

Allegato

T2.03.02b

Piano Comunale di Protezione Civile

Comune di Collesalvetti
Provincia di Livorno



**Pericolosità sismica (b) -
P.S. A2.9b**

Aggiornata al 31.12.2021

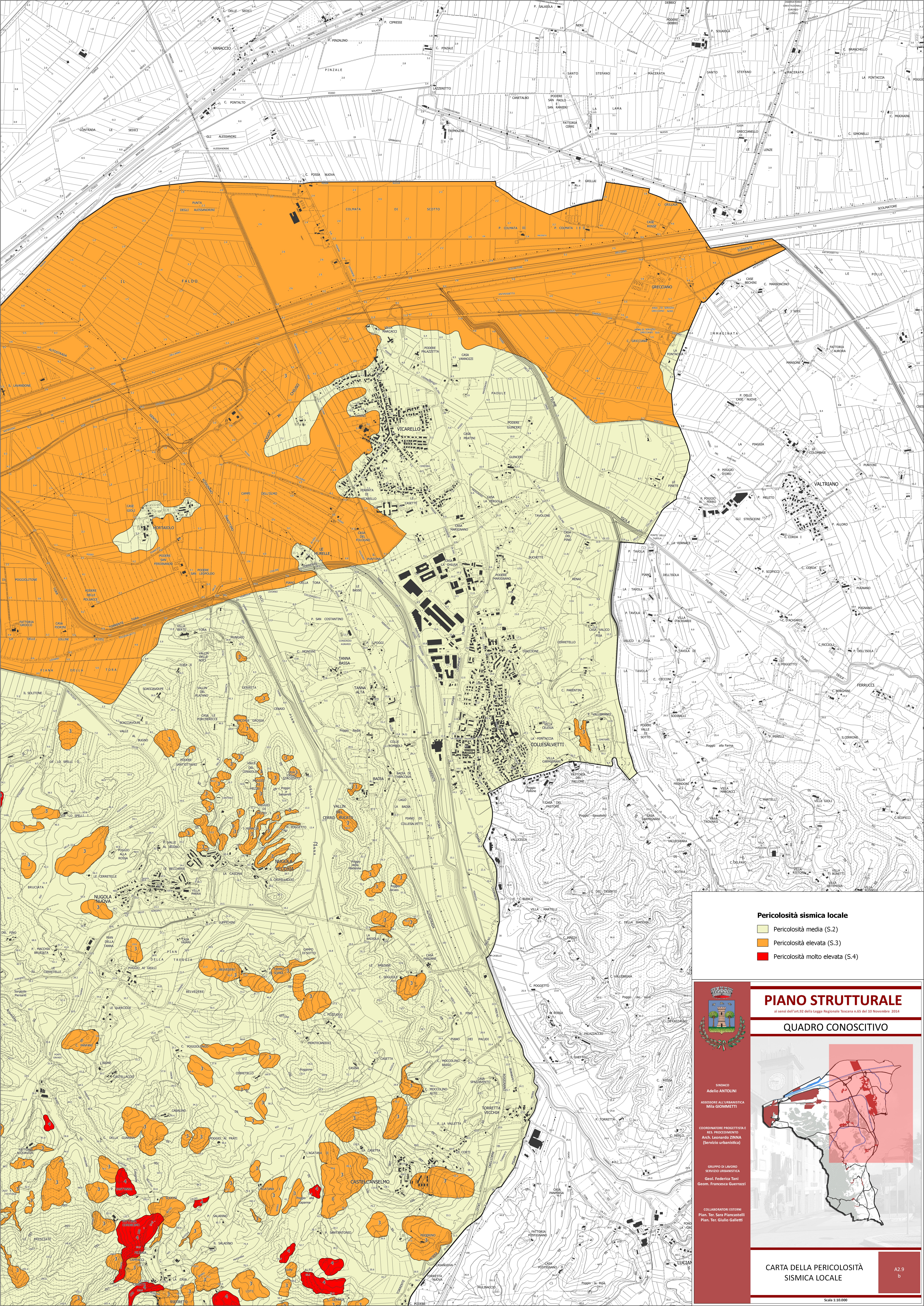

Pericolosità sismica locale

- Pericolosità media (S.2)
- Pericolosità elevata (S.3)
- Pericolosità molto elevata (S.4)



PIANO STRUTTURALE
ai sensi dell'art.92 della Legge Regionale Toscana n.65 del 10 Novembre 2014

QUADRO CONOSCITIVO

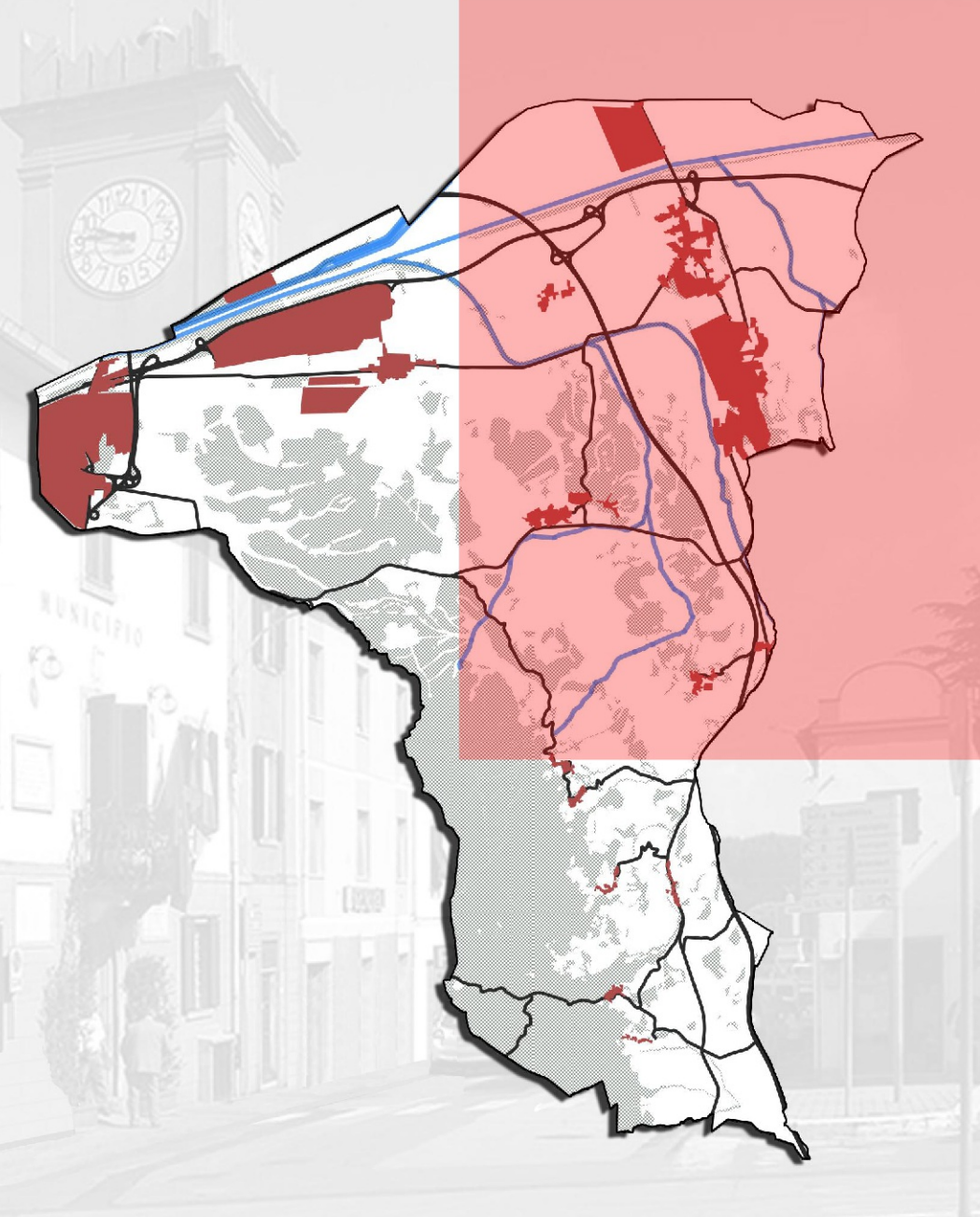

SINDACO
Adelio ANTOLINI
 ASSESSORI ALL'URBANISTICA
 Mita GIOMMETTI

COORDINATORE PROGETTISTA E
 RES. PROCEDIMENTO
 Arch. ENRICO ZAVINA
 (servizio urbanistica)

GRUPPO DI LAVORO
 SERVIZIO URBANISTICA
 Geom. Federica Tani
 Geom. Francesca Guerrazzi

COLLABORATORI ESTERNI
 Pian. Ter. Sara Bianchielli
 Pian. Ter. Giulio Galletti

**CARTA DELLA PERICOLOSITÀ
 SISMICA LOCALE**

A2.9
 b