

Allegato

**T2.03.03**

# **Piano Comunale di Protezione Civile**

Comune di Collesalvetti  
Provincia di Livorno



**C.L.E. - Relazione Tecnica -  
All\_1\_a\_App2**

Aggiornata al 31.12.2021



**PROTEZIONE CIVILE**  
 Presidenza del Consiglio dei Ministri  
 Dipartimento della Protezione Civile



**CONFERENZA DELLE REGIONI E  
 DELLE PROVINCE AUTONOME**

*Attuazione dell'art.11 della legge 24 giugno 2009, n.77*

# ANALISI DELLA CONDIZIONE LIMITE PER L'EMERGENZA (CLE)

*RELAZIONE ILLUSTRATIVA*

## Regione Toscana

### Comune di Collesalvetti (LI)

**PIANO STRUTTURALE**  
 ai sensi dell'art.92 della Legge Regionale Toscana n.65 del 10 Novembre 2014

**QUADRO CONOSCITIVO**

SINDACO  
**Adelio ANTOLINI**

ASSESSORE ALL'URBANISTICA  
**Mila GIOMMETTI**

COORDINATORE PROGETTISTA E RES.  
 PROCEDIMENTO  
**Arch. Leonardo ZINNA**  
 (Servizio urbanistica)



**All. 1a - App. 2**

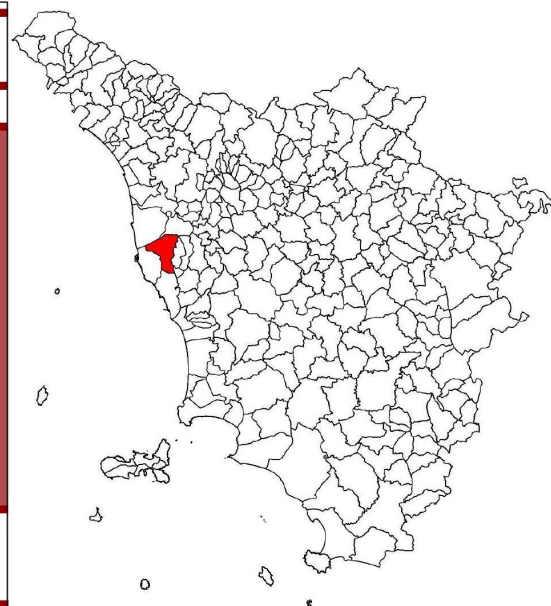

<p><i>Regione Toscana</i></p>	<p><b>Soggetto realizzatore:</b>  <i>Geol Sergio Crocetti</i></p> <p><b>Collaboratori MZS:</b>  <i>Geol. Francesca Biasci</i>  <i>Geol Silvia Caccavale</i>  <i>Geol. Roberto Maggiore</i></p> <p><b>Collaboratori CLE:</b>  <i>Ing. Federico Bernardini</i>  <i>Ing. Francesca Novelli</i></p>	<p><b>Data</b></p> <p><i>Settembre 2018</i></p>
-------------------------------	---	---

# INDICE

1.	Introduzione.....	3
2.	Analisi della Condizione Limite per l’Emergenza .....	4
2.1	Dati di base esistenti e ricostruzione del quadro conoscitivo .....	5
2.2	Realizzazione dello studio di Analisi della CLE.....	7
2.2.1	Edifici Strategici.....	10
2.2.2	Aggregati Strutturali.....	13
2.2.3	Unità Strutturali.....	15
2.2.4	Aree di Emergenza .....	17
2.2.5	Infrastrutture di Connessione e di Accessibilità .....	19
2.3	Rischio P.A.I.....	22
3.	Conclusioni.....	23
4.	Allegati .....	25

– Schede per l’Analisi delle CLE

– Carte degli elementi per l’Analisi della CLE:

Tav 1	Inquadramento generale	– scala 1:15.000
Tav 2	Collesalveti	– scala 1:2.000
Tav 3	Vicarello	– scala 1:2.000
Tav 4	Nugola	– scala 1:2.000
Tav 5	Guasticce	– scala 1:2.000
Tav 6	Stagno	– scala 1:2.000

## **1. Introduzione**

Il presente elaborato compendia le risultanze dello studio sulla Condizione Limite per l'Emergenza effettuato per il Comune di Collesalveti (LI).

Lo studio è stato svolto contemporaneamente alla realizzazione delle indagini di Microzonazione Sismica delle principali aree di interesse del territorio comunale di Collesalveti. Come per le indagini di Microzonazione Sismica, anche per la CLE è stato usufruito di un contributo regionale di rimborso legato a sua volta a fondi statali stanziati per il finanziamento degli studi sulla Microzonazione Sismica dei territori comunali italiani.

L'Ordinanza C.D.P.C. n. 52/2013, regola le modalità di finanziamento degli interventi di mitigazione del rischio sismico relativamente ai fondi messi a disposizione nell'annualità 2013. I finanziamenti riguardano gli interventi di prevenzione del rischio sismico nei comuni in cui la pericolosità sismica di base, espressa in termini di accelerazione al suolo "ag", non sia inferiore a 0,125g.

Gli studi sono stati svolti facendo riferimento agli "Indirizzi e Criteri Generali per la Microzonazione Sismica" approvati, il 13 dicembre 2008, dal Dipartimento della Protezione Civile e dalla Conferenza delle Regioni e Province Autonome, e successivi aggiornamenti.

Per la restituzione della Analisi CLE si è tenuto conto sia del "Manuale per l'Analisi della Condizione Limite per l'Emergenza dell'Insediamento Urbano" (Roma, 2016), che delle Istruzioni per la Compilazione delle Schede (ver. 3.0), che degli Standard di Rappresentazione e Archiviazione Informatica delle Analisi CLE (ver. 3.0.2).

In aggiunta agli elaborati precedentemente elencati, prodotti dalla Protezione Civile nazionale, è stato tenuto conto delle Specifiche Tecniche regionali della Regione Toscana (Allegato A), emanate con Delibera di G.R.T. n. 144 del 23/02/2015, per l'elaborazione di indagini e studi di Microzonazione Sismica e prescrizioni per le



analisi della Condizione Limite per l'Emergenza.

L'archiviazione dei dati relativi allo studio sulla CLE è stato effettuato con il software SoftCLE 3.0.2.

## **2. Analisi della Condizione Limite per l'Emergenza**

Lo studio della CLE è stato effettuato attraverso le seguenti fasi di lavoro:

- raccolta dei dati di base esistenti relativi al Piano di Protezione Civile Intercomunale;
- ricostruzione del quadro conoscitivo necessario per sviluppare lo studio delle Analisi CLE;
- Individuazione degli elementi necessari per la pianificazione degli interventi in caso di emergenza (importati sia dal Piano di Protezione Civile, che aggiunti ex-novo per il presente studio);
- Rilevamento in sito per la verifica delle caratteristiche reali dei vari elementi individuati nella precedente fase;
- Redazione e informatizzazione delle schede per l'analisi della CLE;
- Redazione delle cartografie sugli elementi per l'analisi delle CLE, con informatizzazione delle codifiche degli stessi elementi in ambiente GIS.

Tutti i dati dell'Analisi CLE sono stati rappresentati in ambiente GIS, georeferenziati sia nel sistema GAUSS BOAGA (Monte Mario Italy\_1), che nel sistema UTM - WGS84 fuso 33 (33N);

## **2.1 Dati di base esistenti e ricostruzione del quadro conoscitivo**

Lo studio relativo alla Analisi della CLE del comune di Collesalvetti è stato svolto a fronte del reperimento dei seguenti dati di base:

- Carta Tecnica della Regione Toscana, redatta in scala 1:10.000 e 1:2.000 (prodotta per i principali centri urbani), in formato .shp, .dxf e .dwg,
- Shapefiles tratti dal Servizio Cartografico di RT, Database topografico, relativi agli edifici, con indicazione del n. aggregato, utile per le ID degli oggetti rappresentati;
- Sezioni censuarie relative al comune di Collesalvetti;
- Piano Comunale di Protezione Civile Intercomunale (estratto degli shape delle aree di ricovero e di ammassamento, nonché indicazione del COC);
- Schede di sintesi di livello 0 esistenti sugli edifici strategici o rilevanti;
- Indagini di Microzonazione Sismica del territorio comunale;
- Cartografia di PAI per definire il livello di pericolosità per gli aspetti geomorfologici e idraulici.

Dal Piano di Protezione Civile è stato possibile individuare e materializzare sugli elaborati finali gli elementi identificativi e propri della Analisi CLE, quali edifici strategici, aggregati strutturali, unità strutturali interferenti e non interferenti con le infrastrutture, aree di emergenza (ammassamento, ricovero, attesa), infrastrutture di connessione, infrastrutture di accessibilità.

In seguito alla raccolta del materiale esistente (necessario per la realizzazione degli studi) è stato possibile ricostruire un quadro generale degli elaborati disponibili e individuare quali tra gli elementi da riportare nella cartografia di CLE fossero già presenti all'interno del Piano di Protezione Civile.

A seguito di tali valutazioni, sono state programmate le successive fasi di lavoro, tra le quali quella di verifica in loco delle caratteristiche degli edifici strategici

individuati nel Piano di protezione Civile, nonché degli aggregati di appartenenza e delle varie aree di emergenza necessarie per la gestione della fase di emergenza post-terremoto, oltre all'individuazione di aggregati ed unità strutturali interferenti sulle infrastrutture e le stesse aree di emergenza.

## **2.2 Realizzazione dello studio di Analisi della CLE**

A seguito della raccolta dei dati esistenti, funzionali alla stesura dello studio di CLE, nonché dell'inquadramento degli elementi di pianificazione dell'emergenza già individuati all'interno del Piano di Protezione Civile, si è proceduto alla effettuazione degli studi e alla redazione degli elaborati finali.

Scopo dello studio della CLE è l'individuazione e la pianificazione su cartografia (compresa archiviazione su database) degli elementi necessari alla gestione di una eventuale emergenza in caso di evento sismico.

Gli elementi principali discriminati per il presente studio sono:

- Edifici Strategici, rappresentano gli edifici adibiti dall'ente comunale a svolgere funzione strategica per l'organizzazione e il coordinamento dell'emergenza sul territorio comunale; ogni edificio può essere costituito da più unità strutturali;
- Aggregati Strutturali, rappresentano un insieme non necessariamente omogeneo di edifici (unità strutturali interferenti e non interferenti) posti in sostanziale contiguità. L'aggregato costituisce quindi un'aggregazione costruita complessa, la cui delimitazione è definita da strade o spazi non costruiti. All'interno dell'aggregato strutturale possono essere riconosciuti gli elementi originari ed omogenei che lo hanno generato, da cui ha preso il via il processo di accrescimento edilizio.
- Unità Strutturali, rappresentano le singole unità "cielo terra" relativamente omogenee dal punto di vista strutturale solitamente distinguibili dagli edifici adiacenti in base alla tipologia costruttiva, differenze di altezza, età di costruzione, sfalsamento dei piani, presenza di giunti o discontinuità strutturali e così via.
- Aree di Emergenza, sono superfici individuate all'interno del territorio

- comunale nelle quali può essere previsto che siano raggruppate persone (aree di attesa) dopo un evento calamitoso, in attesa di eventuale reindirizzamento su altra zona, oppure siano adibite con strutture provvisorie abitative o similari per l'alloggiamento provvisorio delle persone (aree di ricovero), oppure siano utilizzate per lo stoccaggio di materiali ed attrezzature, nonché la confluenza di uomini per effettuare soccorso alla popolazione colpita da eventuali calamità (aree di ammassamento);
- Infrastrutture di Connessione, sono le porzioni delle infrastrutture viarie che collegano gli elementi zionali della CLE (edifici strategici, aree di emergenza) e risultano connesse tra di loro per mezzo di nodi;
  - Infrastrutture di Accesso, sono le arterie stradali principali che collegano il territorio comunale verso l'esterno, permettendo il raggiungimento di eventuali ulteriori strutture di soccorso.

Il primo step procedurale è consistito nella valutazione delle caratteristiche morfo-strutturali dell'edifici strategici inseriti all'interno del piano di Protezione Civile.

Oltre alle caratteristiche sopra menzionate degli edifici con funzionalità strategica, sono stati analizzati sommariamente gli aggregati strutturali all'interno dei quali sono compresi gli edifici con finalità strategica e le unità strutturali adiacenti agli stessi edifici strategici ma non aventi alcuna funzione dal punto di vista della gestione dell'emergenza.

Il palazzo comunale sito a Collesalveti in Piazza della Repubblica n°32, risulta avere funzione di Centro Operativo Comunale (C.O.C.) per la gestione dell'emergenza relativamente al rischio sismico.

Le zone adibite ad area di emergenza (ammassamento e ricovero), sono quelle previste dal Piano di Protezione Civile Comunale e riportate nelle tavole in allegato alla presente.

I dati desunti dal Piano di Protezione Civile sono stati materializzati, in ambiente

GIS, all'interno della CTR, al fine di elaborare la carta degli elementi per l'analisi della CLE. Sono state individuate le infrastrutture di accesso con i comuni limitrofi e le infrastrutture di connessione all'interno del territorio di Collesalveti, tra le aree di emergenza pianificate. Infine sono stati individuati gli aggregati strutturali e le unità strutturali interferenti (in caso di crollo per evento sismico) con le stesse infrastrutture e/o con le aree di emergenza che, andando ad occupare la sede stradale e impedirebbero la funzionalità delle stesse in fase di emergenza.

Ciascuna entità sopra menzionata rappresenta una delle categorie di elementi costitutivi della Carta della CLE.

Per ciascuna entità sono stati assegnati codici sia sulla base di quelli già esistenti e attribuiti dalla Regione Toscana ad elementi poligonali digitalizzati sul tessuto urbano esistente (es. aggregati strutturali, unità strutturali non isolate – scala di riferimento 1:2.000), sia ex-novo per elementi appartenenti a categorie non rappresentate né sul Piano di Protezione Civile Comunale, né nella cartografia digitale regionale.

Gli elementi individuati per la prima volta e aggiunti a quelli già esistenti sono le infrastrutture di connessione e di accesso. Le prime costituiscono il collegamento stradale tra gli edifici strategici e le aree di emergenza (attesa, ammassamento, ricovero); le seconde, invece, collegano le infrastrutture di connessione, nonché le aree o gli edifici a loro associati, con le infrastrutture stradali principali che si sviluppano verso l'esterno del territorio comunale di Collesalveti. Queste ultime hanno la funzione di permettere il raggiungimento, nel caso di emergenza, di ulteriori siti di salvataggio extra-comunali (es. ospedali), nonché squadre e mezzi di soccorso.

Sulla scorta delle evidenze riscontrate in loco per ciascun elemento della CLE (funzionale alla condizione di gestione dell'emergenza), nonché considerando i dati di base esistenti su alcune delle entità rappresentate nella carta degli elementi, è

stata effettuata la schedatura degli stessi elementi, al fine di produrre un database da correlare con la carta degli elementi per la CLE.

Il database in formato Access è stato prodotto per mezzo dell'uso del software SoftCLE 3.0.2, messo a punto dalla Protezione Civile nazionale per gli studi sulle CLE. Il formato delle schede relative da riempire all'interno del software per la descrizione sintetica dei vari elementi della CLE, è piuttosto simile a quello delle schede in formato testuale utilizzate da alcuni anni per la schedatura degli edifici pubblici con funzione strategica.

### **2.2.1 Edifici Strategici**

In fig. 1 è mostrato un esempio della scheda prodotta per gli Edifici Strategici, ai fini del presente studio di CLE.

Si nota come la scheda presenti tre sezioni descrittive: la n. 1 contiene i dati identificativi dell'entità censita; la n. 2 compendia le caratteristiche generali della struttura; la n. 3 descrive le caratteristiche specifiche.

Nella sezione n.1 si nota la presenza dei codici di correlazione (chiavi esterne) necessari per il collegamento dei dati riferiti all'elemento schedato con l'entità digitalizzata sulla carta in ambiente GIS. E' indicato inoltre l'indirizzo di ubicazione dell'edificio.

Nella sezione n.2 sono citati vari dati generali descrittivi tra i quali quelli dimensionali (altezza, superficie), condizioni strutturali attuali dell'opera, aspetti relativi alla morfologia, geologia, pericolosità sismica e di PAI.

Nella sezione n.3 è definito il tipo di funzione strategica dell'edificio e sono descritti aspetti relativi alla progettazione e agli eventuali studi di vulnerabilità effettuati e interventi di miglioramento sismico, nonché eventuali danni subiti in passato da sisma.



**ANALISI DELLA CONDIZIONE LIMITE PER L'EMERGENZA (CLE) DELL'INSEDIAMENTO URBANO**

**EDIFICIO STRATEGICO**  
versione 3.0

Sezione 1 - IDENTIFICATIVI			
Data compilazione	11 / 07 / 2018	Codice ISTAT	
1 Regione	TOSCANA		09
2 Provincia	Livorno		049
3 Comune	Collesalvetti		008
4 Località abitata	Collesalvetti		10002
5 Sezione censuaria			3
6 Identificativo Aggregato Strutturale	000000001		00
7 Identificativo Unità Strutturale		999	
8 Identificativo Area di Emergenza			
9 Identificativi infrastrutture di Accessibilità/Connessione	a 000000067	b	
	c	d	
10 Indirizzo	Via Don Bosco	11 Civico	5
12b Denominazione	Presidio Sanitario Collesalvetti	12 Mappa in allegato (vedi retro)	
Sezione 2 - CARATTERISTICHE GENERALI			
POSIZIONE NELL'AGGREGATO	13 Isolata <input checked="" type="radio"/> Sì <input type="radio"/> No	14 <input type="radio"/> Interna <input type="radio"/> D'estremità <input type="radio"/> D'angolo	
15 FRONTE INTERFERENTE SU INFRASTRUTTURA ACCESSIBILITÀ/CONNESSIONE (H>L) O AREA DI EMERGENZA (H>d)			<input type="radio"/> Sì <input checked="" type="radio"/> No
16 UNITÀ STRUTTURALE SPECIALISTICA	<input type="radio"/> Sì <input checked="" type="radio"/> No	17 <input type="radio"/> Chiesa <input type="radio"/> Teatro <input type="radio"/> Torre/campanile/ciminiera <input type="radio"/> Altro	
18 NUMERO PIANI TOTALI (INCLUSI INTERRATI)	3	19 PIANI INTERRATI	<input type="radio"/> 0 <input checked="" type="radio"/> 1 <input type="radio"/> 2 <input type="radio"/> ≥3
20 ALTEZZA MEDIA DI PIANO (m)	<input type="radio"/> ≤2,50 <input checked="" type="radio"/> 2,50-3-50 <input type="radio"/> 3,50-5,00 <input type="radio"/> ≥5,00	21 ALTEZZA ALL'IMPOSTA DELLA COPERTURA	6
22 VOLUME UNICO SU AC	<input type="radio"/> Sì <input checked="" type="radio"/> No	23 SUPERFICIE MEDIA DI PIANO (mq)	330
24 STRUTTURA PORTANTE VERTICALE	<input checked="" type="radio"/> C.a. <input type="radio"/> Acciaio <input type="radio"/> Acciaio-c.l.s. <input type="radio"/> Muratura <input type="radio"/> Mista (muratura/c.a.) <input type="radio"/> Legno <input type="radio"/> Non identificata	26 CORDOLI O CATENE	<input type="radio"/> Sì <input checked="" type="radio"/> No
25 TIPO MURATURA	<input type="radio"/> Buona <input type="radio"/> Cattiva <input type="radio"/> Non identificata	27 PIASTRI ISOLATI	<input checked="" type="radio"/> Sì <input type="radio"/> No
28 PIANO PILOTIS	<input type="radio"/> Sì <input checked="" type="radio"/> No	29 SOPRAELEVAZIONI	<input type="radio"/> Sì <input checked="" type="radio"/> No
30 DANNO STRUTTURALE	<input type="radio"/> Gravissimo <input type="radio"/> Medio - grave <input type="radio"/> Leggero <input checked="" type="radio"/> Assente	31 STATO MANUTENTIVO	<input type="radio"/> Carente <input type="radio"/> Sufficiente <input checked="" type="radio"/> Buono
PROPRIETÀ	32 <input type="radio"/> Pubblica <input checked="" type="radio"/> Privata	33	
34 MORFOLOGIA	<input checked="" type="radio"/> Pianeggiante <input type="radio"/> Su leggero pendio (15°>30°) <input type="radio"/> Su forte pendio (>30°)		
UBICAZIONE	35 <input type="radio"/> Sotto versante incombente o forte pendio <input type="radio"/> Sopra versante incombente o cresta		
MICROZONAZIONE SISMICA	37 Zona MS (condizione peggiore) <input type="radio"/> Stabile <input checked="" type="radio"/> Stabile con amplificazioni <input type="radio"/> Instabile		
38 Tipo instabilità	39 Frana <input type="radio"/> Liquefazione <input type="radio"/> Faglia attiva e capace <input type="radio"/> Cedimenti differenziali <input type="radio"/> Cavità sotterranee		
40 GEOLOGIA / IDROGEOLOGIA	43 Localizzazione frana <input type="radio"/> Interferente con l'edificio strategico <input type="radio"/> A monte <input type="radio"/> A valle	44	45
46	Rischio PAI <input type="radio"/> R1 <input type="radio"/> R2 <input type="radio"/> R3 <input type="radio"/> R4	47 Area alluvionabile	<input type="radio"/> Sì <input checked="" type="radio"/> No
Sezione 3 - CARATTERISTICHE SPECIFICHE			
48 IDENTIFICATIVO FUNZIONE STRATEGICA	<input type="radio"/> Coordinamento interventi <input checked="" type="radio"/> 001 <input type="radio"/> Soccorso sanitario <input checked="" type="radio"/> 002 <input type="radio"/> Intervento operativo <input checked="" type="radio"/> 003 <input type="radio"/> Altro		
49 STRUTTURA DI GESTIONE DELL'EMERGENZA	<input type="radio"/> Ccs <input type="radio"/> Dicomac <input type="radio"/> Com <input type="radio"/> Coi <input type="radio"/> Coc	49b	<input type="radio"/> Ricovero in emergenza
DESTINAZIONE D'USO	50 Uso originario S23	51 Uso attuale	S23
52 ANNO DI PROGETTAZIONE	2008	53 ANNO DI FINE COSTRUZIONE	2008
ESPOSIZIONE	54 Persone mediamente presenti 50	55 Ore fruizione nel giorno 8	56 Mesi fruizione nell'anno 12
	57 Interventi dopo la costruzione <input type="radio"/> Sì <input checked="" type="radio"/> No	58 Anno	
INTERVENTI STRUTTURALI ESEGUITI	59 Ampliamenti		
	60 Variazioni di destinazione che hanno comportato incremento di carichi al singolo piano superiori al 20%		
	61 Interventi volti a trasformare l'edificio mediante insieme sistematico di opere che portino ad organismo diverso		
	62 Interventi strutturali in modifica o sostituzione di parti strutturali, con alterazione comportamento globale		
	63 Interventi di miglioramento/adeguamento sismico		
	64 Interventi di sola riparazione dei danni strutturali		
	65 Altro		
EVENTI SUBITI DALLA STRUTTURA	66 Codice evento	67 Data 00 / 00 / 0000	68 Tipo intervento
	69 Codice evento	70 Data 00 / 00 / 0000	71 Tipo intervento
	72 Codice evento	73 Data 00 / 00 / 0000	74 Tipo intervento
75 VERIFICA SISMICA	<input type="radio"/> Effettuata (cofinanziata da DPC) <input type="radio"/> Effettuata (altri finanziamenti) <input checked="" type="radio"/> Non effettuata		

Fig. 1: Esempio di scheda indice per gli Edifici Strategici.



Gli edifici strategici inseriti nel Piano di Protezione Civile del Comune di Collesalveti riguardano strutture scolastiche e sanitarie che tuttavia non risultano sismicamente adeguate pertanto non sarà possibile utilizzarle come strutture di ricovero in caso di emergenza.

### **2.2.2 Aggregati Strutturali**

La scheda riassuntiva degli Aggregati Strutturali (vedi fig. 2) prevede soltanto due sezioni dove la n.1 compendia, come per gli edifici strategici, gli identificativi sia dell'ubicazione che dei codici di correlazione con il database, mentre la n. 2 riporta dati inerenti alle unità strutturali costituenti l'aggregato (numero, funzioni, ecc), dati dimensionali (altezza, lunghezza, n. piani, ecc), dati geo-morfologici e di pericolosità sismica e da PAI. In questo caso sono state compilate due schede.



**ANALISI DELLA CONDIZIONE LIMITE PER L'EMERGENZA (CLE) DELL'INSEDIAMENTO URBANO**

**AGGREGATO STRUTTURALE**  
versione 3.0

Sezione 1 - IDENTIFICATIVI			
Data compilazione	11 / 07 / 2018	Codice ISTAT	
<sup>1</sup> Regione	TOSCANA	09	
<sup>2</sup> Provincia	Livorno	049	
<sup>3</sup> Comune	Collesalveti	008	
<sup>4</sup> Località abitata	Collesalveti	10002	
<sup>5</sup> Sezione censuaria		3	
<sup>6</sup> Identificativo Aggregato Strutturale	0000170948	00	
<sup>7</sup> Identificativo Area di Emergenza			
<sup>8</sup> Identificativi infrastrutture di Accessibilità/Connessione	a	0000000069	b
	c		d
<sup>9</sup> Mappa in allegato (vedi retro)			
Sezione 2 - CARATTERISTICHE GENERALI			
<sup>10</sup> NUMERO TOTALE UNITÀ STRUTTURALI (US)			3
<sup>11</sup> (di cui) NUMERO US CON FUNZIONI STRATEGICHE			0
<sup>12</sup> (di cui) NUMERO US CARATTERIZZATE DA GRANDI LUCI (chiese, teatri, palazzi storici,...)			0
NUMERO US	<sup>13</sup> Muratura	3	<sup>14</sup> C.a.
			0
			<sup>15</sup> Altre strutture
			0
<sup>16</sup> ALTEZZA MEDIA ALL'IMPOSTA DELLA COPERTURA (m)	8	<sup>17</sup> SUPERFICIE COPERTA (mq)	460
<sup>18</sup> NUMERO PIANI MINIMO	2	<sup>19</sup> NUMERO PIANI MASSIMO	3
<sup>20</sup> LUNGHEZZA FRONTE SU INFRASTRUTTURA DI ACCESSIBILITÀ/CONNESSIONE (m)			35
<sup>21</sup> NUMERO US INTERFERENTI SU INFRASTRUTTURA DI ACCESSIBILITÀ/CONNESSIONE (H>L)			2
<sup>22</sup> INTERAZIONI TRA US	Volte e archi di interconnessione	<input type="radio"/> sì <input checked="" type="radio"/> no	
	Rifusioni o intasamenti	<input type="radio"/> sì <input checked="" type="radio"/> no	
<sup>24</sup>	Disallineamento tra quote di imposta della copertura	<input checked="" type="radio"/> sì <input type="radio"/> no	
<sup>25</sup>	Disallineamento tra quote orizzontamenti	<input checked="" type="radio"/> sì <input type="radio"/> no	
<sup>26</sup> REGOLARITÀ STRUTTURALE	Disallineamento pareti di facciata	<input type="radio"/> sì <input checked="" type="radio"/> no	
<sup>27</sup>	Disallineamento negli spazi interni	<input type="radio"/> sì <input checked="" type="radio"/> no	
<sup>28</sup>	Testata snella	<input type="radio"/> sì <input checked="" type="radio"/> no	
<sup>29</sup>	Elementi giustapposti o strutturalmente mal collegati (corpi scala, pensiline, balconi)	<input type="radio"/> sì <input checked="" type="radio"/> no	
<sup>30</sup>	Sistema di bucatore incongruo	<input type="radio"/> sì <input checked="" type="radio"/> no	
<sup>31</sup>	Pilastrini isolati, portici, piani piloti	<input type="radio"/> sì <input checked="" type="radio"/> no	
<sup>32</sup> ULTERIORI ELEMENTI DI VULNERABILITÀ	Sopraelevazioni, altane, torrioni	<input type="radio"/> sì <input checked="" type="radio"/> no	
<sup>33</sup>	Torri, campanili, ciminiere	<input type="radio"/> sì <input checked="" type="radio"/> no	
<sup>34</sup>	Unità Strutturali degradate o danneggiate	<input type="radio"/> sì <input checked="" type="radio"/> no	
<sup>35</sup>	Diffuso sistema di tiranti e catene	<input type="radio"/> sì <input checked="" type="radio"/> no	
<sup>36</sup> RINFORZI E MIGLIORAMENTO (>70% US)	Interventi strutturali di miglioramento o adeguamento sismico	<input type="radio"/> sì <input checked="" type="radio"/> no	
<sup>37</sup> MORFOLOGIA	<input type="radio"/> Pianeggiante <input checked="" type="radio"/> Su leggero pendio (15°±30°) <input type="radio"/> Su forte pendio (>30°)		
UBICAZIONE	<sup>38</sup> Sotto versante incombente o forte pendio	<sup>39</sup> Sopra versante incombente o cresta	
MICROZONAZIONE SISMICA	<sup>40</sup> Zona MS (condizione peggiore) <input type="radio"/> Stabile <input checked="" type="radio"/> Stabile con amplificazioni <input type="radio"/> Instabile		
	Tipo instabilità <sup>41</sup> Frana <sup>42</sup> Liquefazione <sup>43</sup> Faglia attiva e capace <sup>44</sup> Cedimenti differenziali <sup>45</sup> Cavità sotterranee		
GEOLOGIA / IDROGEOLOGIA	Localizzazione frana <sup>46</sup> Interferente con l'aggregato strutturale <sup>47</sup> A monte <sup>48</sup> A valle		
	Rischio PAI <sup>49</sup> R1 <input type="radio"/> R2 <input type="radio"/> R3 <input type="radio"/> R4 <input type="radio"/> Area alluvionabile <sup>50</sup> <input type="radio"/> Sì <input checked="" type="radio"/> No		

Fig. 2: Esempio di scheda indice per gli Aggregati Strutturali.

Successivamente all'individuazione delle unità strutturali isolate, sono stati individuati gli aggregati di appartenenza delle stesse (sia che le unità risultassero appartenenti o meno ad un aggregato). Perciò sono stati schedati aggregati come originariamente definiti da data-base regionale, che generando in alcuni casi nuovi aggregati come porzione di quelli pre-definiti, al fine di semplificare la schedatura delle unità e degli stessi aggregati.

All'interno degli aggregati schedati si individuano edifici di età sia recente che precedente al limite del 1919 indicata all'interno delle schede. Inoltre si individuano agglomerati di edifici caratterizzati da discontinuità sia verticale (presenza talora di falde dei tetti dislocate tra di loro a quote diverse) che orizzontale (facciate caratterizzate da dislocature  $> 1$  m), con eventuali opere pensili come balconi o scale esterne.

Gli aggregati censiti per il presente studio presentano interferenze sia con aree di emergenza che con le infrastrutture di accesso o connessione.

L'interferenza è caratterizzata dall'esistenza di una condizione morfologica per cui l'altezza degli edifici (H) è maggiore della distanza compresa tra il loro piede e il margine opposto della strada adiacente (L).

Nel caso di sisma, perciò, a seguito di eventuali crolli si potrebbe verificare un crollo delle strutture, le quali potrebbero occupare totalmente la sede stradale delle relative infrastrutture. In tale situazione verrebbe meno la funzionalità dell'infrastruttura di accesso al paese dall'esterno.

### **2.2.3 Unità Strutturali**

La scheda indice delle Unità Strutturali (vedi fig.3) è sostanzialmente simile a quella degli edifici strategici. Presenta diversità soltanto per la sezione n. 3 relativa alle caratteristiche specifiche tra le quali sono contemplate la destinazione d'uso attuale della struttura singola, l'epoca di costruzione e l'entità dell'attuale utilizzo (% di utilizzo e n. occupanti).



**ANALISI DELLA  
CONDIZIONE LIMITE PER L'EMERGENZA (CLE)  
DELL'INSEDIAMENTO URBANO**

**UNITÀ  
STRUTTURALE**  
versione 3.0

Sezione 1 - IDENTIFICATIVI			
Data compilazione	06 / 07 / 2018	Codice ISTAT	
1 Regione	TOSCANA	09	
2 Provincia	Livorno	049	
3 Comune	Collesalvetti	008	
4 Località abitata	Vicarello	10011	
5 Sezione censuaria		71	
6 Identificativo Aggregato Strutturale	0000000014	00	
7 Identificativo Unità Strutturale		014	
8 Identificativo Area di Emergenza			
9 Identificativi infrastrutture di Accessibilità/Connessione	a	b	
	c	d	
10 Indirizzo	Via Marconi	11 Civico	
12 Mappa in allegato (vedi retro)			
Sezione 2 - CARATTERISTICHE GENERALI			
POSIZIONE NELL'AGGREGATO	13 Isolata <input type="radio"/> Sì <input checked="" type="radio"/> No	14 <input checked="" type="radio"/> Interna <input type="radio"/> D'estremità <input type="radio"/> D'angolo	
15 FRONTE INTERFERENTE SU INFRASTRUTTURA ACCESSIBILITÀ/CONNESSIONE (H>L) O AREA DI EMERGENZA (H>d)	<input type="radio"/> Sì <input checked="" type="radio"/> No		
16 UNITÀ STRUTTURALE SPECIALISTICA	<input type="radio"/> Sì <input checked="" type="radio"/> No	17 <input type="radio"/> Chiesa <input type="radio"/> Teatro <input type="radio"/> Torre/campanile/ciminiera <input type="radio"/> Altro	
18 NUMERO PIANI TOTALI (INCLUSI INTERRATI)	2	19 PIANI INTERRATI	<input checked="" type="radio"/> 0 <input type="radio"/> 1 <input type="radio"/> 2 <input type="radio"/> ≥3
20 ALTEZZA MEDIA DI PIANO (m)	<input type="radio"/> ≤2,50 <input checked="" type="radio"/> 2,50-3-50 <input type="radio"/> 3,50-5,00 <input type="radio"/> ≥5,00	21 ALTEZZA ALL'IMPOSTA DELLA COPERTURA	6
22 VOLUME UNICO SU AC	<input type="radio"/> Sì <input checked="" type="radio"/> No	23 SUPERFICIE MEDIA DI PIANO (mq)	105
24 STRUTTURA PORTANTE VERTICALE	<input type="radio"/> C.a. <input type="radio"/> Acciaio <input type="radio"/> Acciaio-c.l.s. <input checked="" type="radio"/> Muratura <input type="radio"/> Mista (muratura/c.a.) <input type="radio"/> Legno <input type="radio"/> Non identificata	26 CORDOLI O CATENE	<input type="radio"/> Sì <input checked="" type="radio"/> No
25 TIPO MURATURA	<input type="radio"/> Buona <input type="radio"/> Cattiva <input checked="" type="radio"/> Non identificata	28 PIANO PILOTIS	<input type="radio"/> Sì <input checked="" type="radio"/> No
27 PILASTRI ISOLATI	<input type="radio"/> Sì <input checked="" type="radio"/> No	29 SOPRAELEVAZIONI	<input type="radio"/> Sì <input checked="" type="radio"/> No
30 DANNO STRUTTURALE	<input type="radio"/> Gravissimo <input type="radio"/> Medio - grave <input type="radio"/> Leggero <input checked="" type="radio"/> Assente	31 STATO MANUTENTIVO	<input type="radio"/> Carente <input checked="" type="radio"/> Sufficiente <input type="radio"/> Buono
PROPRIETÀ	32 <input type="radio"/> Pubblica <input checked="" type="radio"/> Privata	33	
34 MORFOLOGIA	<input checked="" type="radio"/> Pianeggiante <input type="radio"/> Su leggero pendio (15°±30°) <input type="radio"/> Su forte pendio (>30°)		
UBICAZIONE	35 <input type="radio"/> Sotto versante incombente o forte pendio <input checked="" type="radio"/> Sopra versante incombente o cresta	36	
MICROZONAZIONE SISMICA	37 Zona MS (condizione peggiore) <input type="radio"/> Stabile <input type="radio"/> Stabile con amplificazioni <input checked="" type="radio"/> Instabile	38 Tipo instabilità	<input checked="" type="radio"/> Frana <input type="radio"/> Liquefazione <input type="radio"/> Faglia attiva e capace <input type="radio"/> Cedimenti differenziali <input type="radio"/> Cavità sotterranee
GEOLOGIA / IDROGEOLOGIA	Localizzazione frana <input type="radio"/> Localizzabile <input checked="" type="radio"/> Interferente con l'unità strutturale	44 <input type="radio"/> A monte <input type="radio"/> A valle	45
46 Rischio PAI	<input type="radio"/> R1 <input type="radio"/> R2 <input type="radio"/> R3 <input checked="" type="radio"/> R4	47 Area alluvionabile	<input type="radio"/> Sì <input checked="" type="radio"/> No
Sezione 3 - CARATTERISTICHE SPECIFICHE			
48 DESTINAZIONE D'USO (USO ATTUALE)	S90		
49 TIPO E NUMERO UNITÀ D'USO	A <input checked="" type="checkbox"/> Residenziale (H 2 )	D <input type="checkbox"/> Turistico (K 0 )	G <input type="checkbox"/> Deposito (N 0 )
	B <input type="checkbox"/> Commercio (I 0 )	E <input type="checkbox"/> Produzione (L 0 )	
	C <input type="checkbox"/> Serv. pubbl. (I 0 )	F <input type="checkbox"/> Uffici (M 0 )	
50 EPOCA DI COSTRUZIONE E RISTRUTTURAZIONE	<input type="checkbox"/> ≤1919 <input type="checkbox"/> 19-45 <input checked="" type="checkbox"/> 46-61 <input type="checkbox"/> 62-71 <input type="checkbox"/> 72-81 <input type="checkbox"/> 82-91 <input type="checkbox"/> 92-01 <input type="checkbox"/> ≥2002		
51 UTILIZZAZIONE	<input checked="" type="radio"/> >65% <input type="radio"/> 30-65% <input type="radio"/> <30% <input type="radio"/> Non utilizzato <input type="radio"/> In costruzione <input type="radio"/> Non finito <input type="radio"/> Abbandonato		
52 OCCUPANTI	8		

Fig. 3: Esempio di scheda indice per le Unità Strutturali.

#### **2.2.4 Aree di Emergenza**

Relativamente alle Aree di Emergenza, la scheda indice (vedi fig. 4) prevede soltanto due sezioni, dove la n.1 è caratterizzata dagli stessi dati identificativi (indirizzo, codice ID e quant'altro) previsti per tutte le altre entità, mentre nella sezione n.2 relativa alle caratteristiche generali sono contemplati dati tra i quali per es. la funzione svolta (area di ricovero, ammassamento, ammassamento-ricovero), le caratteristiche costituzionali e manutentive, gli aspetti geo-morfologici e di pericolosità attesa.

Le aree di ricovero e di ammassamento individuate dal Piano di Protezione Civile Comunale riguardano zone per le quali i servizi quali energia elettrica, acqua e fognature risultano presenti in loco o comunque a breve distanza con la possibilità di allaccio pressoché immediato in caso di emergenza.



**ANALISI DELLA  
CONDIZIONE LIMITE PER L'EMERGENZA (CLE)  
DELL'INSEDIAMENTO URBANO**

**AREA DI  
EMERGENZA**  
versione 3.0

Sezione 1 - IDENTIFICATIVI			
Data compilazione	04 / 07 / 2018	Codice ISTAT	
<sup>1</sup> Regione	TOSCANA		09
<sup>2</sup> Provincia	Livorno		049
<sup>3</sup> Comune	Collesalvetti		008
<sup>4</sup> Località abitata	Guasticce		10005
<sup>5</sup> Identificativo Area di Emergenza	000000001		
<sup>6</sup> Identificativi infrastrutture di Accessibilità/Connessione	a	000000001	b
	c		d
<sup>7b</sup> Denominazione	Resede scuola materna e elementare Il Sole		<sup>7</sup> Mappa in allegato (vedi retro)

Sezione 2 - CARATTERISTICHE GENERALI			
<sup>8</sup> TIPOLOGIA	<input type="radio"/> Ammassamento	<input checked="" type="radio"/> Ricovero	<input type="radio"/> Ammassamento - Ricovero
<sup>9</sup> PIANO DI INDIVIDUAZIONE	<input checked="" type="radio"/> Piano di emergenza comunale	<input type="radio"/> Piano di emergenza provinciale	<input type="radio"/> Altro
<sup>10</sup> ANNO DI APPROVAZIONE/INDIVIDUAZIONE	2018		
<sup>11</sup> NUMERO AGGREGATI STRUTTURALI INTERFERENTI (H>d)	0		
<sup>12</sup> NUMERO UNITÀ STRUTTURALI ISOLATE INTERFERENTI (H>d)	1		
<sup>13</sup> SUPERFICIE DELL'AREA (mq)	2090		
<sup>14</sup> DIMENSIONE RETTANGOLO INSCRIVIBILE (m)	Massima	47	<sup>15</sup> Minima
			13
<sup>16</sup> PAVIMENTAZIONE E PERCORRIBILITÀ	<input type="radio"/> Asfaltata o pavimentata in buone condizioni		
	<input type="radio"/> Asfaltata o pavimentata in cattive condizioni		
	<input checked="" type="radio"/> Fondo naturale		
	<input type="radio"/> Fondo naturale non praticabile		
<sup>17</sup> INFRASTRUTTURE DI SERVIZIO	Acqua	<input type="radio"/> Assenti	<input type="radio"/> Da predisporre (allacci nelle vicinanze)
		<input type="radio"/> Da predisporre (allacci lontani)	<input checked="" type="radio"/> Presenti
	Elettricità	<input type="radio"/> Assenti	<input type="radio"/> Da predisporre (allacci nelle vicinanze)
	<input type="radio"/> Da predisporre (allacci lontani)	<input checked="" type="radio"/> Presenti	
	Fognatura	<input type="radio"/> Assenti	<input type="radio"/> Da predisporre (allacci nelle vicinanze)
		<input type="radio"/> Da predisporre (allacci lontani)	<input checked="" type="radio"/> Presenti
<sup>20</sup> MORFOLOGIA	<input checked="" type="radio"/> Pianeggiante		
	<input type="radio"/> Su leggero pendio (15°÷30°)		
	<input type="radio"/> Su forte pendio (>30°)		
<sup>21</sup> UBICAZIONE	<input type="radio"/> Sotto versante incombente o forte pendio		<sup>22</sup> <input type="radio"/> Sopra versante incombente o cresta
<sup>23</sup> MICROZONAZIONE SISMICA	<input type="radio"/> Zona MS (condizione peggiore)		
	<input type="radio"/> Stabile		
	<input checked="" type="radio"/> Stabile con amplificazioni		
	<input type="radio"/> Instabile		
<sup>24</sup> Tipo instabilità	Frana	<sup>25</sup> <input type="radio"/> Liquefazione	<sup>26</sup> <input type="radio"/> Faglia attiva e capace
		<sup>27</sup> <input type="radio"/> Cedimenti differenziali	<sup>28</sup> <input type="radio"/> Cavità sotterranee
	Localizzazione frana	<sup>29</sup> <input type="radio"/> Interferente con l'area di emergenza	<sup>30</sup> <input type="radio"/> A monte
		<sup>31</sup> <input type="radio"/> A valle	
<sup>32</sup> GEOLOGIA / <sup>33</sup> IDROGEOLOGIA	Falda	<input type="radio"/> Assente	<input checked="" type="radio"/> Freatica
		<input type="radio"/> Artesiana	
	Acque superficiali	<input checked="" type="radio"/> Assenti	<input type="radio"/> Ruscellamento diffuso
		<input type="radio"/> Ruscellamento concentrato	
<sup>34</sup> Rischio PAI	<input type="radio"/> R1	<input checked="" type="radio"/> R2	<input type="radio"/> R3
	<input type="radio"/> R4	<sup>35</sup> Area alluvionabile <input type="radio"/> Sì <input checked="" type="radio"/> No	

Fig. 4: Esempio di scheda indice per le Aree di Emergenza.



### **2.2.5 Infrastrutture di Connessione e di Accessibilità**

Per quanto concerne le Infrastrutture di Connessione e di Accessibilità, la scheda indice utilizzata per il censimento (vedi fig. 5) risulta strutturata in due sezioni, dove la prima risulta rappresentativa dei dati identificativi, mentre la seconda dei dati generali.

Le infrastrutture di connessione e di accesso sono rappresentate sulla cartografia da elementi lineari il cui inizio e termine sono identificati per mezzo di un nodo. Tale nodo può essere presente in corrispondenza degli elementi dai quali si origina l'infrastruttura (es. edifici strategici) o in corrispondenza del collegamento con un'altra infrastruttura censita e materializzata nella carta della CLE.

La scheda relativa alle infrastrutture di accesso tra i vari aspetti descrive le dimensioni, lo stato manutentivo e i caratteri geo-morfologici e di pericolosità attesa lungo il tracciato stradale considerato.





**ANALISI DELLA CONDIZIONE LIMITE PER L'EMERGENZA (CLE) DELL'INSEDIAMENTO URBANO**

**INFRASTRUTTURE DI ACCESSIBILITÀ /CONNESSIONE**  
versione 3.0

Sezione 1 - IDENTIFICATIVI				
Data compilazione	04 / 07 / 2018	Codice ISTAT		
<sup>1</sup> Regione	TOSCANA		09	
<sup>2</sup> Provincia	Livorno		049	
<sup>3</sup> Comune	Collesalvetti		008	
<sup>4</sup> Località abitata	Guasticce		10005	
<sup>5</sup> Tipo infrastruttura	<input type="radio"/> Accessibilità <input checked="" type="radio"/> Connessione			
<sup>6</sup> Identificativo infrastrutture di Accessibilità/Connessione	000000001			
<sup>7</sup> Mappa in allegato (vedi retro)				
Sezione 2 - CARATTERISTICHE GENERALI				
CATEGORIE STRADE	<sup>8</sup> <input type="checkbox"/> A: autostrade urbane ed extraurbane	<sup>9</sup> <input type="checkbox"/> B: extraurbane principali		
	<sup>10</sup> <input type="checkbox"/> C: extraurbane secondarie	<sup>11</sup> <input type="checkbox"/> D: urbane di scorrimento		
	<sup>12</sup> <input type="checkbox"/> E: urbane di quartiere	<sup>13</sup> <input checked="" type="checkbox"/> F: locali		
LARGHEZZA SEZIONE STRADALE (m)	<sup>14</sup> Massima 9	<sup>15</sup> Minima	8	
<sup>16</sup> LUNGHEZZA COMPLESSIVA (m)	60			
<sup>17</sup> LUNGHEZZA TRATTO STRADALE SENZA AGGREGATI E UNITÀ STRUTTURALI ISOLATE INTERFERENTI (m)	60			
<sup>18</sup> PAVIMENTAZIONE E PERCORRIBILITÀ (condizione del tratto peggiore)	<input checked="" type="radio"/> Asfaltata o pavimentata in buone condizioni			
	<input type="radio"/> Asfaltata o pavimentata in cattive condizioni			
	<input type="radio"/> Strada bianca in buone condizioni o pavimentata accidentata			
	<input type="radio"/> Percorribilità carrabile ridotta per tracciato, sezione, fondo o unico accesso			
<sup>19</sup> OSTACOLI E DISCONTINUITÀ (condizione del tratto peggiore)	<input type="radio"/> Discontinuità di tracciato o di sezione assenti o molto lievi			
	<input type="radio"/> Discontinuità moderate di tracciato o di sezione (curve strette, lievi strettoie, ecc.)			
	<input type="radio"/> Discontinuità elevate di tracciato o sezione, passaggi a livello, scalinate			
	<input checked="" type="radio"/> Interruzione del percorso (strada a fondo chiuso/unico accesso carrabile)			
<sup>20</sup> NUMERO AGGREGATI INTERFERENTI (H>L)	0			
<sup>21</sup> NUMERO UNITÀ STRUTTURALI ISOLATE INTERFERENTI (H>L)	0			
<sup>22</sup> ELEMENTI CRITICI (numero)	Ferrovie in attraversamento	0	<sup>23</sup> Ponti e viadotti	0
	<sup>24</sup> Tunnel artificiali o naturali	0	<sup>25</sup> Ponti e viadotti attraversanti	0
			<sup>25b</sup> Muri	0
<sup>26</sup> PENDENZA MASSIMA DELL'ASSE STRADALE	0°			
<sup>27</sup> MORFOLOGIA	<input checked="" type="radio"/> Pianeggiante <input type="radio"/> Su leggero pendio (15°÷30°) <input type="radio"/> Su forte pendio (>30°)			
UBICAZIONE	<sup>28</sup> <input type="checkbox"/> Sotto versante incombente o forte pendio	<sup>29</sup> <input type="checkbox"/> Sopra versante incombente o cresta		
	<sup>30</sup> Zona MS (condizione peggiore)	<input type="radio"/> Stabile	<input checked="" type="radio"/> Stabile con amplificazioni	<input type="radio"/> Instabile
MICROZONAZIONE SISMICA	Tipo instabilità	<sup>31</sup> <input type="checkbox"/> Frana	<sup>32</sup> <input type="checkbox"/> Liquefazione	<sup>33</sup> <input type="checkbox"/> Faglia attiva e capace
		<sup>34</sup> <input type="checkbox"/> Cedimenti differenziali	<sup>35</sup> <input type="checkbox"/> Cavità sotterranee	
	Localizzazione frana	<sup>36</sup> <input type="checkbox"/> Interferente con l'infrastruttura	<sup>37</sup> <input type="checkbox"/> A monte	<sup>38</sup> <input type="checkbox"/> A valle
<sup>39</sup> GEOLOGIA / <sup>40</sup> IDROGEOLOGIA	Falda	<input type="radio"/> Assente	<input checked="" type="radio"/> Freatica	<input type="radio"/> Artesiana
	Acque superficiali	<input checked="" type="radio"/> Assenti	<input type="radio"/> Ruscellamento diffuso	<input type="radio"/> Ruscellamento concentrato
<sup>41</sup> Rischio PAI	<input type="radio"/> R1	<input checked="" type="radio"/> R2	<input type="radio"/> R3	<input type="radio"/> R4
	<sup>42</sup> Area alluvionabile			<input type="radio"/> Sì <input checked="" type="radio"/> No

Fig. 5: Esempio di scheda indice per le Infrastrutture di Connessione e Accessibilità.

In allegato sono riportate le schede di censimento di tutti elementi della cartografia di CLE.

Risultano inoltre allegate alla presente relazione dieci tavole (Tavola Generale n. 1 in scala 1:15.000 e tavole n. 2, 3, 4, 5, 6 in scala 1:2.000) rappresentative degli elementi per la gestione della Condizione Limite per l'Emergenza. Tali elaborati risultano rappresentare gli elementi digitalizzati per il presente studio all'interno del territorio comunale di Collesalveti, al fine di realizzare la pianificazione dell'emergenza in caso di sisma.

### 2.3 Rischio P.A.I.

Per l'individuazione del rischio PAI si è fatto riferimento alla cartografia dell'Autorità di Bacine del Fiume Arno comprendente l'intero Comune di Collesalvetti di cui si riporta l'estratto in fig.6. Le pericolosità più elevate di tipo R3 ed R4 sono principalmente individuate nella zona dell'Interporto Toscano "A. Vespucci", nella zona industriale/artigianale di Collesalvetti ed in una porzione dell'abitato di Stagno, si osserva tuttavia che tali zone intersecano solo marginalmente alcune infrastrutture ed edifici individuati al presente studio.

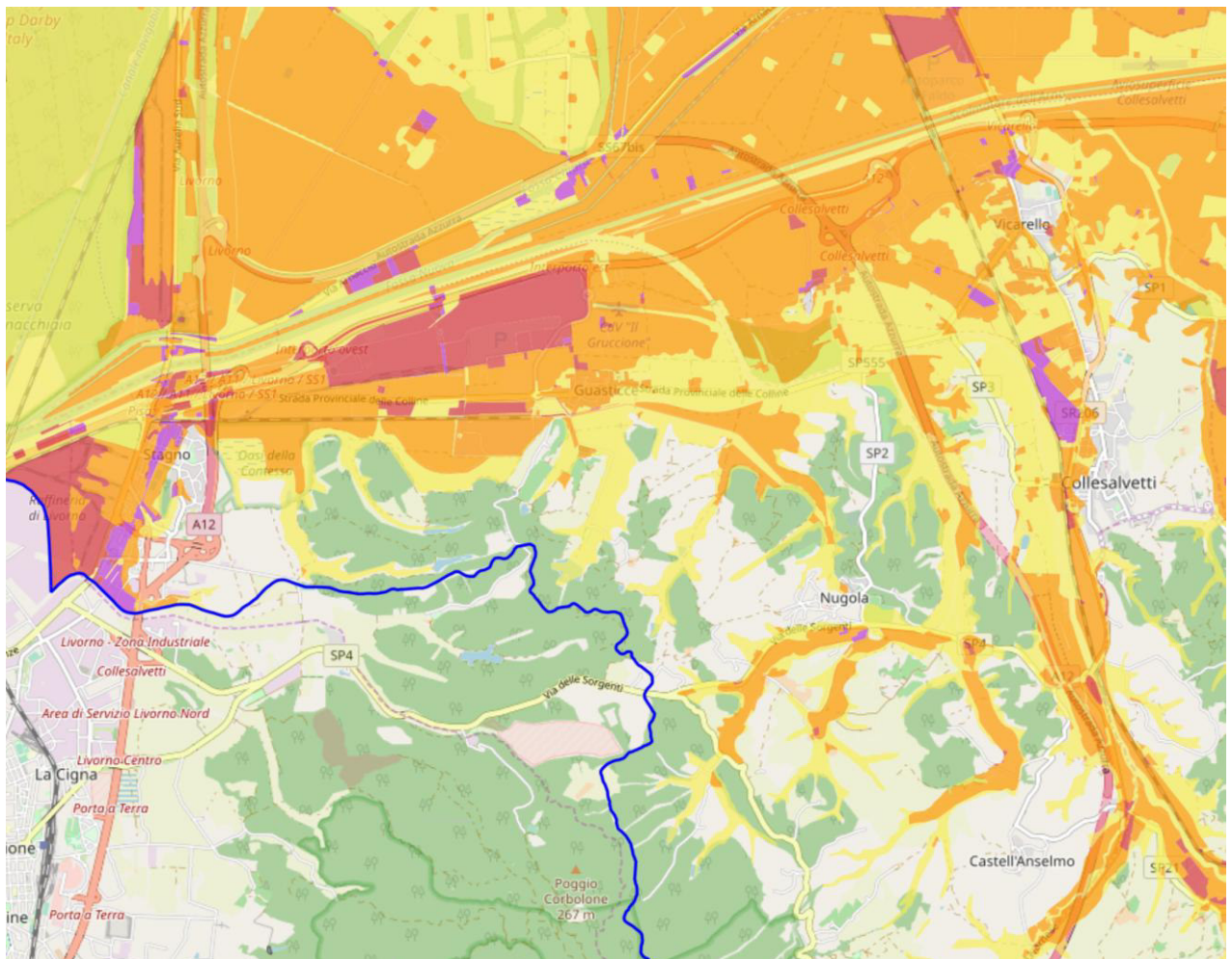

Rischio\_polig

- R1
- R2
- R3
- R4

Fig. 6: Cartografia autorità di Bacino del Fiume Arno

### **3. Conclusioni**

L'analisi delle Condizioni Limite per l'Emergenza ha permesso di unire le informazioni già esistenti a livello di Protezione Civile con quelle ottenute dallo studio di Microzonazione Sismica del territorio comunale di Collesalvetti. In particolare sono state verificate e/o approfondite le conoscenze già esistenti su alcuni degli elementi strategici già individuati con il Piano di Protezione Civile. In aggiunta sono stati identificati gli elementi necessari per la connessione delle entità funzionali al coordinamento o alla gestione dell'emergenza (es. infrastrutture). Tutti gli elementi necessari per la pianificazione dell'emergenza sono stati censiti e digitalizzati su cartografia con apposito sistema di riferimento come da specifiche nazionali per la redazione delle Analisi CLE.

Gli elaborati cartografici, allegati alla presente relazione insieme alle schede di censimento e archiviazione dei vari elementi per le CLE, sono suddivisi in n°6 tavole di cui:

- N°1 tavola redatta in scala 1:15.000 rappresentativa dell'intero territorio comunale (Tavola Generale), con evidenziati tutti gli elementi emergenziali dell'analisi CLE, infrastrutture, Aree ed Edifici strategici, per l'individuazione sul territorio comunale degli stessi elementi;
- N°5 tavole per l'individuazione degli elementi della CLE in scala di dettaglio (1:2.000), rappresentativa di cinque frazioni del territorio comunale (aree degli abitati di Collesalvetti, Vicarello Guasticce, Stagno e Nugola) al fine di poter osservare con facilità gli elementi relativi a Edifici Strategici, Aggregati Strutturali, Unità strutturali e Infrastrutture non facilmente rappresentabili in unica tavola.

In accordo con l'Amministrazione Comunale e col Settore Sismica della Regione Toscana sono state analizzate le cinque frazioni principali del Comune poste nelle aree pianeggianti a nord del territorio comunale e servite dalle principali

infrastrutture viarie.

Nelle restanti piccole frazioni ubicate nella zona collinare a sud del Comune non sono state individuati spazi con funzione di aree di ricovero e/o di ammassamento in caso di eventi sismici per i seguenti motivi:

- non ci sono spazi razionalmente utilizzabili con tale funzione
- la viabilità non risulta adeguata al transito di mezzi medio -grandi della protezione civile
- la totalità delle frazioni collinare comprende una percentuale inferiore al 10% della popolazione residente nel territorio comunale

Per le suddette frazioni in caso di evento sismico verrà organizzata un'attività di assistenza alla popolazione garantendo, tramite piccoli mezzi di trasporto (vetture o piccoli autocarri) adatti alle viabilità locali, il trasferimento e /o collegamento della popolazione nelle aree di ricovero e/o di ammassamento delle frazioni più vicine.

Si evidenzia che, affinché le arterie stradali siano sempre pienamente funzionali, siano valutati in futuro gli eventuali interventi da apportare per ridurre i potenziali rischi individuati per gli aspetti geomorfologici e idraulici per il presente studio della CLE.

*Collesalveti, dicembre 2018*

IL TECNICO

Ing. Federico Bernardini

## **4. Allegati**

Data	04 / 07 / 2018	Codice ISTAT
1 Regione	TOSCANA	09
2 Provincia	Livorno	049
3 Comune	Collesalveti	008
4 Soggetto realizzatore	Ing. Federico Bernardini	
5 Ufficio/Unità produttiva	Urbanistica	
6 Responsabile del procedimento	Arch. Leonardo Zinna	

firma \_\_\_\_\_

### Edifici Strategici

*Numero schede*

26

### Aree di Emergenza

*Numero schede*

23

### Infrastrutture di Accessibilità/Connessione

*Numero schede*

58

### Aggregati Strutturali

*Numero schede*

15

### Unità Strutturali

*Numero schede*

106



**Sezione 1 - IDENTIFICATIVI**

Data compilazione	11 / 07 / 2018	Codice ISTAT	
1 Regione	TOSCANA		09
2 Provincia	Livorno		049
3 Comune	Collesalveti		008
4 Località abitata	Collesalveti		10002
5 Sezione censuaria			3
6 Identificativo Aggregato Strutturale	000000001	00	
7 Identificativo Unità Strutturale	999		
8 Identificativo Area di Emergenza			
9 Identificativi infrastrutture di Accessibilità/Connessione	a 0000000067	b	
	c	d	
10 Indirizzo	Via Don Bosco	11 Civico	5
12b Denominazione	Presidio Sanitario Collesalveti	12 Mappa in allegato (vedi retro)	

**Sezione 2 - CARATTERISTICHE GENERALI**

POSIZIONE NELL'AGGREGATO	13 Isolata <input type="radio"/> Sì <input type="radio"/> No	14 <input type="radio"/> Interna <input type="radio"/> D'estremità <input type="radio"/> D'angolo
15 FRONTE INTERFERENTE SU INFRASTRUTTURA ACCESSIBILITÀ/CONNESSIONE (H>L) O AREA DI EMERGENZA (H>d)	<input type="radio"/> Sì <input checked="" type="radio"/> No	
16 UNITÀ STRUTTURALE SPECIALISTICA	<input type="radio"/> Sì <input checked="" type="radio"/> No	17 <input type="radio"/> Chiesa <input type="radio"/> Teatro <input type="radio"/> Torre/campanile/ciminiera <input type="radio"/> Altro
18 NUMERO PIANI TOTALI (INCLUSI INTERRATI)	3	19 PIANI INTERRATI <input type="radio"/> 0 <input checked="" type="radio"/> 1 <input type="radio"/> 2 <input type="radio"/> ≥3
20 ALTEZZA MEDIA DI PIANO (m)	<input type="radio"/> ≤2,50 <input checked="" type="radio"/> 2,50-3-50 <input type="radio"/> 3,50-5,00 <input type="radio"/> ≥5,00	21 ALTEZZA ALL'IMPOSTA DELLA COPERTURA
22 VOLUME UNICO SU AC	<input type="radio"/> Sì <input checked="" type="radio"/> No	23 SUPERFICIE MEDIA DI PIANO (mq)
24 STRUTTURA PORTANTE VERTICALE	<input checked="" type="radio"/> C.a. <input type="radio"/> Acciaio <input type="radio"/> Acciaio-c.l.s. <input type="radio"/> Muratura <input type="radio"/> Mista (muratura/c.a.) <input type="radio"/> Legno <input type="radio"/> Non identificata	26 CORDOLI O CATENE <input type="radio"/> Sì <input checked="" type="radio"/> No
25 TIPO MURATURA	<input type="radio"/> Buona <input type="radio"/> Cattiva <input type="radio"/> Non identificata	27 PIASTRI ISOLATI <input checked="" type="radio"/> Sì <input type="radio"/> No
28 PIANO PILOTIS	<input type="radio"/> Sì <input checked="" type="radio"/> No	29 SOPRAELEVAZIONI <input type="radio"/> Sì <input checked="" type="radio"/> No
30 DANNO STRUTTURALE	<input type="radio"/> Gravissimo <input type="radio"/> Medio - grave <input type="radio"/> Leggero <input checked="" type="radio"/> Assente	31 STATO MANUTENTIVO <input type="radio"/> Carente <input type="radio"/> Sufficiente <input checked="" type="radio"/> Buono
PROPRIETÀ	32 <input type="radio"/> Pubblica <input checked="" type="radio"/> Privata	
34 MORFOLOGIA	<input checked="" type="radio"/> Pianeggiante <input type="radio"/> Su leggero pendio (15°÷30°) <input type="radio"/> Su forte pendio (>30°)	
UBICAZIONE	35 <input type="radio"/> Sotto versante incombente o forte pendio <input checked="" type="radio"/> Sopra versante incombente o cresta	
MICROZONAZIONE SISMICA	37 Zona MS (condizione peggiore) <input type="radio"/> Stabile <input checked="" type="radio"/> Stabile con amplificazioni <input type="radio"/> Instabile	
38 Tipo instabilità	<input type="radio"/> Frana <input type="radio"/> Liquefazione <input type="radio"/> Faglia attiva e capace <input type="radio"/> Cedimenti differenziali <input type="radio"/> Cavità sotterranee	
GEOLOGIA / IDROGEOLOGIA	43 Localizzazione frana <input type="radio"/> Interferente con l'edificio strategico <input type="radio"/> A monte <input type="radio"/> A valle	45
Rischio PAI	<input checked="" type="radio"/> R1 <input type="radio"/> R2 <input type="radio"/> R3 <input type="radio"/> R4	47 Area alluvionabile <input type="radio"/> Sì <input checked="" type="radio"/> No

**Sezione 3 - CARATTERISTICHE SPECIFICHE**

48 IDENTIFICATIVO FUNZIONE STRATEGICA	<input type="radio"/> Coordinamento interventi <input checked="" type="radio"/> 001 <input checked="" type="radio"/> Soccorso sanitario <input checked="" type="radio"/> 002 <input type="radio"/> Intervento operativo <input checked="" type="radio"/> 003 <input type="radio"/> Altro
49 STRUTTURA DI GESTIONE DELL'EMERGENZA	<input type="radio"/> Ccs <input type="radio"/> Dicomac <input type="radio"/> Com <input type="radio"/> Coi <input type="radio"/> Coc <input type="radio"/> Ricovero in emergenza
DESTINAZIONE D'USO	50 Uso originario S23 <input type="radio"/> 51 Uso attuale S23
52 ANNO DI PROGETTAZIONE	2008 <input type="radio"/> 53 ANNO DI FINE COSTRUZIONE 2008
ESPOSIZIONE	54 Persone mediamente presenti 50 <input type="radio"/> 55 Ore fruizione nel giorno 8 <input type="radio"/> 56 Mesi fruizione nell'anno 12 <input type="radio"/>
	57 Interventi dopo la costruzione <input type="radio"/> Sì <input checked="" type="radio"/> No <input type="radio"/> 58 Anno
INTERVENTI STRUTTURALI ESEGUITI	59 <input type="radio"/> Ampliamenti <input type="radio"/> 60 <input type="radio"/> Variazioni di destinazione che hanno comportato incremento di carichi al singolo piano superiori al 20% <input type="radio"/> 61 <input type="radio"/> Interventi volti a trasformare l'edificio mediante insieme sistematico di opere che portino ad organismo diverso <input type="radio"/> 62 <input type="radio"/> Interventi strutturali in modifica o sostituzione di parti strutturali, con alterazione comportamento globale <input type="radio"/> 63 <input type="radio"/> Interventi di miglioramento/adequamento sismico <input type="radio"/> 64 <input type="radio"/> Interventi di sola riparazione dei danni strutturali <input type="radio"/> 65 <input type="radio"/> Altro
EVENTI SUBITI DALLA STRUTTURA	66 Codice evento <input type="radio"/> 67 Data 00 / 00 / 0000 <input type="radio"/> 68 Tipo intervento <input type="radio"/> 69 Codice evento <input type="radio"/> 70 Data 00 / 00 / 0000 <input type="radio"/> 71 Tipo intervento <input type="radio"/> 72 Codice evento <input type="radio"/> 73 Data 00 / 00 / 0000 <input type="radio"/> 74 Tipo intervento <input type="radio"/>
75 VERIFICA SISMICA	<input type="radio"/> Effettuata (cofinanziata da DPC) <input type="radio"/> Effettuata (altri finanziamenti) <input checked="" type="radio"/> Non effettuata



**Sezione 1 - IDENTIFICATIVI**

Data compilazione	10 / 07 / 2018	Codice ISTAT	
1 Regione	TOSCANA		09
2 Provincia	Livorno		049
3 Comune	Collesalveti		008
4 Località abitata	Stagno		10010
5 Sezione censuaria			39
6 Identificativo Aggregato Strutturale	0000039819	00	
7 Identificativo Unità Strutturale	999		
8 Identificativo Area di Emergenza			
9 Identificativi infrastrutture di Accessibilità/Connessione	a 0000000023	b	0000000057
	c	d	
10 Indirizzo	Via Concetto Marchesi	11 Civico	
12b Denominazione	Palestra Stagno	12 Mappa in allegato (vedi retro)	

**Sezione 2 - CARATTERISTICHE GENERALI**

POSIZIONE NELL'AGGREGATO	13 Isolata <input type="radio"/> Sì <input type="radio"/> No	14 <input type="radio"/> Interna <input type="radio"/> D'estremità <input type="radio"/> D'angolo
15 FRONTE INTERFERENTE SU INFRASTRUTTURA ACCESSIBILITÀ/CONNESSIONE (H>L) O AREA DI EMERGENZA (H>d)	<input type="radio"/> Sì <input checked="" type="radio"/> No	
16 UNITÀ STRUTTURALE SPECIALISTICA	<input type="radio"/> Sì <input checked="" type="radio"/> No	17 <input type="radio"/> Chiesa <input type="radio"/> Teatro <input type="radio"/> Torre/campanile/ciminiera <input type="radio"/> Altro
18 NUMERO PIANI TOTALI (INCLUSI INTERRATI)	1	19 PIANI INTERRATI <input checked="" type="radio"/> 0 <input type="radio"/> 1 <input type="radio"/> 2 <input type="radio"/> ≥3
20 ALTEZZA MEDIA DI PIANO (m)	<input type="radio"/> ≤2,50 <input type="radio"/> 2,50-3-50 <input type="radio"/> 3,50-5,00 <input checked="" type="radio"/> ≥5,00	21 ALTEZZA ALL'IMPOSTA DELLA COPERTURA
22 VOLUME UNICO SU AC	<input type="radio"/> Sì <input checked="" type="radio"/> No	23 SUPERFICIE MEDIA DI PIANO (mq)
24 STRUTTURA PORTANTE VERTICALE	<input checked="" type="radio"/> C.a. <input type="radio"/> Acciaio <input type="radio"/> Acciaio-c.l.s. <input type="radio"/> Muratura <input type="radio"/> Mista (muratura/c.a.) <input type="radio"/> Legno <input type="radio"/> Non identificata	26 CORDOLI O CATENE <input type="radio"/> Sì <input checked="" type="radio"/> No
25 TIPO MURATURA	<input type="radio"/> Buona <input type="radio"/> Cattiva <input type="radio"/> Non identificata	27 PIASTRI ISOLATI <input type="radio"/> Sì <input checked="" type="radio"/> No
28 PIANO PILOTIS	<input type="radio"/> Sì <input checked="" type="radio"/> No	29 SOPRAELEVAZIONI <input type="radio"/> Sì <input checked="" type="radio"/> No
30 DANNO STRUTTURALE	<input type="radio"/> Gravissimo <input type="radio"/> Medio - grave <input type="radio"/> Leggero <input checked="" type="radio"/> Assente	31 STATO MANUTENTIVO <input type="radio"/> Carente <input checked="" type="radio"/> Sufficiente <input type="radio"/> Buono
PROPRIETÀ	32 <input checked="" type="checkbox"/> Pubblica <input type="checkbox"/> Privata	33
34 MORFOLOGIA	<input checked="" type="radio"/> Pianeggiante <input type="radio"/> Su leggero pendio (15°÷30°) <input type="radio"/> Su forte pendio (>30°)	
UBICAZIONE	35 <input type="radio"/> Sotto versante incombente o forte pendio <input type="radio"/> Sopra versante incombente o cresta	36
MICROZONAZIONE SISMICA	37 Zona MS (condizione peggiore) <input type="radio"/> Stabile <input type="radio"/> Stabile con amplificazioni <input checked="" type="radio"/> Instabile	
38 Tipo instabilità	<input type="radio"/> Frana <input checked="" type="radio"/> Liquefazione <input type="radio"/> Faglia attiva e capace <input type="radio"/> Cedimenti differenziali <input type="radio"/> Cavità sotterranee	
GEOLOGIA / IDROGEOLOGIA	43 Localizzazione frana <input type="radio"/> Interferente con l'edificio strategico <input type="radio"/> A monte <input type="radio"/> A valle	44
45 Rischio PAI	<input type="radio"/> R1 <input checked="" type="radio"/> R2 <input type="radio"/> R3 <input type="radio"/> R4	47 Area alluvionabile <input checked="" type="radio"/> Sì <input type="radio"/> No

**Sezione 3 - CARATTERISTICHE SPECIFICHE**

48 IDENTIFICATIVO FUNZIONE STRATEGICA	<input type="radio"/> Coordinamento interventi <input checked="" type="radio"/> 001 <input type="radio"/> Soccorso sanitario <input checked="" type="radio"/> 002 <input type="radio"/> Intervento operativo <input checked="" type="radio"/> 003 <input type="radio"/> Altro <input type="radio"/> 011
49 STRUTTURA DI GESTIONE DELL'EMERGENZA	<input type="radio"/> Ccs <input type="radio"/> Dicomac <input type="radio"/> Com <input type="radio"/> Coi <input type="radio"/> Coc <input type="radio"/> Ricovero in emergenza
DESTINAZIONE D'USO	50 Uso originario S67 <input type="radio"/> 51 Uso attuale S67
52 ANNO DI PROGETTAZIONE	1990 <input type="radio"/> 53 ANNO DI FINE COSTRUZIONE 1991
ESPOSIZIONE	54 Persone mediamente presenti 50 <input type="radio"/> 55 Ore fruizione nel giorno 6 <input type="radio"/> 56 Mesi fruizione nell'anno 10
	57 Interventi dopo la costruzione <input type="radio"/> Sì <input checked="" type="radio"/> No <input type="radio"/> 58 Anno
INTERVENTI STRUTTURALI ESEGUITI	59 <input type="checkbox"/> Ampliamenti <input type="checkbox"/> Variazioni di destinazione che hanno comportato incremento di carichi al singolo piano superiori al 20% <input type="checkbox"/> Interventi volti a trasformare l'edificio mediante insieme sistematico di opere che portino ad organismo diverso <input type="checkbox"/> Interventi strutturali in modifica o sostituzione di parti strutturali, con alterazione comportamento globale <input type="checkbox"/> Interventi di miglioramento/adequamento sismico <input type="checkbox"/> Interventi di sola riparazione dei danni strutturali <input type="checkbox"/> Altro
EVENTI SUBITI DALLA STRUTTURA	66 Codice evento A <input type="radio"/> 67 Data 01 / 10 / 2009 <input type="radio"/> 68 Tipo intervento <input type="radio"/> 69 Codice evento <input type="radio"/> 70 Data 00 / 00 / 0000 <input type="radio"/> 71 Tipo intervento <input type="radio"/> 72 Codice evento <input type="radio"/> 73 Data 00 / 00 / 0000 <input type="radio"/> 74 Tipo intervento <input type="radio"/>
75 VERIFICA SISMICA	<input type="radio"/> Effettuata (cofinanziata da DPC) <input type="radio"/> Effettuata (altri finanziamenti) <input checked="" type="radio"/> Non effettuata

**Sezione 1 - IDENTIFICATIVI**

Data compilazione	06 / 07 / 2018	Codice ISTAT	
1 Regione	TOSCANA		09
2 Provincia	Livorno		049
3 Comune	Collesalveti		008
4 Località abitata	Nugola		10012
5 Sezione censuaria			27
6 Identificativo Aggregato Strutturale		0000068835	00
7 Identificativo Unità Strutturale		999	
8 Identificativo Area di Emergenza		0000000012	
9 Identificativi infrastrutture di Accessibilità/Connessione	a	0000000036	b 0000000039
	c		d
10 Indirizzo	Via Nugola Nuova	11 Civico	1
12b Denominazione	Scuola Elementare Mazzini	12 Mappa in allegato (vedi retro)	

**Sezione 2 - CARATTERISTICHE GENERALI**

POSIZIONE NELL'AGGREGATO	13 Isolata <input type="radio"/> Sì <input type="radio"/> No	14 <input type="radio"/> Interna <input type="radio"/> D'estremità <input type="radio"/> D'angolo
15 FRONTE INTERFERENTE SU INFRASTRUTTURA ACCESSIBILITÀ/CONNESSIONE (H>L) O AREA DI EMERGENZA (H>d)	<input type="radio"/> Sì <input type="radio"/> No	
16 UNITÀ STRUTTURALE SPECIALISTICA	<input type="radio"/> Sì <input checked="" type="radio"/> No	17 <input type="radio"/> Chiesa <input type="radio"/> Teatro <input type="radio"/> Torre/campanile/ciminiera <input type="radio"/> Altro
18 NUMERO PIANI TOTALI (INCLUSI INTERRATI)	2	19 PIANI INTERRATI <input type="radio"/> 0 <input checked="" type="radio"/> 1 <input type="radio"/> 2 <input type="radio"/> ≥3
20 ALTEZZA MEDIA DI PIANO (m)	<input type="radio"/> ≤2,50 <input checked="" type="radio"/> 2,50-3-50 <input type="radio"/> 3,50-5,00 <input type="radio"/> ≥5,00	21 ALTEZZA ALL'IMPOSTA DELLA COPERTURA
22 VOLUME UNICO SU AC	<input type="radio"/> Sì <input checked="" type="radio"/> No	23 SUPERFICIE MEDIA DI PIANO (mq)
24 STRUTTURA PORTANTE VERTICALE	<input type="radio"/> C.a. <input type="radio"/> Acciaio <input type="radio"/> Acciaio-c.l.s. <input type="radio"/> Muratura <input checked="" type="radio"/> Mista (muratura/c.a.) <input type="radio"/> Legno <input type="radio"/> Non identificata	24
25 TIPO MURATURA	<input type="radio"/> Buona <input type="radio"/> Cattiva <input checked="" type="radio"/> Non identificata	26 CORDOLI O CATENE <input type="radio"/> Sì <input checked="" type="radio"/> No
27 PILASTRI ISOLATI	<input type="radio"/> Sì <input checked="" type="radio"/> No	28 PIANO PILOTIS <input type="radio"/> Sì <input checked="" type="radio"/> No
30 DANNO STRUTTURALE	<input type="radio"/> Gravissimo <input type="radio"/> Medio - grave <input type="radio"/> Leggero <input checked="" type="radio"/> Assente	29 SOPRAELEVAZIONI <input type="radio"/> Sì <input checked="" type="radio"/> No
PROPRIETÀ	32 <input checked="" type="checkbox"/> Pubblica	31 STATO MANUTENTIVO <input type="radio"/> Carente <input checked="" type="radio"/> Sufficiente <input type="radio"/> Buono
34 MORFOLOGIA	<input checked="" type="radio"/> Pianeggiante <input type="radio"/> Su leggero pendio (15°÷30°) <input type="radio"/> Su forte pendio (>30°)	33 <input type="checkbox"/> Privata
UBICAZIONE	35 <input type="checkbox"/> Sotto versante incombente o forte pendio	36 <input type="checkbox"/> Sopra versante incombente o cresta
MICROZONAZIONE SISMICA	37 Zona MS (condizione peggiore) <input type="radio"/> Stabile <input checked="" type="radio"/> Stabile con amplificazioni <input type="radio"/> Instabile	
GEOLOGIA / IDROGEOLOGIA	Tipo instabilità 38 <input type="checkbox"/> Frana 39 <input type="checkbox"/> Liquefazione 40 <input type="checkbox"/> Faglia attiva e capace	41 <input type="checkbox"/> Cedimenti differenziali 42 <input type="checkbox"/> Cavità sotterranee
	Localizzazione frana 43 <input type="checkbox"/> Interferente con l'edificio strategico	44 <input type="checkbox"/> A monte 45 <input type="checkbox"/> A valle
	Rischio PAI <input checked="" type="radio"/> R1 <input type="radio"/> R2 <input type="radio"/> R3 <input type="radio"/> R4	47 Area alluvionabile <input type="radio"/> Sì <input checked="" type="radio"/> No

**Sezione 3 - CARATTERISTICHE SPECIFICHE**

48 IDENTIFICATIVO FUNZIONE STRATEGICA	<input type="radio"/> Coordinamento interventi 001 <input type="radio"/> Soccorso sanitario 002 <input type="radio"/> Intervento operativo 003 <input checked="" type="radio"/> Altro 008
49 STRUTTURA DI GESTIONE DELL'EMERGENZA	<input type="checkbox"/> Ccs <input type="checkbox"/> Dicomac <input type="checkbox"/> Com <input type="checkbox"/> Coi <input type="checkbox"/> Coc <sup>49b</sup> <input type="checkbox"/> Ricovero in emergenza
DESTINAZIONE D'USO	50 Uso originario S03 <sup>51</sup> Uso attuale S03
52 ANNO DI PROGETTAZIONE	1961 <sup>53</sup> ANNO DI FINE COSTRUZIONE 1975
ESPOSIZIONE	54 Persone mediamente presenti 115
	55 Ore fruizione nel giorno 6 <sup>56</sup> Mesi fruizione nell'anno 10
	57 Interventi dopo la costruzione <input checked="" type="radio"/> Sì <input type="radio"/> No <sup>58</sup> Anno 1993
INTERVENTI STRUTTURALI ESEGUITI	59 <input checked="" type="checkbox"/> Ampliamenti
	60 <input type="checkbox"/> Variazioni di destinazione che hanno comportato incremento di carichi al singolo piano superiori al 20%
	61 <input type="checkbox"/> Interventi volti a trasformare l'edificio mediante insieme sistematico di opere che portino ad organismo diverso
	62 <input type="checkbox"/> Interventi strutturali in modifica o sostituzione di parti strutturali, con alterazione comportamento globale
	63 <input type="checkbox"/> Interventi di miglioramento/adequamento sismico
	64 <input type="checkbox"/> Interventi di sola riparazione dei danni strutturali
	65 <input type="checkbox"/> Altro
EVENTI SUBITI DALLA STRUTTURA	66 Codice evento <input type="checkbox"/> <sup>67</sup> Data 00 / 00 / 0000 <sup>68</sup> Tipo intervento <input type="checkbox"/>
	69 Codice evento <input type="checkbox"/> <sup>70</sup> Data 00 / 00 / 0000 <sup>71</sup> Tipo intervento <input type="checkbox"/>
	72 Codice evento <input type="checkbox"/> <sup>73</sup> Data 00 / 00 / 0000 <sup>74</sup> Tipo intervento <input type="checkbox"/>
75 VERIFICA SISMICA	<input type="radio"/> Effettuata (cofinanziata da DPC) <input type="radio"/> Effettuata (altri finanziamenti) <input checked="" type="radio"/> Non effettuata



**Sezione 1 - IDENTIFICATIVI**

Data compilazione	04 / 07 / 2018	Codice ISTAT	
1 Regione	TOSCANA		09
2 Provincia	Livorno		049
3 Comune	Collesalveti		008
4 Località abitata	Guasticce		10005
5 Sezione censuaria			34
6 Identificativo Aggregato Strutturale	0000196086	00	
7 Identificativo Unità Strutturale	999		
8 Identificativo Area di Emergenza	0000000001		
9 Identificativi infrastrutture di Accessibilità/Connessione	a 0000000001	b	
	c	d	
10 Indirizzo	Via Lopez	11 Civico	37
12b Denominazione	Scuola materna e elementare Il Sole	12 Mappa in allegato (vedi retro)	

**Sezione 2 - CARATTERISTICHE GENERALI**

POSIZIONE NELL'AGGREGATO	13 Isolata <input type="radio"/> Sì <input type="radio"/> No	14 <input type="radio"/> Interna <input type="radio"/> D'estremità <input type="radio"/> D'angolo
15 FRONTE INTERFERENTE SU INFRASTRUTTURA ACCESSIBILITÀ/CONNESSIONE (H>L) O AREA DI EMERGENZA (H>d)	<input type="radio"/> Sì <input type="radio"/> No	
16 UNITÀ STRUTTURALE SPECIALISTICA	<input type="radio"/> Sì <input checked="" type="radio"/> No	17 <input type="radio"/> Chiesa <input type="radio"/> Teatro <input type="radio"/> Torre/campanile/ciminiera <input type="radio"/> Altro
18 NUMERO PIANI TOTALI (INCLUSI INTERRATI)	1	19 PIANI INTERRATI <input checked="" type="radio"/> 0 <input type="radio"/> 1 <input type="radio"/> 2 <input type="radio"/> ≥3
20 ALTEZZA MEDIA DI PIANO (m)	<input type="radio"/> ≤2,50 <input checked="" type="radio"/> 2,50-3-50 <input type="radio"/> 3,50-5,00 <input type="radio"/> ≥5,00	21 ALTEZZA ALL'IMPOSTA DELLA COPERTURA
22 VOLUME UNICO SU AC	<input type="radio"/> Sì <input checked="" type="radio"/> No	23 SUPERFICIE MEDIA DI PIANO (mq)
24 STRUTTURA PORTANTE VERTICALE	<input type="radio"/> C.a. <input type="radio"/> Acciaio <input type="radio"/> Acciaio-c.l.s. <input type="radio"/> Muratura <input checked="" type="radio"/> Mista (muratura/c.a.) <input type="radio"/> Legno <input type="radio"/> Non identificata	24
25 TIPO MURATURA	<input type="radio"/> Buona <input type="radio"/> Cattiva <input checked="" type="radio"/> Non identificata	26 CORDOLI O CATENE <input type="radio"/> Sì <input checked="" type="radio"/> No
27 PILASTRI ISOLATI	<input type="radio"/> Sì <input checked="" type="radio"/> No	28 PIANO PILOTIS <input type="radio"/> Sì <input checked="" type="radio"/> No
30 DANNO STRUTTURALE	<input type="radio"/> Gravissimo <input type="radio"/> Medio - grave <input type="radio"/> Leggero <input checked="" type="radio"/> Assente	29 SOPRAELEVAZIONI <input type="radio"/> Sì <input checked="" type="radio"/> No
PROPRIETÀ	32 <input checked="" type="checkbox"/> Pubblica <input type="checkbox"/> Privata	31 STATO MANUTENTIVO <input type="radio"/> Carente <input checked="" type="radio"/> Sufficiente <input type="radio"/> Buono
34 MORFOLOGIA	<input checked="" type="radio"/> Pianeggiante <input type="radio"/> Su leggero pendio (15°÷30°) <input type="radio"/> Su forte pendio (>30°)	
UBICAZIONE	35 <input type="radio"/> Sotto versante incombente o forte pendio <input type="radio"/> Sopra versante incombente o cresta	
MICROZONAZIONE SISMICA	37 Zona MS (condizione peggiore) <input type="radio"/> Stabile <input type="radio"/> Stabile con amplificazioni <input checked="" type="radio"/> Instabile	
GEOLOGIA / IDROGEOLOGIA	Tipo instabilità 38 <input type="radio"/> Frana <input checked="" type="radio"/> Liquefazione 39 <input type="radio"/> Faglia attiva e capace 40 <input type="radio"/> Cedimenti differenziali 41 <input type="radio"/> Cavità sotterranee	
	Localizzazione frana 43 <input type="radio"/> Interferente con l'edificio strategico 44 <input type="radio"/> A monte 45 <input type="radio"/> A valle	
	Rischio PAI <input type="radio"/> R1 <input checked="" type="radio"/> R2 <input type="radio"/> R3 <input type="radio"/> R4 47 Area alluvionabile <input type="radio"/> Sì <input checked="" type="radio"/> No	

**Sezione 3 - CARATTERISTICHE SPECIFICHE**

48 IDENTIFICATIVO FUNZIONE STRATEGICA	<input type="radio"/> Coordinamento interventi 001 <input type="radio"/> Soccorso sanitario 002 <input type="radio"/> Intervento operativo 003 <input checked="" type="radio"/> Altro 004
49 STRUTTURA DI GESTIONE DELL'EMERGENZA	<input type="radio"/> Ccs <input type="radio"/> Dicomac <input type="radio"/> Com <input type="radio"/> Coi <input type="radio"/> Coc 49b <input type="radio"/> Ricovero in emergenza
DESTINAZIONE D'USO	50 Uso originario S03 51 Uso attuale S03
52 ANNO DI PROGETTAZIONE	1961 53 ANNO DI FINE COSTRUZIONE 1975
ESPOSIZIONE	54 Persone mediamente presenti 107 55 Ore fruizione nel giorno 6 56 Mesi fruizione nell'anno 10
	57 Interventi dopo la costruzione <input checked="" type="radio"/> Sì <input type="radio"/> No 58 Anno 2000
INTERVENTI STRUTTURALI ESEGUITI	59 <input checked="" type="checkbox"/> Ampliamenti
	60 <input type="checkbox"/> Variazioni di destinazione che hanno comportato incremento di carichi al singolo piano superiori al 20%
	61 <input type="checkbox"/> Interventi volti a trasformare l'edificio mediante insieme sistematico di opere che portino ad organismo diverso
	62 <input type="checkbox"/> Interventi strutturali in modifica o sostituzione di parti strutturali, con alterazione comportamento globale
	63 <input type="checkbox"/> Interventi di miglioramento/adequamento sismico
	64 <input type="checkbox"/> Interventi di sola riparazione dei danni strutturali
	65 <input type="checkbox"/> Altro
EVENTI SUBITI DALLA STRUTTURA	66 Codice evento 67 Data 00 / 00 / 0000 68 Tipo intervento
	69 Codice evento 70 Data 00 / 00 / 0000 71 Tipo intervento
	72 Codice evento 73 Data 00 / 00 / 0000 74 Tipo intervento
75 VERIFICA SISMICA	<input type="radio"/> Effettuata (cofinanziata da DPC) <input type="radio"/> Effettuata (altri finanziamenti) <input checked="" type="radio"/> Non effettuata

**Sezione 1 - IDENTIFICATIVI**

Data compilazione	10 / 07 / 2018	Codice ISTAT	
1 Regione	TOSCANA		09
2 Provincia	Livorno		049
3 Comune	Collesalveti		008
4 Località abitata	Stagno		10010
5 Sezione censuaria			39
6 Identificativo Aggregato Strutturale	0000199956	00	
7 Identificativo Unità Strutturale	999		
8 Identificativo Area di Emergenza			
9 Identificativi infrastrutture di Accessibilità/Connessione	a 0000000023	b	0000000057
	c	d	
10 Indirizzo	Via Concetto Marchesi	11 Civico	
12b Denominazione	Scuola Media Stagno	12 Mappa in allegato (vedi retro)	

**Sezione 2 - CARATTERISTICHE GENERALI**

POSIZIONE NELL'AGGREGATO	13 Isolata <input type="radio"/> Sì <input type="radio"/> No	14 <input type="radio"/> Interna <input type="radio"/> D'estremità <input type="radio"/> D'angolo
15 FRONTE INTERFERENTE SU INFRASTRUTTURA ACCESSIBILITÀ/CONNESSIONE (H>L) O AREA DI EMERGENZA (H>d)	<input type="radio"/> Sì <input checked="" type="radio"/> No	
16 UNITÀ STRUTTURALE SPECIALISTICA	<input type="radio"/> Sì <input checked="" type="radio"/> No	17 <input type="radio"/> Chiesa <input type="radio"/> Teatro <input type="radio"/> Torre/campanile/ciminiera <input type="radio"/> Altro
18 NUMERO PIANI TOTALI (INCLUSI INTERRATI)	2	19 PIANI INTERRATI <input checked="" type="radio"/> 0 <input type="radio"/> 1 <input type="radio"/> 2 <input type="radio"/> ≥3
20 ALTEZZA MEDIA DI PIANO (m)	<input type="radio"/> ≤2,50 <input checked="" type="radio"/> 2,50-3-50 <input type="radio"/> 3,50-5,00 <input type="radio"/> ≥5,00	21 ALTEZZA ALL'IMPOSTA DELLA COPERTURA
22 VOLUME UNICO SU AC	<input type="radio"/> Sì <input checked="" type="radio"/> No	23 SUPERFICIE MEDIA DI PIANO (mq)
24 STRUTTURA PORTANTE VERTICALE	<input type="radio"/> C.a. <input type="radio"/> Acciaio <input type="radio"/> Acciaio-c.l.s. <input type="radio"/> Muratura <input checked="" type="radio"/> Mista (muratura/c.a.) <input type="radio"/> Legno <input type="radio"/> Non identificata	27
25 TIPO MURATURA	<input type="radio"/> Buona <input type="radio"/> Cattiva <input checked="" type="radio"/> Non identificata	26 CORDOLI O CATENE
27 PILASTRI ISOLATI	<input type="radio"/> Sì <input checked="" type="radio"/> No	28 PIANO PILOTIS <input type="radio"/> Sì <input checked="" type="radio"/> No
30 DANNO STRUTTURALE	<input type="radio"/> Gravissimo <input type="radio"/> Medio - grave <input type="radio"/> Leggero <input checked="" type="radio"/> Assente	29 SOPRAELEVAZIONI <input checked="" type="radio"/> Sì <input type="radio"/> No
PROPRIETÀ	32 <input checked="" type="checkbox"/> Pubblica	33 <input type="checkbox"/> Privata
34 MORFOLOGIA	<input checked="" type="radio"/> Pianeggiante <input type="radio"/> Su leggero pendio (15°÷30°) <input type="radio"/> Su forte pendio (>30°)	31 STATO MANUTENTIVO <input type="radio"/> Carente <input checked="" type="radio"/> Sufficiente <input type="radio"/> Buono
UBICAZIONE	35 <input type="checkbox"/> Sotto versante incombente o forte pendio	36 <input type="checkbox"/> Sopra versante incombente o cresta
MICROZONAZIONE SISMICA	37 Zona MS (condizione peggiore) <input type="radio"/> Stabile <input type="radio"/> Stabile con amplificazioni <input checked="" type="radio"/> Instabile	
GEOLOGIA / IDROGEOLOGIA	Tipo instabilità 38 <input type="checkbox"/> Frana <input checked="" type="checkbox"/> Liquefazione 40 <input type="checkbox"/> Faglia attiva e capace	41 <input type="checkbox"/> Cedimenti differenziali 42 <input type="checkbox"/> Cavità sotterranee
	43 Localizzazione frana <input type="checkbox"/> Interferente con l'edificio strategico	44 <input type="checkbox"/> A monte 45 <input type="checkbox"/> A valle
	46 Rischio PAI <input type="radio"/> R1 <input type="radio"/> R2 <input checked="" type="radio"/> R3 <input type="radio"/> R4	47 Area alluvionabile <input type="radio"/> Sì <input checked="" type="radio"/> No

**Sezione 3 - CARATTERISTICHE SPECIFICHE**

48 IDENTIFICATIVO FUNZIONE STRATEGICA	<input type="radio"/> Coordinamento interventi 001 <input type="radio"/> Soccorso sanitario 002 <input type="radio"/> Intervento operativo 003 <input checked="" type="radio"/> Altro 010
49 STRUTTURA DI GESTIONE DELL'EMERGENZA	<input type="checkbox"/> Ccs <input type="checkbox"/> Dicomac <input type="checkbox"/> Com <input type="checkbox"/> Coi <input type="checkbox"/> Coc <sup>49b</sup> <input type="checkbox"/> Ricovero in emergenza
DESTINAZIONE D'USO	50 Uso originario S04 <sup>51</sup> Uso attuale S04
52 ANNO DI PROGETTAZIONE	1950 <sup>53</sup> ANNO DI FINE COSTRUZIONE 1950
ESPOSIZIONE	54 Persone mediamente presenti 180
	55 Ore fruizione nel giorno 6 <sup>56</sup> Mesi fruizione nell'anno 10
	57 Interventi dopo la costruzione <input checked="" type="radio"/> Sì <input type="radio"/> No <sup>58</sup> Anno 1981
INTERVENTI STRUTTURALI ESEGUITI	59 <input checked="" type="checkbox"/> Ampliamenti
	60 <input type="checkbox"/> Variazioni di destinazione che hanno comportato incremento di carichi al singolo piano superiori al 20%
	61 <input type="checkbox"/> Interventi volti a trasformare l'edificio mediante insieme sistematico di opere che portino ad organismo diverso
	62 <input type="checkbox"/> Interventi strutturali in modifica o sostituzione di parti strutturali, con alterazione comportamento globale
	63 <input type="checkbox"/> Interventi di miglioramento/adequamento sismico
	64 <input type="checkbox"/> Interventi di sola riparazione dei danni strutturali
	65 <input type="checkbox"/> Altro
EVENTI SUBITI DALLA STRUTTURA	66 Codice evento A <sup>67</sup> Data 01 / 10 / 2009 <sup>68</sup> Tipo intervento
	69 Codice evento <sup>70</sup> Data 00 / 00 / 0000 <sup>71</sup> Tipo intervento
	72 Codice evento <sup>73</sup> Data 00 / 00 / 0000 <sup>74</sup> Tipo intervento
75 VERIFICA SISMICA	<input type="radio"/> Effettuata (cofinanziata da DPC) <input type="radio"/> Effettuata (altri finanziamenti) <input checked="" type="radio"/> Non effettuata



**Sezione 1 - IDENTIFICATIVI**

Data compilazione	10 / 07 / 2018	Codice ISTAT	
1 Regione	TOSCANA		09
2 Provincia	Livorno		049
3 Comune	Collesalveti		008
4 Località abitata	Stagno		10010
5 Sezione censuaria			39
6 Identificativo Aggregato Strutturale	0000318630	00	
7 Identificativo Unità Strutturale	999		
8 Identificativo Area di Emergenza	0000000006		
9 Identificativi infrastrutture di Accessibilità/Connessione	a 0000000029	b	
	c	d	
10 Indirizzo	Via della Costituzione	11 Civico	
12b Denominazione	Scuola Elementare G. Rodari - Scuola Materna	12 Mappa in allegato (vedi retro)	

**Sezione 2 - CARATTERISTICHE GENERALI**

POSIZIONE NELL'AGGREGATO	13 Isolata <input type="radio"/> Sì <input type="radio"/> No	14 <input type="radio"/> Interna <input type="radio"/> D'estremità <input type="radio"/> D'angolo
15 FRONTE INTERFERENTE SU INFRASTRUTTURA ACCESSIBILITÀ/CONNESSIONE (H>L) O AREA DI EMERGENZA (H>d)	<input type="radio"/> Sì <input type="radio"/> No	
16 UNITÀ STRUTTURALE SPECIALISTICA	<input type="radio"/> Sì <input type="radio"/> No	17 <input type="radio"/> Chiesa <input type="radio"/> Teatro <input type="radio"/> Torre/campanile/ciminiera <input type="radio"/> Altro
18 NUMERO PIANI TOTALI (INCLUSI INTERRATI)	3	19 PIANI INTERRATI <input type="radio"/> 0 <input type="radio"/> 1 <input type="radio"/> 2 <input type="radio"/> ≥3
20 ALTEZZA MEDIA DI PIANO (m)	<input type="radio"/> ≤2,50 <input type="radio"/> 2,50-3-50 <input type="radio"/> 3,50-5,00 <input type="radio"/> ≥5,00	21 ALTEZZA ALL'IMPOSTA DELLA COPERTURA
22 VOLUME UNICO SU AC	<input type="radio"/> Sì <input type="radio"/> No	23 SUPERFICIE MEDIA DI PIANO (mq)
24 STRUTTURA PORTANTE VERTICALE	<input type="radio"/> C.a. <input type="radio"/> Acciaio <input type="radio"/> Acciaio-c.l.s. <input type="radio"/> Muratura <input type="radio"/> Mista (muratura/c.a.) <input type="radio"/> Legno <input type="radio"/> Non identificata	10
25 TIPO MURATURA	<input type="radio"/> Buona <input type="radio"/> Cattiva <input type="radio"/> Non identificata	26 CORDOLI O CATENE <input type="radio"/> Sì <input type="radio"/> No
27 PILASTRI ISOLATI	<input type="radio"/> Sì <input type="radio"/> No	28 PIANO PILOTIS <input type="radio"/> Sì <input type="radio"/> No
30 DANNO STRUTTURALE	<input type="radio"/> Gravissimo <input type="radio"/> Medio - grave <input type="radio"/> Leggero <input type="radio"/> Assente	29 SOPRAELEVAZIONI <input type="radio"/> Sì <input type="radio"/> No
PROPRIETÀ	32 <input checked="" type="checkbox"/> Pubblica <input type="checkbox"/> Privata	31 STATO MANUTENTIVO <input type="radio"/> Carente <input type="radio"/> Sufficiente <input type="radio"/> Buono
34 MORFOLOGIA	<input type="radio"/> Pianeggiante <input type="radio"/> Su leggero pendio (15°÷30°) <input type="radio"/> Su forte pendio (>30°)	
UBICAZIONE	35 <input type="radio"/> Sotto versante incombente o forte pendio <input type="radio"/> Sopra versante incombente o cresta	
MICROZONAZIONE SISMICA	37 Zona MS (condizione peggiore) <input type="radio"/> Stabile <input type="radio"/> Stabile con amplificazioni <input type="radio"/> Instabile	
GEOLOGIA / IDROGEOLOGIA	38 Tipo instabilità <input type="radio"/> Frana <input type="radio"/> Liquefazione <input type="radio"/> Faglia attiva e capace <input type="radio"/> Cedimenti differenziali <input type="radio"/> Cavità sotterranee	
	43 Localizzazione frana <input type="radio"/> Interferente con l'edificio strategico <input type="radio"/> A monte <input type="radio"/> A valle	44
	47 Rischio PAI <input type="radio"/> R1 <input type="radio"/> R2 <input type="radio"/> R3 <input type="radio"/> R4 <input type="radio"/> Area alluvionabile <input type="radio"/> Sì <input type="radio"/> No	45

**Sezione 3 - CARATTERISTICHE SPECIFICHE**

48 IDENTIFICATIVO FUNZIONE STRATEGICA	<input type="radio"/> Coordinamento interventi <input type="radio"/> 001 <input type="radio"/> Soccorso sanitario <input type="radio"/> 002 <input type="radio"/> Intervento operativo <input type="radio"/> 003 <input type="radio"/> Altro <input type="radio"/> 009
49 STRUTTURA DI GESTIONE DELL'EMERGENZA	<input type="radio"/> Ccs <input type="radio"/> Dicomac <input type="radio"/> Com <input type="radio"/> Coi <input type="radio"/> Coc <input type="radio"/> 49b Ricovero in emergenza
DESTINAZIONE D'USO	50 Uso originario S03 <input type="radio"/> 51 Uso attuale S03 <input type="radio"/>
52 ANNO DI PROGETTAZIONE	1977 <input type="radio"/> 53 ANNO DI FINE COSTRUZIONE 1980 <input type="radio"/>
ESPOSIZIONE	54 Persone mediamente presenti 280 <input type="radio"/> 55 Ore fruizione nel giorno 6 <input type="radio"/> 56 Mesi fruizione nell'anno 10 <input type="radio"/>
	57 Interventi dopo la costruzione <input type="radio"/> Sì <input type="radio"/> No <input type="radio"/> 58 Anno <input type="radio"/>
INTERVENTI STRUTTURALI ESEGUITI	59 <input type="radio"/> Ampliamenti <input type="radio"/>
	60 <input type="radio"/> Variazioni di destinazione che hanno comportato incremento di carichi al singolo piano superiori al 20% <input type="radio"/>
	61 <input type="radio"/> Interventi volti a trasformare l'edificio mediante insieme sistematico di opere che portino ad organismo diverso <input type="radio"/>
	62 <input type="radio"/> Interventi strutturali in modifica o sostituzione di parti strutturali, con alterazione comportamento globale <input type="radio"/>
	63 <input type="radio"/> Interventi di miglioramento/adequamento sismico <input type="radio"/>
	64 <input type="radio"/> Interventi di sola riparazione dei danni strutturali <input type="radio"/>
	65 <input type="radio"/> Altro <input type="radio"/>
EVENTI SUBITI DALLA STRUTTURA	66 Codice evento <input type="radio"/> 67 Data 00 / 00 / 0000 <input type="radio"/> 68 Tipo intervento <input type="radio"/>
	69 Codice evento <input type="radio"/> 70 Data 00 / 00 / 0000 <input type="radio"/> 71 Tipo intervento <input type="radio"/>
	72 Codice evento <input type="radio"/> 73 Data 00 / 00 / 0000 <input type="radio"/> 74 Tipo intervento <input type="radio"/>
75 VERIFICA SISMICA	<input type="radio"/> Effettuata (cofinanziata da DPC) <input type="radio"/> Effettuata (altri finanziamenti) <input type="radio"/> Non effettuata <input type="radio"/>

**Sezione 1 - IDENTIFICATIVI**

Data compilazione	11 / 07 / 2018	Codice ISTAT	
1 Regione	TOSCANA		09
2 Provincia	Livorno		049
3 Comune	Collesalveti		008
4 Località abitata	Collesalveti		10002
5 Sezione censuaria			1
6 Identificativo Aggregato Strutturale	0000321654	00	
7 Identificativo Unità Strutturale	999		
8 Identificativo Area di Emergenza	0000000017		
9 Identificativi infrastrutture di Accessibilità/Connessione	a 0000000040	b	0000000042
	c	d	
10 Indirizzo	Via Picchi	11 Civico	4
12b Denominazione	Scuola Materna Collesalveti	12 Mappa in allegato (vedi retro)	

**Sezione 2 - CARATTERISTICHE GENERALI**

POSIZIONE NELL'AGGREGATO	13 Isolata <input type="radio"/> Sì <input type="radio"/> No	14 <input type="radio"/> Interna <input type="radio"/> D'estremità <input type="radio"/> D'angolo
15 FRONTE INTERFERENTE SU INFRASTRUTTURA ACCESSIBILITÀ/CONNESSIONE (H>L) O AREA DI EMERGENZA (H>d)	<input type="radio"/> Sì <input type="radio"/> No	
16 UNITÀ STRUTTURALE SPECIALISTICA	<input type="radio"/> Sì <input checked="" type="radio"/> No	17 <input type="radio"/> Chiesa <input type="radio"/> Teatro <input type="radio"/> Torre/campanile/ciminiera <input type="radio"/> Altro
18 NUMERO PIANI TOTALI (INCLUSI INTERRATI)	1	19 PIANI INTERRATI <input checked="" type="radio"/> 0 <input type="radio"/> 1 <input type="radio"/> 2 <input type="radio"/> ≥3
20 ALTEZZA MEDIA DI PIANO (m)	<input type="radio"/> ≤2,50 <input checked="" type="radio"/> 2,50-3-50 <input type="radio"/> 3,50-5,00 <input type="radio"/> ≥5,00	21 ALTEZZA ALL'IMPOSTA DELLA COPERTURA
22 VOLUME UNICO SU AC	<input type="radio"/> Sì <input checked="" type="radio"/> No	23 SUPERFICIE MEDIA DI PIANO (mq)
24 STRUTTURA PORTANTE VERTICALE	<input checked="" type="radio"/> C.a. <input type="radio"/> Acciaio <input type="radio"/> Acciaio-c.l.s. <input type="radio"/> Muratura <input type="radio"/> Mista (muratura/c.a.) <input type="radio"/> Legno <input type="radio"/> Non identificata	3
25 TIPO MURATURA	<input type="radio"/> Buona <input type="radio"/> Cattiva <input type="radio"/> Non identificata	26 CORDOLI O CATENE <input type="radio"/> Sì <input checked="" type="radio"/> No
27 PILASTRI ISOLATI	<input type="radio"/> Sì <input checked="" type="radio"/> No	28 PIANO PILOTIS <input type="radio"/> Sì <input checked="" type="radio"/> No
29 SOPRAELEVAZIONI	<input type="radio"/> Sì <input checked="" type="radio"/> No	31 STATO MANUTENTIVO <input type="radio"/> Carente <input checked="" type="radio"/> Sufficiente <input type="radio"/> Buono
30 DANNO STRUTTURALE	<input type="radio"/> Gravissimo <input type="radio"/> Medio - grave <input type="radio"/> Leggero <input checked="" type="radio"/> Assente	32 PROPRIETÀ <input checked="" type="checkbox"/> Pubblica <input type="checkbox"/> Privata
33 MORFOLOGIA	<input checked="" type="radio"/> Pianeggiante <input type="radio"/> Su leggero pendio (15°÷30°) <input type="radio"/> Su forte pendio (>30°)	34
35 UBICAZIONE	<input type="radio"/> Sotto versante incombente o forte pendio <input type="radio"/> Sopra versante incombente o cresta	36
37 MICROZONAZIONE SISMICA	Zona MS (condizione peggiore) <input type="radio"/> Stabile <input checked="" type="radio"/> Stabile con amplificazioni <input type="radio"/> Instabile	38
39 Tipo instabilità	38 Frana <input type="radio"/> Liquefazione <input type="radio"/> Faglia attiva e capace <input type="radio"/> Cedimenti differenziali <input type="radio"/> Cavità sotterranee	40
41 GEOLOGIA / IDROGEOLOGIA	43 Localizzazione frana <input type="radio"/> Interferente con l'edificio strategico <input type="radio"/> A monte <input type="radio"/> A valle	44
42 Rischio PAI	<input checked="" type="radio"/> R1 <input type="radio"/> R2 <input type="radio"/> R3 <input type="radio"/> R4	45
47 Area alluvionabile	<input type="radio"/> Sì <input checked="" type="radio"/> No	46

**Sezione 3 - CARATTERISTICHE SPECIFICHE**

48 IDENTIFICATIVO FUNZIONE STRATEGICA	<input type="radio"/> Coordinamento interventi <input checked="" type="radio"/> 001 <input type="radio"/> Soccorso sanitario <input checked="" type="radio"/> 002 <input type="radio"/> Intervento operativo <input checked="" type="radio"/> 003 <input type="radio"/> Altro <input checked="" type="radio"/> 017
49 STRUTTURA DI GESTIONE DELL'EMERGENZA	<input type="radio"/> Ccs <input type="radio"/> Dicomac <input type="radio"/> Com <input type="radio"/> Coi <input type="radio"/> Coc <input type="radio"/> Ricovero in emergenza
50 DESTINAZIONE D'USO	50 Uso originario S02 <input type="radio"/> 51 Uso attuale S00 <input type="radio"/>
52 ANNO DI PROGETTAZIONE	1980 <input type="radio"/> 53 ANNO DI FINE COSTRUZIONE 1980 <input type="radio"/>
ESPOSIZIONE	54 Persone mediamente presenti 125 <input type="radio"/> 55 Ore fruizione nel giorno 6 <input type="radio"/> 56 Mesi fruizione nell'anno 10 <input type="radio"/>
57 INTERVENTI STRUTTURALI ESEGUITI	57 Interventi dopo la costruzione <input checked="" type="radio"/> Sì <input type="radio"/> No <input type="radio"/> 58 Anno 2002 <input type="radio"/>
59	<input checked="" type="checkbox"/> Ampliamenti
60	<input type="checkbox"/> Variazioni di destinazione che hanno comportato incremento di carichi al singolo piano superiori al 20%
61	<input type="checkbox"/> Interventi volti a trasformare l'edificio mediante insieme sistematico di opere che portino ad organismo diverso
62	<input type="checkbox"/> Interventi strutturali in modifica o sostituzione di parti strutturali, con alterazione comportamento globale
63	<input type="checkbox"/> Interventi di miglioramento/adequamento sismico
64	<input type="checkbox"/> Interventi di sola riparazione dei danni strutturali
65	<input type="checkbox"/> Altro
66 EVENTI SUBITI DALLA STRUTTURA	66 Codice evento <input type="text"/> 67 Data 00 / 00 / 0000 <input type="text"/> 68 Tipo intervento <input type="text"/>
69	69 Codice evento <input type="text"/> 70 Data 00 / 00 / 0000 <input type="text"/> 71 Tipo intervento <input type="text"/>
72	72 Codice evento <input type="text"/> 73 Data 00 / 00 / 0000 <input type="text"/> 74 Tipo intervento <input type="text"/>
75 VERIFICA SISMICA	<input type="radio"/> Effettuata (cofinanziata da DPC) <input type="radio"/> Effettuata (altri finanziamenti) <input checked="" type="radio"/> Non effettuata



**Sezione 1 - IDENTIFICATIVI**

Data compilazione	11 / 07 / 2018	Codice ISTAT	
1 Regione	TOSCANA		09
2 Provincia	Livorno		049
3 Comune	Collesalveti		008
4 Località abitata	Collesalveti		10002
5 Sezione censuaria			136
6 Identificativo Aggregato Strutturale	0000406682	00	
7 Identificativo Unità Strutturale	999		
8 Identificativo Area di Emergenza			
9 Identificativi infrastrutture di Accessibilità/Connessione	a 0000000067	b	
	c	d	
10 Indirizzo	Via Bixio	11 Civico	
12b Denominazione	Istituto Santa Caterina	12 Mappa in allegato (vedi retro)	

**Sezione 2 - CARATTERISTICHE GENERALI**

POSIZIONE NELL'AGGREGATO	13 Isolata <input type="radio"/> Sì <input type="radio"/> No	14 <input type="radio"/> Interna <input type="radio"/> D'estremità <input type="radio"/> D'angolo
15 FRONTE INTERFERENTE SU INFRASTRUTTURA ACCESSIBILITÀ/CONNESSIONE (H>L) O AREA DI EMERGENZA (H>d)	<input type="radio"/> Sì <input checked="" type="radio"/> No	
16 UNITÀ STRUTTURALE SPECIALISTICA	<input type="radio"/> Sì <input checked="" type="radio"/> No	17 <input type="radio"/> Chiesa <input type="radio"/> Teatro <input type="radio"/> Torre/campanile/ciminiera <input type="radio"/> Altro
18 NUMERO PIANI TOTALI (INCLUSI INTERRATI)	1	19 PIANI INTERRATI <input checked="" type="radio"/> 0 <input type="radio"/> 1 <input type="radio"/> 2 <input type="radio"/> ≥3
20 ALTEZZA MEDIA DI PIANO (m)	<input type="radio"/> ≤2,50 <input checked="" type="radio"/> 2,50-3-50 <input type="radio"/> 3,50-5,00 <input type="radio"/> ≥5,00	21 ALTEZZA ALL'IMPOSTA DELLA COPERTURA
22 VOLUME UNICO SU AC	<input type="radio"/> Sì <input checked="" type="radio"/> No	23 SUPERFICIE MEDIA DI PIANO (mq)
24 STRUTTURA PORTANTE VERTICALE	<input checked="" type="radio"/> C.a. <input type="radio"/> Acciaio <input type="radio"/> Acciaio-c.l.s. <input type="radio"/> Muratura <input type="radio"/> Mista (muratura/c.a.) <input type="radio"/> Legno <input type="radio"/> Non identificata	26 CORDOLI O CATENE <input type="radio"/> Sì <input checked="" type="radio"/> No
25 TIPO MURATURA	<input type="radio"/> Buona <input type="radio"/> Cattiva <input type="radio"/> Non identificata	27 PIASTRI ISOLATI <input type="radio"/> Sì <input checked="" type="radio"/> No
28 PIANO PILOTIS	<input type="radio"/> Sì <input checked="" type="radio"/> No	29 SOPRAELEVAZIONI <input type="radio"/> Sì <input checked="" type="radio"/> No
30 DANNO STRUTTURALE	<input type="radio"/> Gravissimo <input type="radio"/> Medio - grave <input type="radio"/> Leggero <input checked="" type="radio"/> Assente	31 STATO MANUTENTIVO <input type="radio"/> Carente <input type="radio"/> Sufficiente <input checked="" type="radio"/> Buono
PROPRIETÀ	32 <input type="radio"/> Pubblica <input checked="" type="radio"/> Privata	
34 MORFOLOGIA	<input type="radio"/> Pianeggiante <input checked="" type="radio"/> Su leggero pendio (15°÷30°) <input type="radio"/> Su forte pendio (>30°)	
UBICAZIONE	35 <input type="radio"/> Sotto versante incombente o forte pendio <input checked="" type="radio"/> Sopra versante incombente o cresta	
MICROZONAZIONE SISMICA	37 Zona MS (condizione peggiore) <input type="radio"/> Stabile <input checked="" type="radio"/> Stabile con amplificazioni <input type="radio"/> Instabile	
38 Tipo instabilità	<input type="radio"/> Frana <input type="radio"/> Liquefazione <input type="radio"/> Faglia attiva e capace <input type="radio"/> Cedimenti differenziali <input type="radio"/> Cavità sotterranee	
GEOLOGIA / IDROGEOLOGIA	43 Localizzazione frana <input type="radio"/> Interferente con l'edificio strategico <input type="radio"/> A monte <input type="radio"/> A valle	44 <input type="radio"/> A monte <input type="radio"/> A valle
46 Rischio PAI	<input checked="" type="radio"/> R1 <input type="radio"/> R2 <input type="radio"/> R3 <input type="radio"/> R4	47 Area alluvionabile <input type="radio"/> Sì <input checked="" type="radio"/> No

**Sezione 3 - CARATTERISTICHE SPECIFICHE**

48 IDENTIFICATIVO FUNZIONE STRATEGICA	<input type="radio"/> Coordinamento interventi <input checked="" type="radio"/> 001 <input type="radio"/> Soccorso sanitario <input checked="" type="radio"/> 002 <input type="radio"/> Intervento operativo <input checked="" type="radio"/> 003 <input type="radio"/> Altro <input checked="" type="radio"/> 021
49 STRUTTURA DI GESTIONE DELL'EMERGENZA	<input type="radio"/> Ccs <input type="radio"/> Dicomac <input type="radio"/> Com <input type="radio"/> Coi <input type="radio"/> Coc <input type="radio"/> Ricovero in emergenza
DESTINAZIONE D'USO	50 Uso originario S22 <input type="radio"/> 51 Uso attuale S22 <input type="radio"/>
52 ANNO DI PROGETTAZIONE	2000 <input type="radio"/> 53 ANNO DI FINE COSTRUZIONE 2000 <input type="radio"/>
ESPOSIZIONE	54 Persone mediamente presenti 50 <input type="radio"/> 55 Ore fruizione nel giorno 6 <input type="radio"/> 56 Mesi fruizione nell'anno 12 <input type="radio"/>
	57 Interventi dopo la costruzione <input type="radio"/> Sì <input checked="" type="radio"/> No <input type="radio"/> 58 Anno <input type="radio"/>
INTERVENTI STRUTTURALI ESEGUITI	59 <input type="radio"/> Ampliamenti <input type="radio"/> 60 <input type="radio"/> Variazioni di destinazione che hanno comportato incremento di carichi al singolo piano superiori al 20% <input type="radio"/> 61 <input type="radio"/> Interventi volti a trasformare l'edificio mediante insieme sistematico di opere che portino ad organismo diverso <input type="radio"/> 62 <input type="radio"/> Interventi strutturali in modifica o sostituzione di parti strutturali, con alterazione comportamento globale <input type="radio"/> 63 <input type="radio"/> Interventi di miglioramento/adequamento sismico <input type="radio"/> 64 <input type="radio"/> Interventi di sola riparazione dei danni strutturali <input type="radio"/> 65 <input type="radio"/> Altro <input type="radio"/>
EVENTI SUBITI DALLA STRUTTURA	66 Codice evento <input type="radio"/> 67 Data 00 / 00 / 0000 <input type="radio"/> 68 Tipo intervento <input type="radio"/> 69 Codice evento <input type="radio"/> 70 Data 00 / 00 / 0000 <input type="radio"/> 71 Tipo intervento <input type="radio"/> 72 Codice evento <input type="radio"/> 73 Data 00 / 00 / 0000 <input type="radio"/> 74 Tipo intervento <input type="radio"/>
75 VERIFICA SISMICA	<input type="radio"/> Effettuata (cofinanziata da DPC) <input type="radio"/> Effettuata (altri finanziamenti) <input checked="" type="radio"/> Non effettuata

**Sezione 1 - IDENTIFICATIVI**

Data compilazione	11 / 07 / 2018	Codice ISTAT	
1 Regione	TOSCANA		09
2 Provincia	Livorno		049
3 Comune	Collesalveti		008
4 Località abitata	Collesalveti		10002
5 Sezione censuaria			6
6 Identificativo Aggregato Strutturale	0000481293	00	
7 Identificativo Unità Strutturale	999		
8 Identificativo Area di Emergenza			
9 Identificativi infrastrutture di Accessibilità/Connessione	a 0000000070	b	
	c	d	
10 Indirizzo	Piazza Gramsci	11 Civico	6
12b Denominazione	Sala spettacolo di Collesalveti	12 Mappa in allegato (vedi retro)	

**Sezione 2 - CARATTERISTICHE GENERALI**

POSIZIONE NELL'AGGREGATO	13 Isolata <input type="radio"/> Sì <input type="radio"/> No	14 <input type="radio"/> Interna <input type="radio"/> D'estremità <input type="radio"/> D'angolo
15 FRONTE INTERFERENTE SU INFRASTRUTTURA ACCESSIBILITÀ/CONNESSIONE (H>L) O AREA DI EMERGENZA (H>d)	<input type="radio"/> Sì <input checked="" type="radio"/> No	
16 UNITÀ STRUTTURALE SPECIALISTICA	<input checked="" type="radio"/> Sì <input type="radio"/> No	17 <input type="radio"/> Chiesa <input type="radio"/> Teatro <input type="radio"/> Torre/campanile/ciminiera <input type="radio"/> Altro
18 NUMERO PIANI TOTALI (INCLUSI INTERRATI)	1	19 PIANI INTERRATI <input checked="" type="radio"/> 0 <input type="radio"/> 1 <input type="radio"/> 2 <input type="radio"/> ≥3
20 ALTEZZA MEDIA DI PIANO (m)	<input type="radio"/> ≤2,50 <input type="radio"/> 2,50-3-50 <input checked="" type="radio"/> 3,50-5,00 <input type="radio"/> ≥5,00	21 ALTEZZA ALL'IMPOSTA DELLA COPERTURA
22 VOLUME UNICO SU AC	<input type="radio"/> Sì <input checked="" type="radio"/> No	23 SUPERFICIE MEDIA DI PIANO (mq)
24 STRUTTURA PORTANTE VERTICALE	<input checked="" type="radio"/> C.a. <input type="radio"/> Acciaio <input type="radio"/> Acciaio-c.l.s. <input type="radio"/> Muratura <input type="radio"/> Mista (muratura/c.a.) <input type="radio"/> Legno <input type="radio"/> Non identificata	24
25 TIPO MURATURA	<input type="radio"/> Buona <input type="radio"/> Cattiva <input type="radio"/> Non identificata	26 CORDOLI O CATENE <input type="radio"/> Sì <input checked="" type="radio"/> No
27 PILASTRI ISOLATI	<input type="radio"/> Sì <input checked="" type="radio"/> No	28 PIANO PILOTIS <input type="radio"/> Sì <input checked="" type="radio"/> No
30 DANNO STRUTTURALE	<input type="radio"/> Gravissimo <input type="radio"/> Medio - grave <input type="radio"/> Leggero <input checked="" type="radio"/> Assente	29 SOPRAELEVAZIONI <input type="radio"/> Sì <input checked="" type="radio"/> No
PROPRIETÀ	32 <input checked="" type="checkbox"/> Pubblica	31 STATO MANUTENTIVO <input type="radio"/> Carente <input checked="" type="radio"/> Sufficiente <input type="radio"/> Buono
34 MORFOLOGIA	33 <input type="checkbox"/> Privata	
UBICAZIONE	35 <input type="checkbox"/> Sotto versante incombente o forte pendio	36 <input type="checkbox"/> Sopra versante incombente o cresta
MICROZONAZIONE SISMICA	37 Zona MS (condizione peggiore) <input type="radio"/> Stabile <input checked="" type="radio"/> Stabile con amplificazioni <input type="radio"/> Instabile	
GEOLOGIA / IDROGEOLOGIA	Tipo instabilità 38 <input type="checkbox"/> Frana 39 <input type="checkbox"/> Liquefazione 40 <input type="checkbox"/> Faglia attiva e capace 41 <input type="checkbox"/> Cedimenti differenziali 42 <input type="checkbox"/> Cavità sotterranee	
	Localizzazione frana 43 <input type="checkbox"/> Interferente con l'edificio strategico 44 <input type="checkbox"/> A monte 45 <input type="checkbox"/> A valle	
	Rischio PAI <input checked="" type="radio"/> R1 <input type="radio"/> R2 <input type="radio"/> R3 <input type="radio"/> R4 47 Area alluvionabile <input type="radio"/> Sì <input checked="" type="radio"/> No	

**Sezione 3 - CARATTERISTICHE SPECIFICHE**

48 IDENTIFICATIVO FUNZIONE STRATEGICA	<input type="radio"/> Coordinamento interventi 001 <input type="radio"/> Soccorso sanitario 002 <input type="radio"/> Intervento operativo 003 <input checked="" type="radio"/> Altro 023
49 STRUTTURA DI GESTIONE DELL'EMERGENZA	<input type="checkbox"/> Ccs <input type="checkbox"/> Dicomac <input type="checkbox"/> Com <input type="checkbox"/> Coi <input type="checkbox"/> Coc 49b <input type="checkbox"/> Ricovero in emergenza
DESTINAZIONE D'USO	50 Uso originario S43 51 Uso attuale S43
52 ANNO DI PROGETTAZIONE	1970 53 ANNO DI FINE COSTRUZIONE 1970
ESPOSIZIONE	54 Persone mediamente presenti 100 55 Ore fruizione nel giorno 2 56 Mesi fruizione nell'anno 12
INTERVENTI STRUTTURALI ESEGUITI	57 Interventi dopo la costruzione <input type="radio"/> Sì <input checked="" type="radio"/> No 58 Anno
	59 Ampliamenti
	60 Variazioni di destinazione che hanno comportato incremento di carichi al singolo piano superiori al 20%
	61 Interventi volti a trasformare l'edificio mediante insieme sistematico di opere che portino ad organismo diverso
	62 Interventi strutturali in modifica o sostituzione di parti strutturali, con alterazione comportamento globale
	63 Interventi di miglioramento/adequamento sismico
64 Interventi di sola riparazione dei danni strutturali	
65 Altro	
EVENTI SUBITI DALLA STRUTTURA	66 Codice evento 67 Data 00 / 00 / 0000 68 Tipo intervento
	69 Codice evento 70 Data 00 / 00 / 0000 71 Tipo intervento
	72 Codice evento 73 Data 00 / 00 / 0000 74 Tipo intervento
75 VERIFICA SISMICA	<input type="radio"/> Effettuata (cofinanziata da DPC) <input type="radio"/> Effettuata (altri finanziamenti) <input checked="" type="radio"/> Non effettuata



**Sezione 1 - IDENTIFICATIVI**

Data compilazione	11 / 07 / 2018	Codice ISTAT	
1 Regione	TOSCANA		09
2 Provincia	Livorno		049
3 Comune	Collesalveti		008
4 Località abitata	Collesalveti		10002
5 Sezione censuaria			1
6 Identificativo Aggregato Strutturale	0000625904	00	
7 Identificativo Unità Strutturale	999		
8 Identificativo Area di Emergenza	0000000017		
9 Identificativi infrastrutture di Accessibilità/Connessione	a 0000000043	b	
	c	d	
10 Indirizzo	Via Roma	11 Civico	47
12b Denominazione	Scuola Media M. Marcacci Collesalveti	12 Mappa in allegato (vedi retro)	

**Sezione 2 - CARATTERISTICHE GENERALI**

POSIZIONE NELL'AGGREGATO	13 Isolata <input type="radio"/> Sì <input type="radio"/> No	14 <input type="radio"/> Interna <input type="radio"/> D'estremità <input type="radio"/> D'angolo
15 FRONTE INTERFERENTE SU INFRASTRUTTURA ACCESSIBILITÀ/CONNESSIONE (H>L) O AREA DI EMERGENZA (H>d)	<input type="radio"/> Sì <input type="radio"/> No	
16 UNITÀ STRUTTURALE SPECIALISTICA	<input type="radio"/> Sì <input checked="" type="radio"/> No	17 <input type="radio"/> Chiesa <input type="radio"/> Teatro <input type="radio"/> Torre/campanile/ciminiera <input type="radio"/> Altro
18 NUMERO PIANI TOTALI (INCLUSI INTERRATI)	1	19 PIANI INTERRATI <input checked="" type="radio"/> 0 <input type="radio"/> 1 <input type="radio"/> 2 <input type="radio"/> ≥3
20 ALTEZZA MEDIA DI PIANO (m)	<input type="radio"/> ≤2,50 <input checked="" type="radio"/> 2,50-3-50 <input type="radio"/> 3,50-5,00 <input type="radio"/> ≥5,00	21 ALTEZZA ALL'IMPOSTA DELLA COPERTURA
22 VOLUME UNICO SU AC	<input type="radio"/> Sì <input checked="" type="radio"/> No	23 SUPERFICIE MEDIA DI PIANO (mq)
24 STRUTTURA PORTANTE VERTICALE	<input checked="" type="radio"/> C.a. <input type="radio"/> Acciaio <input type="radio"/> Acciaio-c.l.s. <input type="radio"/> Muratura <input type="radio"/> Mista (muratura/c.a.) <input type="radio"/> Legno <input type="radio"/> Non identificata	25 ALTEZZA ALL'IMPOSTA DELLA COPERTURA
25 TIPO MURATURA	<input type="radio"/> Buona <input type="radio"/> Cattiva <input type="radio"/> Non identificata	26 CORDOLI O CATENE
27 PILASTRI ISOLATI	<input type="radio"/> Sì <input checked="" type="radio"/> No	28 PIANO PILOTIS <input type="radio"/> Sì <input checked="" type="radio"/> No
28 PIANO PILOTIS	<input type="radio"/> Sì <input checked="" type="radio"/> No	29 SOPRAELEVAZIONI <input type="radio"/> Sì <input checked="" type="radio"/> No
29 SOPRAELEVAZIONI	<input type="radio"/> Sì <input checked="" type="radio"/> No	30 DANNO STRUTTURALE
30 DANNO STRUTTURALE	<input type="radio"/> Gravissimo <input type="radio"/> Medio - grave <input type="radio"/> Leggero <input checked="" type="radio"/> Assente	31 STATO MANUTENTIVO
31 STATO MANUTENTIVO	<input type="radio"/> Carente <input checked="" type="radio"/> Sufficiente <input type="radio"/> Buono	32 PROPRIETÀ
32 PROPRIETÀ	<input checked="" type="radio"/> Pubblica <input type="radio"/> Privata	33 PROPRIETÀ
33 PROPRIETÀ	<input type="radio"/> Pubblica <input type="radio"/> Privata	34 MORFOLOGIA
34 MORFOLOGIA	<input checked="" type="radio"/> Pianeggiante <input type="radio"/> Su leggero pendio (15°÷30°) <input type="radio"/> Su forte pendio (>30°)	35 UBICAZIONE
35 UBICAZIONE	<input type="radio"/> Sotto versante incombente o forte pendio <input type="radio"/> Sopra versante incombente o cresta	36 UBICAZIONE
36 UBICAZIONE	<input type="radio"/> Sotto versante incombente o forte pendio <input type="radio"/> Sopra versante incombente o cresta	37 MICROZONAZIONE SISMICA
37 MICROZONAZIONE SISMICA	<input type="radio"/> Zona MS (condizione peggiore) <input type="radio"/> Stabile <input checked="" type="radio"/> Stabile con amplificazioni <input type="radio"/> Instabile	38 Tipo instabilità
38 Tipo instabilità	<input type="radio"/> Frana <input type="radio"/> Liquefazione <input type="radio"/> Faglia attiva e capace	41 Cedimenti differenziali
39 Localizzazione frana	<input type="radio"/> Frana <input type="radio"/> Liquefazione <input type="radio"/> Faglia attiva e capace	42 Cavità sotterranee
40 Localizzazione frana	<input type="radio"/> Frana <input type="radio"/> Liquefazione <input type="radio"/> Faglia attiva e capace	43 GEOLOGIA / IDROGEOLOGIA
41 Cedimenti differenziali	<input type="radio"/> Frana <input type="radio"/> Liquefazione <input type="radio"/> Faglia attiva e capace	44 Localizzazione frana
42 Cavità sotterranee	<input type="radio"/> Frana <input type="radio"/> Liquefazione <input type="radio"/> Faglia attiva e capace	45 Interferenze con l'edificio strategico
43 GEOLOGIA / IDROGEOLOGIA	<input type="radio"/> Frana <input type="radio"/> Liquefazione <input type="radio"/> Faglia attiva e capace	46 Localizzazione frana
44 Localizzazione frana	<input type="radio"/> Frana <input type="radio"/> Liquefazione <input type="radio"/> Faglia attiva e capace	47 A monte
45 Interferenze con l'edificio strategico	<input type="radio"/> Frana <input type="radio"/> Liquefazione <input type="radio"/> Faglia attiva e capace	48 A valle
46 Localizzazione frana	<input type="radio"/> Frana <input type="radio"/> Liquefazione <input type="radio"/> Faglia attiva e capace	49 Rischio PAI
47 A monte	<input type="radio"/> Frana <input type="radio"/> Liquefazione <input type="radio"/> Faglia attiva e capace	50 Rischio PAI
48 A valle	<input type="radio"/> Frana <input type="radio"/> Liquefazione <input type="radio"/> Faglia attiva e capace	51 Rischio PAI
49 Rischio PAI	<input type="radio"/> Frana <input type="radio"/> Liquefazione <input type="radio"/> Faglia attiva e capace	52 Rischio PAI
50 Rischio PAI	<input checked="" type="radio"/> R1 <input type="radio"/> R2 <input type="radio"/> R3 <input type="radio"/> R4	53 Area alluvionabile
51 Rischio PAI	<input checked="" type="radio"/> R1 <input type="radio"/> R2 <input type="radio"/> R3 <input type="radio"/> R4	54 Area alluvionabile
52 Area alluvionabile	<input checked="" type="radio"/> R1 <input type="radio"/> R2 <input type="radio"/> R3 <input type="radio"/> R4	55 Area alluvionabile
53 Area alluvionabile	<input checked="" type="radio"/> R1 <input type="radio"/> R2 <input type="radio"/> R3 <input type="radio"/> R4	56 Area alluvionabile
54 Area alluvionabile	<input checked="" type="radio"/> R1 <input type="radio"/> R2 <input type="radio"/> R3 <input type="radio"/> R4	57 Area alluvionabile
55 Area alluvionabile	<input checked="" type="radio"/> R1 <input type="radio"/> R2 <input type="radio"/> R3 <input type="radio"/> R4	58 Area alluvionabile
56 Area alluvionabile	<input checked="" type="radio"/> R1 <input type="radio"/> R2 <input type="radio"/> R3 <input type="radio"/> R4	59 Area alluvionabile
57 Area alluvionabile	<input checked="" type="radio"/> R1 <input type="radio"/> R2 <input type="radio"/> R3 <input type="radio"/> R4	60 Area alluvionabile
58 Area alluvionabile	<input checked="" type="radio"/> R1 <input type="radio"/> R2 <input type="radio"/> R3 <input type="radio"/> R4	61 Area alluvionabile
59 Area alluvionabile	<input checked="" type="radio"/> R1 <input type="radio"/> R2 <input type="radio"/> R3 <input type="radio"/> R4	62 Area alluvionabile
60 Area alluvionabile	<input checked="" type="radio"/> R1 <input type="radio"/> R2 <input type="radio"/> R3 <input type="radio"/> R4	63 Area alluvionabile
61 Area alluvionabile	<input checked="" type="radio"/> R1 <input type="radio"/> R2 <input type="radio"/> R3 <input type="radio"/> R4	64 Area alluvionabile
62 Area alluvionabile	<input checked="" type="radio"/> R1 <input type="radio"/> R2 <input type="radio"/> R3 <input type="radio"/> R4	65 Area alluvionabile
63 Area alluvionabile	<input checked="" type="radio"/> R1 <input type="radio"/> R2 <input type="radio"/> R3 <input type="radio"/> R4	66 Area alluvionabile
64 Area alluvionabile	<input checked="" type="radio"/> R1 <input type="radio"/> R2 <input type="radio"/> R3 <input type="radio"/> R4	67 Area alluvionabile
65 Area alluvionabile	<input checked="" type="radio"/> R1 <input type="radio"/> R2 <input type="radio"/> R3 <input type="radio"/> R4	68 Area alluvionabile
66 Area alluvionabile	<input checked="" type="radio"/> R1 <input type="radio"/> R2 <input type="radio"/> R3 <input type="radio"/> R4	69 Area alluvionabile
67 Area alluvionabile	<input checked="" type="radio"/> R1 <input type="radio"/> R2 <input type="radio"/> R3 <input type="radio"/> R4	70 Area alluvionabile
68 Area alluvionabile	<input checked="" type="radio"/> R1 <input type="radio"/> R2 <input type="radio"/> R3 <input type="radio"/> R4	71 Area alluvionabile
69 Area alluvionabile	<input checked="" type="radio"/> R1 <input type="radio"/> R2 <input type="radio"/> R3 <input type="radio"/> R4	72 Area alluvionabile
70 Area alluvionabile	<input checked="" type="radio"/> R1 <input type="radio"/> R2 <input type="radio"/> R3 <input type="radio"/> R4	73 Area alluvionabile
71 Area alluvionabile	<input checked="" type="radio"/> R1 <input type="radio"/> R2 <input type="radio"/> R3 <input type="radio"/> R4	74 Area alluvionabile
72 Area alluvionabile	<input checked="" type="radio"/> R1 <input type="radio"/> R2 <input type="radio"/> R3 <input type="radio"/> R4	75 Area alluvionabile
73 Area alluvionabile	<input checked="" type="radio"/> R1 <input type="radio"/> R2 <input type="radio"/> R3 <input type="radio"/> R4	76 Area alluvionabile
74 Area alluvionabile	<input checked="" type="radio"/> R1 <input type="radio"/> R2 <input type="radio"/> R3 <input type="radio"/> R4	77 Area alluvionabile
75 Area alluvionabile	<input checked="" type="radio"/> R1 <input type="radio"/> R2 <input type="radio"/> R3 <input type="radio"/> R4	78 Area alluvionabile
76 Area alluvionabile	<input checked="" type="radio"/> R1 <input type="radio"/> R2 <input type="radio"/> R3 <input type="radio"/> R4	79 Area alluvionabile
77 Area alluvionabile	<input checked="" type="radio"/> R1 <input type="radio"/> R2 <input type="radio"/> R3 <input type="radio"/> R4	80 Area alluvionabile
78 Area alluvionabile	<input checked="" type="radio"/> R1 <input type="radio"/> R2 <input type="radio"/> R3 <input type="radio"/> R4	81 Area alluvionabile
79 Area alluvionabile	<input checked="" type="radio"/> R1 <input type="radio"/> R2 <input type="radio"/> R3 <input type="radio"/> R4	82 Area alluvionabile
80 Area alluvionabile	<input checked="" type="radio"/> R1 <input type="radio"/> R2 <input type="radio"/> R3 <input type="radio"/> R4	83 Area alluvionabile
81 Area alluvionabile	<input checked="" type="radio"/> R1 <input type="radio"/> R2 <input type="radio"/> R3 <input type="radio"/> R4	84 Area alluvionabile
82 Area alluvionabile	<input checked="" type="radio"/> R1 <input type="radio"/> R2 <input type="radio"/> R3 <input type="radio"/> R4	85 Area alluvionabile
83 Area alluvionabile	<input checked="" type="radio"/> R1 <input type="radio"/> R2 <input type="radio"/> R3 <input type="radio"/> R4	86 Area alluvionabile
84 Area alluvionabile	<input checked="" type="radio"/> R1 <input type="radio"/> R2 <input type="radio"/> R3 <input type="radio"/> R4	87 Area alluvionabile
85 Area alluvionabile	<input checked="" type="radio"/> R1 <input type="radio"/> R2 <input type="radio"/> R3 <input type="radio"/> R4	88 Area alluvionabile
86 Area alluvionabile	<input checked="" type="radio"/> R1 <input type="radio"/> R2 <input type="radio"/> R3 <input type="radio"/> R4	89 Area alluvionabile
87 Area alluvionabile	<input checked="" type="radio"/> R1 <input type="radio"/> R2 <input type="radio"/> R3 <input type="radio"/> R4	90 Area alluvionabile
88 Area alluvionabile	<input checked="" type="radio"/> R1 <input type="radio"/> R2 <input type="radio"/> R3 <input type="radio"/> R4	91 Area alluvionabile
89 Area alluvionabile	<input checked="" type="radio"/> R1 <input type="radio"/> R2 <input type="radio"/> R3 <input type="radio"/> R4	92 Area alluvionabile
90 Area alluvionabile	<input checked="" type="radio"/> R1 <input type="radio"/> R2 <input type="radio"/> R3 <input type="radio"/> R4	93 Area alluvionabile
91 Area alluvionabile	<input checked="" type="radio"/> R1 <input type="radio"/> R2 <input type="radio"/> R3 <input type="radio"/> R4	94 Area alluvionabile
92 Area alluvionabile	<input checked="" type="radio"/> R1 <input type="radio"/> R2 <input type="radio"/> R3 <input type="radio"/> R4	95 Area alluvionabile
93 Area alluvionabile	<input checked="" type="radio"/> R1 <input type="radio"/> R2 <input type="radio"/> R3 <input type="radio"/> R4	96 Area alluvionabile
94 Area alluvionabile	<input checked="" type="radio"/> R1 <input type="radio"/> R2 <input type="radio"/> R3 <input type="radio"/> R4	97 Area alluvionabile
95 Area alluvionabile	<input checked="" type="radio"/> R1 <input type="radio"/> R2 <input type="radio"/> R3 <input type="radio"/> R4	98 Area alluvionabile
96 Area alluvionabile	<input checked="" type="radio"/> R1 <input type="radio"/> R2 <input type="radio"/> R3 <input type="radio"/> R4	99 Area alluvionabile
97 Area alluvionabile	<input checked="" type="radio"/> R1 <input type="radio"/> R2 <input type="radio"/> R3 <input type="radio"/> R4	100 Area alluvionabile
98 Area alluvionabile	<input checked="" type="radio"/> R1 <input type="radio"/> R2 <input type="radio"/> R3 <input type="radio"/> R4	101 Area alluvionabile
99 Area alluvionabile	<input checked="" type="radio"/> R1 <input type="radio"/> R2 <input type="radio"/> R3 <input type="radio"/> R4	102 Area alluvionabile
100 Area alluvionabile	<input checked="" type="radio"/> R1 <input type="radio"/> R2 <input type="radio"/> R3 <input type="radio"/> R4	103 Area alluvionabile
101 Area alluvionabile	<input checked="" type="radio"/> R1 <input type="radio"/> R2 <input type="radio"/> R3 <input type="radio"/> R4	104 Area alluvionabile
102 Area alluvionabile	<input checked="" type="radio"/> R1 <input type="radio"/> R2 <input type="radio"/> R3 <input type="radio"/> R4	105 Area alluvionabile
103 Area alluvionabile	<input checked="" type="radio"/> R1 <input type="radio"/> R2 <input type="radio"/> R3 <input type="radio"/> R4	106 Area alluvionabile
104 Area alluvionabile	<input checked="" type="radio"/> R1 <input type="radio"/> R2 <input type="radio"/> R3 <input type="radio"/> R4	107 Area alluvionabile
105 Area alluvionabile	<input checked="" type="radio"/> R1 <input type="radio"/> R2 <input type="radio"/> R3 <input type="radio"/> R4	108 Area alluvionabile
106 Area alluvionabile	<input checked="" type="radio"/> R1 <input type="radio"/> R2 <input type="radio"/> R3 <input type="radio"/> R4	109 Area alluvionabile
107 Area alluvionabile	<input checked="" type="radio"/> R1 <input type="radio"/> R2 <input type="radio"/> R3 <input type="radio"/> R4	110 Area alluvionabile
108 Area alluvionabile	<input checked="" type="radio"/> R1 <input type="radio"/> R2 <input type="radio"/> R3 <input type="radio"/> R4	111 Area alluvionabile
109 Area alluvionabile	<input checked="" type="radio"/> R1 <input type="radio"/> R2 <input type="radio"/> R3 <input type="radio"/> R4	112 Area alluvionabile
110 Area alluvionabile	<input checked="" type="radio"/> R1 <input type="radio"/> R2 <input type="radio"/> R3 <input type="radio"/> R4	113 Area alluvionabile
111 Area alluvionabile	<input checked="" type="radio"/> R1 <input type="radio"/> R2 <input type="radio"/> R3 <input type="radio"/> R4	114 Area alluvionabile
112 Area alluvionabile	<input checked="" type="radio"/> R1 <input type="radio"/> R2 <input type="radio"/> R3 <input type="radio"/> R4	115 Area alluvionabile
113 Area alluvionabile	<input checked="" type="radio"/> R1 <input type="radio"/> R2 <input type="radio"/> R3 <input type="radio"/> R4	116 Area alluvionabile
114 Area alluvionabile	<input checked="" type="radio"/> R1 <input type="radio"/> R2 <input type="radio"/> R3 <input type="radio"/> R4	117 Area alluvionabile
115 Area alluvionabile	<input checked="" type="radio"/> R1 <input type="radio"/> R2 <input type="radio"/> R3 <input type="radio"/> R4	118 Area alluvionabile
116 Area alluvionabile	<input checked="" type="radio"/> R1 <input type="radio"/> R2 <input type="radio"/> R3 <input type="radio"/> R4	119 Area alluvionabile
117 Area alluvionabile	<input checked="" type="radio"/> R1 <input type="radio"/> R2 <input type="radio"/> R3 <input type="radio"/> R4	120 Area alluvionabile
118 Area alluvionabile	<input checked="" type="radio"/> R1 <input type="radio"/> R2 <input type="radio"/> R3 <input type="radio"/> R4	121 Area alluvionabile
119 Area alluvionabile	<input checked="" type="radio"/> R1 <input type="radio"/> R2 <input type="radio"/> R3 <input type="radio"/> R4	122 Area alluvionabile
120 Area alluvionabile	<input checked="" type="radio"/> R1 <input type="radio"/> R2 <input type="radio"/> R3 <input type="radio"/> R4	123 Area alluvionabile
121 Area alluvionabile	<input checked="" type="radio"/> R1 <input type="radio"/> R2 <input type="radio"/> R3 <input type="radio"/> R4	124 Area alluvionabile
122 Area alluvionabile	<input checked="" type="radio"/> R1 <input type="radio"/> R2 <input type="radio"/> R3 <input type="radio"/> R4	125 Area alluvionabile
123 Area alluvionabile	<input checked="" type="radio"/> R1 <input type="radio"/> R2 <input type="radio"/> R3 <input type="radio"/> R4	126 Area alluvionabile
124 Area alluvionabile	<input checked="" type="radio"/> R1 <input type="radio"/> R2 <input type="radio"/> R3 <input type="radio"/> R4	127 Area alluvionabile
125 Area alluvionabile	<input checked="" type="radio"/> R1 <input type="radio"/> R2 <input type="radio"/> R3 <input type="radio"/> R4	128 Area alluvionabile
126 Area alluvionabile	<input checked="" type="radio"/> R1 <input type="radio"/> R2 <input type="radio"/> R3 <input type="radio"/> R4	129 Area alluvionabile
127 Area alluvionabile	<input checked="" type="radio"/> R1 <input type="radio"/> R2 <input type="radio"/> R3 <input type="radio"/> R4	130 Area alluvionabile
128 Area alluvionabile	<input checked="" type="radio"/> R1 <input type="radio"/> R2 <input type="radio"/> R3 <input type="radio"/> R4	131 Area alluvionabile
129 Area alluvionabile	<input checked="" type="radio"/> R1 <input type="radio"/> R2 <input type="radio"/> R3 <input type="radio"/> R4	132 Area alluvionabile
130 Area alluvionabile	<input checked="" type="radio"/> R1 <input type="radio"/> R2 <input type="radio"/> R3 <input type="radio"/> R4	133 Area alluvionabile
131 Area alluvionabile	<input checked="" type="radio"/> R1 <input type="radio"/> R2 <input type="radio"/> R3 <input type="radio"/> R4	134 Area alluvionabile
132 Area alluvionabile	<input checked="" type="radio"/> R1 <input type="radio"/> R2 <input type="radio"/> R3 <input type="radio"/> R4	135 Area alluvionabile
133 Area alluvionabile	<input checked="" type="radio"/> R1 <input type="radio"/> R2 <input type="radio"/> R3 <input type="radio"/> R4	136 Area alluvionabile
134 Area alluvionabile	<input checked="" type="radio"/> R1 <input type="radio"/> R2 <input type="radio"/> R3 <input type="radio"/> R4	137 Area alluvionabile
135 Area alluvionabile	<input checked="" type="radio"/> R1 <input type="radio"/> R2 <input type="radio"/> R3 <input type="radio"/> R4	138 Area alluvionabile
136 Area alluvionabile	<input checked="" type="radio"/> R1 <input type="radio"/> R2 <input type="radio"/> R3 <input type="radio"/> R4	139 Area alluvionabile
137 Area alluvionabile	<input checked="" type="radio"/> R1 <input type="radio"/> R2 <input type="radio"/> R3 <input type="radio"/> R4	140 Area alluvionabile
138 Area alluvionabile	<input checked="" type="radio"/> R1 <input type="radio"/> R2 <input type="radio"/> R3 <input type="radio"/> R4	141 Area alluvionabile
139 Area alluvionabile	<input checked="" type="radio"/> R1 <input type="radio"/> R2 <input type="radio"/> R3 <input type="radio"/> R4	142 Area alluvionabile
140 Area alluvionabile	<input checked="" type="radio"/> R1 <input type="radio"/> R2 <input type="radio"/> R3 <input type="radio"/> R4	143 Area alluvionabile
141 Area alluvionabile	<input checked="" type="radio"/> R1 <input type="radio"/> R2 <input type="radio"/> R3 <input type="radio"/> R4	144 Area alluvionabile
142 Area alluvionabile	<input checked="" type="radio"/> R1 <input type="radio"/> R2 <input type="radio"/> R3 <input type="radio"/> R4	145 Area alluvionabile
143 Area alluvionabile	<input checked="" type="radio"/> R1 <input type="radio"/> R2 <input type="radio"/> R3 <input type="radio"/> R4	146 Area alluvionabile
144 Area alluvionabile	<input checked="" type="radio"/> R1 <input type="radio"/> R2 <input type="radio"/> R3 <input type="radio"/> R4	147 Area alluvionabile
145 Area alluvionabile	<input checked="" type="radio"/> R1 <input type="radio"/> R2 <input type="radio"/> R3 <input type="radio"/> R4	148 Area alluvionabile
146 Area alluvionabile	<input checked="" type="radio"/> R1 <input type="radio"/> R2 <input type="radio"/> R3 <input type="radio"/> R4	149 Area alluvionabile
147 Area alluvionabile	<input checked="" type="radio"/> R1 <input type="radio"/> R2 <input type="radio"/> R3 <input type="radio"/> R4	150 Area alluvionabile
148 Area alluvionabile	<input checked="" type="radio"/> R1 <input type="radio"/> R2 <input type="radio"/> R3 <input type="radio"/> R4	151 Area alluvionabile
149 Area alluvionabile	<input checked="" type="radio"/> R1 <input type="radio"/> R2 <input type="radio"/> R3 <input type="radio"/> R4	152 Area alluvionabile
150 Area alluvionabile	<input checked="" type="radio"/> R1 <input type="radio"/> R2 <input type="radio"/> R3 <input type="radio"/> R4	153 Area alluvionabile
151 Area alluvionabile	<input checked="" type="radio"/> R1 <input type="radio"/> R2 <input type="radio"/> R3 <input type="radio"/> R4	154 Area alluvionabile
152 Area alluvionabile	<input checked="" type="radio"/> R1 <input type="radio"/> R2 <input type="radio"/> R3 <input type="radio"/> R4	155 Area alluvionabile
153 Area alluvionabile	<input checked="" type="radio"/> R1 <input type="radio"/> R2 <input type="radio"/> R3 <input type="radio"/> R4	156 Area alluvionabile
154 Area alluvionabile	<input checked="" type="radio"/> R1 <input type="radio"/> R2 <input type="radio"/> R3 <input type="radio"/> R4	157 Area alluvionabile
155 Area alluvionabile	<input checked="" type="radio"/> R1 <input type="radio"/> R2 <input type="radio"/> R3 <input type="radio"/> R4	158 Area alluvionabile
156 Area alluvionabile	<input checked="" type="radio"/> R1 <input type="radio"/> R2 <input type="radio"/> R3 <input type="radio"/> R4	159 Area alluvionabile
157 Area alluvionabile	<input checked="" type="radio"/> R1 <input type="radio"/> R2 <input type="radio"/> R3 <input type="radio"/> R4	160 Area alluvionabile
158 Area alluvionabile	<input checked="" type="radio"/> R1 <input type="radio"/> R2 <input type="radio"/> R3 <input type="radio"/> R4	161 Area alluvionabile
159 Area alluvionabile	<input checked="" type="radio"/> R1 <input type="radio"/> R2 <input type="radio"/> R3 <input type="radio"/> R4	162 Area alluvionabile
160 Area alluvionabile	<input checked="" type="radio"/> R1 <input type="radio"/> R2 <input type="radio"/> R3 <input type="radio"/> R4	163 Area alluvionabile
161 Area alluvionabile	<input checked="" type="radio"/> R1 <input type="radio"/> R2 <input type="radio"/> R3 <input type="radio"/> R4	164 Area alluvionabile
162 Area alluvionabile	<input checked="" type="radio"/> R1 <input type="radio"/> R2 <input type="radio"/> R3 <input type="radio"/> R4	165 Area alluvionabile
163 Area alluvionabile	<input checked="" type="radio"/> R1 <input type="radio"/> R2 <input type="radio"/> R3 <input type="radio"/> R4	166 Area alluvionabile
164 Area alluvionabile	<input checked="" type="radio"/> R1 <input type="radio"/> R2 <input type="radio"/> R3 <input type="radio"/> R4	167 Area alluvionabile
165 Area alluvionabile	<input checked="" type="radio"/> R1 <input type="radio"/> R2 <input type="radio"/> R3 <input type="radio"/> R4	168 Area alluvionabile
166 Area alluvionabile	<input checked="" type="radio"/> R1 <input type="radio"/> R2 <input type="radio"/> R3 <input type="radio"/> R4	169 Area alluvionabile
167 Area alluvionabile	<input checked="" type="radio"/> R1 <input type="radio"/> R2 <input type="radio"/> R3 <input type="radio"/> R4	170 Area alluvionabile
168 Area alluvionabile	<input checked="" type="radio"/> R1 <input type="radio"/> R2 <input type="radio"/> R3 <input type="radio"/> R4	171 Area alluvionabile
169 Area alluvionabile	<input checked="" type="radio"/> R1 <input type="radio"/> R2 <input type="radio"/> R3 <input type="radio"/> R4	172 Area alluvionabile
170 Area alluvionabile	<input checked="" type="radio"/> R1 <input type="radio"/> R2 <input type="radio"/> R3 <input type="radio"/> R4	173 Area alluvionabile
171 Area alluvionabile	<input checked="" type="radio"/> R1 <input type="radio"/> R2 <input type="radio"/> R3 <input type="radio"/> R4	174 Area alluvionabile
172 Area alluvionabile	<input checked="" type="radio"/> R1 <input type="radio"/> R2 <input type="radio"/> R3 <input type="radio"/> R4	175 Area alluvionabile
173 Area alluvionabile	<input checked="" type="radio"/> R1 <input type="radio"/> R2 <input type="radio"/> R3 <input type="radio"/> R4	176 Area all

**Sezione 1 - IDENTIFICATIVI**

Data compilazione	11 / 07 / 2018	Codice ISTAT	
1 Regione	TOSCANA		09
2 Provincia	Livorno		049
3 Comune	Collesalveti		008
4 Località abitata	Collesalveti		10002
5 Sezione censuaria			104
6 Identificativo Aggregato Strutturale	0000711622	00	
7 Identificativo Unità Strutturale	999		
8 Identificativo Area di Emergenza	0000000018		
9 Identificativi infrastrutture di Accessibilità/Connessione	a 0000000040	b	0000000042
	c	d	
10 Indirizzo	Via Picchi	11 Civico	
12b Denominazione	Palazzetto dello Sport Collesalveti	12 Mappa in allegato (vedi retro)	

**Sezione 2 - CARATTERISTICHE GENERALI**

POSIZIONE NELL'AGGREGATO	13 Isolata <input type="radio"/> Sì <input type="radio"/> No	14 <input type="radio"/> Interna <input type="radio"/> D'estremità <input type="radio"/> D'angolo
15 FRONTE INTERFERENTE SU INFRASTRUTTURA ACCESSIBILITÀ/CONNESSIONE (H>L) O AREA DI EMERGENZA (H>d)	<input type="radio"/> Sì <input type="radio"/> No	
16 UNITÀ STRUTTURALE SPECIALISTICA	<input type="radio"/> Sì <input checked="" type="radio"/> No	17 <input type="radio"/> Chiesa <input type="radio"/> Teatro <input type="radio"/> Torre/campanile/ciminiera <input type="radio"/> Altro
18 NUMERO PIANI TOTALI (INCLUSI INTERRATI)	1	19 PIANI INTERRATI <input checked="" type="radio"/> 0 <input type="radio"/> 1 <input type="radio"/> 2 <input type="radio"/> ≥3
20 ALTEZZA MEDIA DI PIANO (m)	<input type="radio"/> ≤2,50 <input type="radio"/> 2,50-3-50 <input type="radio"/> 3,50-5,00 <input checked="" type="radio"/> ≥5,00	21 ALTEZZA ALL'IMPOSTA DELLA COPERTURA
22 VOLUME UNICO SU AC	<input type="radio"/> Sì <input checked="" type="radio"/> No	23 SUPERFICIE MEDIA DI PIANO (mq)
24 STRUTTURA PORTANTE VERTICALE	<input type="radio"/> C.a. <input type="radio"/> Acciaio <input checked="" type="radio"/> Acciaio-c.l.s. <input type="radio"/> Muratura <input type="radio"/> Mista (muratura/c.a.) <input type="radio"/> Legno <input type="radio"/> Non identificata	27
25 TIPO MURATURA	<input type="radio"/> Buona <input type="radio"/> Cattiva <input type="radio"/> Non identificata	26 CORDOLI O CATENE <input type="radio"/> Sì <input checked="" type="radio"/> No
27 PILASTRI ISOLATI	<input type="radio"/> Sì <input checked="" type="radio"/> No	28 PIANO PILOTIS <input type="radio"/> Sì <input checked="" type="radio"/> No
30 DANNO STRUTTURALE	<input type="radio"/> Gravissimo <input type="radio"/> Medio - grave <input type="radio"/> Leggero <input checked="" type="radio"/> Assente	29 SOPRAELEVAZIONI <input type="radio"/> Sì <input checked="" type="radio"/> No
PROPRIETÀ	32 <input checked="" type="checkbox"/> Pubblica	33 <input type="checkbox"/> Privata
34 MORFOLOGIA	<input checked="" type="radio"/> Pianeggiante <input type="radio"/> Su leggero pendio (15°÷30°) <input type="radio"/> Su forte pendio (>30°)	
UBICAZIONE	35 <input type="checkbox"/> Sotto versante incombente o forte pendio	36 <input type="checkbox"/> Sopra versante incombente o cresta
MICROZONAZIONE SISMICA	37 Zona MS (condizione peggiore) <input type="radio"/> Stabile <input checked="" type="radio"/> Stabile con amplificazioni <input type="radio"/> Instabile	
GEOLOGIA / IDROGEOLOGIA	38 <input type="checkbox"/> Frana <input type="checkbox"/> Liquefazione <input type="checkbox"/> Faglia attiva e capace	41 <input type="checkbox"/> Cedimenti differenziali <input type="checkbox"/> Cavità sotterranee
	43 <input type="checkbox"/> Localizzazione frana <input type="checkbox"/> Interferente con l'edificio strategico	44 <input type="checkbox"/> A monte <input type="checkbox"/> A valle
	47 <input type="radio"/> Rischio PAI <input checked="" type="radio"/> R1 <input type="radio"/> R2 <input type="radio"/> R3 <input type="radio"/> R4	45 <input type="radio"/> Sì <input checked="" type="radio"/> No
		47 Area alluvionabile

**Sezione 3 - CARATTERISTICHE SPECIFICHE**

48 IDENTIFICATIVO FUNZIONE STRATEGICA	<input type="radio"/> Coordinamento interventi <b>001</b> <input type="radio"/> Soccorso sanitario <b>002</b> <input type="radio"/> Intervento operativo <b>003</b> <input checked="" type="radio"/> Altro <b>016</b>
49 STRUTTURA DI GESTIONE DELL'EMERGENZA	<input type="checkbox"/> Ccs <input type="checkbox"/> Dicomac <input type="checkbox"/> Com <input type="checkbox"/> Coi <input type="checkbox"/> Coc <sup>49b</sup> <input type="checkbox"/> Ricovero in emergenza
DESTINAZIONE D'USO	50 Uso originario <b>S67</b> <sup>51</sup> Uso attuale <b>S67</b>
52 ANNO DI PROGETTAZIONE	1990 <sup>53</sup> ANNO DI FINE COSTRUZIONE 1990
ESPOSIZIONE	54 Persone mediamente presenti <b>40</b> 55 Ore fruizione nel giorno <b>8</b> <sup>56</sup> Mesi fruizione nell'anno <b>10</b>
	57 Interventi dopo la costruzione <input type="radio"/> Sì <input checked="" type="radio"/> No <sup>58</sup> Anno
INTERVENTI STRUTTURALI ESEGUITI	59 <input type="checkbox"/> Ampliamenti 60 <input type="checkbox"/> Variazioni di destinazione che hanno comportato incremento di carichi al singolo piano superiori al 20% 61 <input type="checkbox"/> Interventi volti a trasformare l'edificio mediante insieme sistematico di opere che portino ad organismo diverso 62 <input type="checkbox"/> Interventi strutturali in modifica o sostituzione di parti strutturali, con alterazione comportamento globale 63 <input type="checkbox"/> Interventi di miglioramento/adequamento sismico 64 <input type="checkbox"/> Interventi di sola riparazione dei danni strutturali 65 <input type="checkbox"/> Altro
EVENTI SUBITI DALLA STRUTTURA	66 Codice evento <input type="checkbox"/> <sup>67</sup> Data <b>00 / 00 / 0000</b> <sup>68</sup> Tipo intervento <input type="checkbox"/> 69 Codice evento <input type="checkbox"/> <sup>70</sup> Data <b>00 / 00 / 0000</b> <sup>71</sup> Tipo intervento <input type="checkbox"/> 72 Codice evento <input type="checkbox"/> <sup>73</sup> Data <b>00 / 00 / 0000</b> <sup>74</sup> Tipo intervento <input type="checkbox"/>
75 VERIFICA SISMICA	<input type="radio"/> Effettuata (cofinanziata da DPC) <input type="radio"/> Effettuata (altri finanziamenti) <input checked="" type="radio"/> Non effettuata



**Sezione 1 - IDENTIFICATIVI**

Data compilazione	05 / 07 / 2018	Codice ISTAT	
1 Regione	TOSCANA		09
2 Provincia	Livorno		049
3 Comune	Collesalveti		008
4 Località abitata	Vicarello		10011
5 Sezione censuaria			71
6 Identificativo Aggregato Strutturale	0000760872	00	
7 Identificativo Unità Strutturale	999		
8 Identificativo Area di Emergenza	0000000003		
9 Identificativi infrastrutture di Accessibilità/Connessione	a 0000000012	b	
	c	d	
10 Indirizzo	Piazza Don Milani	11 Civico	
12b Denominazione	Palestra Comunale B. Verenini	12 Mappa in allegato (vedi retro)	

**Sezione 2 - CARATTERISTICHE GENERALI**

POSIZIONE NELL'AGGREGATO	13 Isolata <input type="radio"/> Sì <input type="radio"/> No	14 <input type="radio"/> Interna <input type="radio"/> D'estremità <input type="radio"/> D'angolo
15 FRONTE INTERFERENTE SU INFRASTRUTTURA ACCESSIBILITÀ/CONNESSIONE (H>L) O AREA DI EMERGENZA (H>d)	<input type="radio"/> Sì <input type="radio"/> No	
16 UNITÀ STRUTTURALE SPECIALISTICA	<input type="radio"/> Sì <input checked="" type="radio"/> No	17 <input type="radio"/> Chiesa <input type="radio"/> Teatro <input type="radio"/> Torre/campanile/ciminiera <input type="radio"/> Altro
18 NUMERO PIANI TOTALI (INCLUSI INTERRATI)	1	19 PIANI INTERRATI <input checked="" type="radio"/> 0 <input type="radio"/> 1 <input type="radio"/> 2 <input type="radio"/> ≥3
20 ALTEZZA MEDIA DI PIANO (m)	<input type="radio"/> ≤2,50 <input type="radio"/> 2,50-3-50 <input type="radio"/> 3,50-5,00 <input checked="" type="radio"/> ≥5,00	21 ALTEZZA ALL'IMPOSTA DELLA COPERTURA
22 VOLUME UNICO SU AC	<input type="radio"/> Sì <input checked="" type="radio"/> No	23 SUPERFICIE MEDIA DI PIANO (mq)
24 STRUTTURA PORTANTE VERTICALE	<input checked="" type="radio"/> C.a. <input type="radio"/> Acciaio <input type="radio"/> Acciaio-c.l.s. <input type="radio"/> Muratura <input type="radio"/> Mista (muratura/c.a.) <input type="radio"/> Legno <input type="radio"/> Non identificata	26
25 TIPO MURATURA	<input type="radio"/> Buona <input type="radio"/> Cattiva <input type="radio"/> Non identificata	26 CORDOLI O CATENE <input type="radio"/> Sì <input checked="" type="radio"/> No
27 PILASTRI ISOLATI	<input type="radio"/> Sì <input checked="" type="radio"/> No	28 PIANO PILOTIS <input type="radio"/> Sì <input checked="" type="radio"/> No
30 DANNO STRUTTURALE	<input type="radio"/> Gravissimo <input type="radio"/> Medio - grave <input type="radio"/> Leggero <input checked="" type="radio"/> Assente	29 SOPRAELEVAZIONI <input type="radio"/> Sì <input checked="" type="radio"/> No
PROPRIETÀ	32 <input checked="" type="checkbox"/> Pubblica	33 <input type="checkbox"/> Privata
34 MORFOLOGIA	<input checked="" type="radio"/> Pianeggiante <input type="radio"/> Su leggero pendio (15°÷30°) <input type="radio"/> Su forte pendio (>30°)	
UBICAZIONE	35 <input type="checkbox"/> Sotto versante incombente o forte pendio	36 <input type="checkbox"/> Sopra versante incombente o cresta
MICROZONAZIONE SISMICA	37 Zona MS (condizione peggiore) <input type="radio"/> Stabile <input type="radio"/> Stabile con amplificazioni <input checked="" type="radio"/> Instabile	
GEOLOGIA / IDROGEOLOGIA	38 <input type="checkbox"/> Frana	39 <input checked="" type="checkbox"/> Liquefazione
	40 <input type="checkbox"/> Faglia attiva e capace	41 <input type="checkbox"/> Cedimenti differenziali
	43 <input type="checkbox"/> Interferente con l'edificio strategico	42 <input type="checkbox"/> Cavità sotterranee
	44 <input type="checkbox"/> A monte	45 <input type="checkbox"/> A valle
	47 <input type="radio"/> R1 <input checked="" type="radio"/> R2 <input type="radio"/> R3 <input type="radio"/> R4	47 Area alluvionabile <input type="radio"/> Sì <input checked="" type="radio"/> No

**Sezione 3 - CARATTERISTICHE SPECIFICHE**

48 IDENTIFICATIVO FUNZIONE STRATEGICA	<input type="radio"/> Coordinamento interventi <b>001</b> <input type="radio"/> Soccorso sanitario <b>002</b> <input type="radio"/> Intervento operativo <b>003</b> <input checked="" type="radio"/> Altro <b>007</b>		
49 STRUTTURA DI GESTIONE DELL'EMERGENZA	<input type="checkbox"/> Ccs <input type="checkbox"/> Dicomac <input type="checkbox"/> Com <input type="checkbox"/> Coi <input type="checkbox"/> Coc	49b <input type="checkbox"/> Ricovero in emergenza	
DESTINAZIONE D'USO	50 Uso originario <b>S67</b>	51 Uso attuale <b>S67</b>	
52 ANNO DI PROGETTAZIONE	1990	53 ANNO DI FINE COSTRUZIONE	1991
ESPOSIZIONE	54 Persone mediamente presenti <b>20</b>	56 Mesi fruizione nell'anno	10
	55 Ore fruizione nel giorno <b>10</b>	58 Anno	1998
	57 Interventi dopo la costruzione <input checked="" type="radio"/> Sì <input type="radio"/> No		
INTERVENTI STRUTTURALI ESEGUITI	59 <input checked="" type="checkbox"/> Ampliamenti		
	60 <input type="checkbox"/> Variazioni di destinazione che hanno comportato incremento di carichi al singolo piano superiori al 20%		
	61 <input type="checkbox"/> Interventi volti a trasformare l'edificio mediante insieme sistematico di opere che portino ad organismo diverso		
	62 <input type="checkbox"/> Interventi strutturali in modifica o sostituzione di parti strutturali, con alterazione comportamento globale		
	63 <input type="checkbox"/> Interventi di miglioramento/adequamento sismico		
	64 <input type="checkbox"/> Interventi di sola riparazione dei danni strutturali		
	65 <input type="checkbox"/> Altro		
EVENTI SUBITI DALLA STRUTTURA	66 Codice evento	67 Data	68 Tipo intervento
	69 Codice evento	70 Data	71 Tipo intervento
	72 Codice evento	73 Data	74 Tipo intervento
75 VERIFICA SISMICA	<input type="radio"/> Effettuata (cofinanziata da DPC) <input type="radio"/> Effettuata (altri finanziamenti) <input checked="" type="radio"/> Non effettuata		

**Sezione 1 - IDENTIFICATIVI**

Data compilazione	10 / 07 / 2018	Codice ISTAT	
1 Regione	TOSCANA		09
2 Provincia	Livorno		049
3 Comune	Collesalveti		008
4 Località abitata	Stagno		10010
5 Sezione censuaria			39
6 Identificativo Aggregato Strutturale	0000772249	00	
7 Identificativo Unità Strutturale	999		
8 Identificativo Area di Emergenza			
9 Identificativi infrastrutture di Accessibilità/Connessione	a 0000000056	b	0000000057
	c	d	
10 Indirizzo	Corso Italia	11 Civico	
12b Denominazione	Caserma Carabinieri	12 Mappa in allegato (vedi retro)	

**Sezione 2 - CARATTERISTICHE GENERALI**

POSIZIONE NELL'AGGREGATO	13 Isolata <input type="radio"/> Sì <input type="radio"/> No	14 <input type="radio"/> Interna <input type="radio"/> D'estremità <input type="radio"/> D'angolo
15 FRONTE INTERFERENTE SU INFRASTRUTTURA ACCESSIBILITÀ/CONNESSIONE (H>L) O AREA DI EMERGENZA (H>d)	<input type="radio"/> Sì <input checked="" type="radio"/> No	
16 UNITÀ STRUTTURALE SPECIALISTICA	<input type="radio"/> Sì <input checked="" type="radio"/> No	17 <input type="radio"/> Chiesa <input type="radio"/> Teatro <input type="radio"/> Torre/campanile/ciminiera <input type="radio"/> Altro
18 NUMERO PIANI TOTALI (INCLUSI INTERRATI)	2	19 PIANI INTERRATI <input checked="" type="radio"/> 0 <input type="radio"/> 1 <input type="radio"/> 2 <input type="radio"/> ≥3
20 ALTEZZA MEDIA DI PIANO (m)	<input type="radio"/> ≤2,50 <input checked="" type="radio"/> 2,50-3-50 <input type="radio"/> 3,50-5,00 <input type="radio"/> ≥5,00	21 ALTEZZA ALL'IMPOSTA DELLA COPERTURA
22 VOLUME UNICO SU AC	<input type="radio"/> Sì <input checked="" type="radio"/> No	23 SUPERFICIE MEDIA DI PIANO (mq)
24 STRUTTURA PORTANTE VERTICALE	<input type="radio"/> C.a. <input type="radio"/> Acciaio <input type="radio"/> Acciaio-c.l.s. <input checked="" type="radio"/> Muratura <input type="radio"/> Mista (muratura/c.a.) <input type="radio"/> Legno <input type="radio"/> Non identificata	26
25 TIPO MURATURA	<input type="radio"/> Buona <input type="radio"/> Cattiva <input checked="" type="radio"/> Non identificata	26 CORDOLI O CATENE <input type="radio"/> Sì <input checked="" type="radio"/> No
27 PILASTRI ISOLATI	<input type="radio"/> Sì <input checked="" type="radio"/> No	28 PIANO PILOTIS <input type="radio"/> Sì <input checked="" type="radio"/> No
30 DANNO STRUTTURALE	<input type="radio"/> Gravissimo <input type="radio"/> Medio - grave <input type="radio"/> Leggero <input checked="" type="radio"/> Assente	29 SOPRAELEVAZIONI <input type="radio"/> Sì <input checked="" type="radio"/> No
PROPRIETÀ	32 <input checked="" type="checkbox"/> Pubblica	33 <input type="checkbox"/> Privata
34 MORFOLOGIA	<input checked="" type="radio"/> Pianeggiante <input type="radio"/> Su leggero pendio (15°÷30°) <input type="radio"/> Su forte pendio (>30°)	
UBICAZIONE	35 <input type="checkbox"/> Sotto versante incombente o forte pendio	36 <input type="checkbox"/> Sopra versante incombente o cresta
MICROZONAZIONE SISMICA	37 Zona MS (condizione peggiore) <input type="radio"/> Stabile <input type="radio"/> Stabile con amplificazioni <input checked="" type="radio"/> Instabile	
GEOLOGIA / IDROGEOLOGIA	38 <input type="checkbox"/> Frana	39 <input checked="" type="checkbox"/> Liquefazione
	40 <input type="checkbox"/> Faglia attiva e capace	41 <input type="checkbox"/> Cedimenti differenziali
	43 <input type="checkbox"/> Interferente con l'edificio strategico	42 <input type="checkbox"/> Cavità sotterranee
	44 <input type="checkbox"/> A monte	45 <input type="checkbox"/> A valle
	47 <input type="radio"/> Rischio PAI <input type="radio"/> R1 <input type="radio"/> R2 <input checked="" type="radio"/> R3 <input type="radio"/> R4	47 Area alluvionabile <input checked="" type="radio"/> Sì <input type="radio"/> No

**Sezione 3 - CARATTERISTICHE SPECIFICHE**

48 IDENTIFICATIVO FUNZIONE STRATEGICA	<input type="radio"/> Coordinamento interventi <b>001</b> <input type="radio"/> Soccorso sanitario <b>002</b> <input type="radio"/> Intervento operativo <b>003</b> <input checked="" type="radio"/> Altro <b>012</b>		
49 STRUTTURA DI GESTIONE DELL'EMERGENZA	<input type="checkbox"/> Ccs <input type="checkbox"/> Dicomac <input type="checkbox"/> Com <input type="checkbox"/> Coi <input type="checkbox"/> Coc	49b <input type="checkbox"/> Ricovero in emergenza	
DESTINAZIONE D'USO	50 Uso originario <b>S52</b>	51 Uso attuale <b>S52</b>	
52 ANNO DI PROGETTAZIONE	1950	53 ANNO DI FINE COSTRUZIONE	1950
ESPOSIZIONE	54 Persone mediamente presenti <b>20</b>	56 Mesi fruizione nell'anno	12
	55 Ore fruizione nel giorno <b>8</b>	58 Anno	
	57 Interventi dopo la costruzione <input type="radio"/> Sì <input checked="" type="radio"/> No		
INTERVENTI STRUTTURALI ESEGUITI	59 <input type="checkbox"/> Ampliamenti		
	60 <input type="checkbox"/> Variazioni di destinazione che hanno comportato incremento di carichi al singolo piano superiori al 20%		
	61 <input type="checkbox"/> Interventi volti a trasformare l'edificio mediante insieme sistematico di opere che portino ad organismo diverso		
	62 <input type="checkbox"/> Interventi strutturali in modifica o sostituzione di parti strutturali, con alterazione comportamento globale		
	63 <input type="checkbox"/> Interventi di miglioramento/adequamento sismico		
	64 <input type="checkbox"/> Interventi di sola riparazione dei danni strutturali		
	65 <input type="checkbox"/> Altro		
EVENTI SUBITI DALLA STRUTTURA	66 Codice evento	67 Data <b>00 / 00 / 0000</b>	68 Tipo intervento
	69 Codice evento	70 Data <b>00 / 00 / 0000</b>	71 Tipo intervento
	72 Codice evento	73 Data <b>00 / 00 / 0000</b>	74 Tipo intervento
75 VERIFICA SISMICA	<input type="radio"/> Effettuata (cofinanziata da DPC) <input type="radio"/> Effettuata (altri finanziamenti) <input checked="" type="radio"/> Non effettuata		



**Sezione 1 - IDENTIFICATIVI**

Data compilazione	05 / 07 / 2018	Codice ISTAT	
1 Regione	TOSCANA		09
2 Provincia	Livorno		049
3 Comune	Collesalveti		008
4 Località abitata	Vicarello		10011
5 Sezione censuaria			71
6 Identificativo Aggregato Strutturale	0000844280	00	
7 Identificativo Unità Strutturale	999		
8 Identificativo Area di Emergenza	0000000003		
9 Identificativi infrastrutture di Accessibilità/Connessione	a 0000000012	b	
	c	d	
10 Indirizzo	Piazza Macchi	11 Civico	3
12b Denominazione	Scuola Elementare Marcacci	12 Mappa in allegato (vedi retro)	

**Sezione 2 - CARATTERISTICHE GENERALI**

POSIZIONE NELL'AGGREGATO	13 Isolata <input type="radio"/> Sì <input type="radio"/> No	14 <input type="radio"/> Interna <input type="radio"/> D'estremità <input type="radio"/> D'angolo
15 FRONTE INTERFERENTE SU INFRASTRUTTURA ACCESSIBILITÀ/CONNESSIONE (H>L) O AREA DI EMERGENZA (H>d)	<input type="radio"/> Sì <input type="radio"/> No	
16 UNITÀ STRUTTURALE SPECIALISTICA	<input type="radio"/> Sì <input checked="" type="radio"/> No	17 <input type="radio"/> Chiesa <input type="radio"/> Teatro <input type="radio"/> Torre/campanile/ciminiera <input type="radio"/> Altro
18 NUMERO PIANI TOTALI (INCLUSI INTERRATI)	2	19 PIANI INTERRATI <input checked="" type="radio"/> 0 <input type="radio"/> 1 <input type="radio"/> 2 <input type="radio"/> ≥3
20 ALTEZZA MEDIA DI PIANO (m)	<input type="radio"/> ≤2,50 <input checked="" type="radio"/> 2,50-3-50 <input type="radio"/> 3,50-5,00 <input type="radio"/> ≥5,00	21 ALTEZZA ALL'IMPOSTA DELLA COPERTURA
22 VOLUME UNICO SU AC	<input type="radio"/> Sì <input checked="" type="radio"/> No	23 SUPERFICIE MEDIA DI PIANO (mq)
24 STRUTTURA PORTANTE VERTICALE	<input type="radio"/> C.a. <input type="radio"/> Acciaio <input type="radio"/> Acciaio-c.l.s. <input type="radio"/> Muratura <input checked="" type="radio"/> Mista (muratura/c.a.) <input type="radio"/> Legno <input type="radio"/> Non identificata	25 ALTEZZA ALL'IMPOSTA DELLA COPERTURA
25 TIPO MURATURA	<input type="radio"/> Buona <input type="radio"/> Cattiva <input checked="" type="radio"/> Non identificata	26 CORDOLI O CATENE
27 PILASTRI ISOLATI	<input type="radio"/> Sì <input checked="" type="radio"/> No	28 PIANO PILOTIS <input type="radio"/> Sì <input checked="" type="radio"/> No
30 DANNO STRUTTURALE	<input type="radio"/> Gravissimo <input type="radio"/> Medio - grave <input type="radio"/> Leggero <input checked="" type="radio"/> Assente	29 SOPRAELEVAZIONI <input type="radio"/> Sì <input checked="" type="radio"/> No
PROPRIETÀ	32 <input checked="" type="checkbox"/> Pubblica <input type="checkbox"/> Privata	31 STATO MANUTENTIVO <input type="radio"/> Carente <input checked="" type="radio"/> Sufficiente <input type="radio"/> Buono
34 MORFOLOGIA	<input checked="" type="radio"/> Pianeggiante <input type="radio"/> Su leggero pendio (15°÷30°) <input type="radio"/> Su forte pendio (>30°)	
UBICAZIONE	35 <input type="radio"/> Sotto versante incombente o forte pendio <input checked="" type="radio"/> Sopra versante incombente o cresta	
MICROZONAZIONE SISMICA	37 Zona MS (condizione peggiore) <input type="radio"/> Stabile <input type="radio"/> Stabile con amplificazioni <input checked="" type="radio"/> Instabile	
GEOLOGIA / IDROGEOLOGIA	Tipo instabilità 38 <input type="radio"/> Frana <input checked="" type="radio"/> Liquefazione 39 <input checked="" type="radio"/> Faglia attiva e capace 40 <input type="radio"/> Cedimenti differenziali 41 <input type="radio"/> Cavità sotterranee	
	Localizzazione frana 43 <input type="radio"/> Interferente con l'edificio strategico 44 <input type="radio"/> A monte 45 <input type="radio"/> A valle	
	Rischio PAI <input type="radio"/> R1 <input checked="" type="radio"/> R2 <input type="radio"/> R3 <input type="radio"/> R4 47 Area alluvionabile <input type="radio"/> Sì <input checked="" type="radio"/> No	

**Sezione 3 - CARATTERISTICHE SPECIFICHE**

48 IDENTIFICATIVO FUNZIONE STRATEGICA	<input type="radio"/> Coordinamento interventi 001 <input type="radio"/> Soccorso sanitario 002 <input type="radio"/> Intervento operativo 003 <input checked="" type="radio"/> Altro 005
49 STRUTTURA DI GESTIONE DELL'EMERGENZA	<input type="radio"/> Ccs <input type="radio"/> Dicomac <input type="radio"/> Com <input type="radio"/> Coi <input type="radio"/> Coc 49b <input type="radio"/> Ricovero in emergenza
DESTINAZIONE D'USO	50 Uso originario S03 51 Uso attuale S03
52 ANNO DI PROGETTAZIONE	1962 53 ANNO DI FINE COSTRUZIONE 1964
ESPOSIZIONE	54 Persone mediamente presenti 205 55 Ore fruizione nel giorno 6 56 Mesi fruizione nell'anno 10
	57 Interventi dopo la costruzione <input checked="" type="radio"/> Sì <input type="radio"/> No 58 Anno 2001
INTERVENTI STRUTTURALI ESEGUITI	59 <input checked="" type="checkbox"/> Ampliamenti
	60 <input type="checkbox"/> Variazioni di destinazione che hanno comportato incremento di carichi al singolo piano superiori al 20%
	61 <input type="checkbox"/> Interventi volti a trasformare l'edificio mediante insieme sistematico di opere che portino ad organismo diverso
	62 <input type="checkbox"/> Interventi strutturali in modifica o sostituzione di parti strutturali, con alterazione comportamento globale
	63 <input type="checkbox"/> Interventi di miglioramento/adequamento sismico
	64 <input type="checkbox"/> Interventi di sola riparazione dei danni strutturali
	65 <input type="checkbox"/> Altro
EVENTI SUBITI DALLA STRUTTURA	66 Codice evento 67 Data 00 / 00 / 0000 68 Tipo intervento
	69 Codice evento 70 Data 00 / 00 / 0000 71 Tipo intervento
	72 Codice evento 73 Data 00 / 00 / 0000 74 Tipo intervento
75 VERIFICA SISMICA	<input type="radio"/> Effettuata (cofinanziata da DPC) <input type="radio"/> Effettuata (altri finanziamenti) <input checked="" type="radio"/> Non effettuata

**Sezione 1 - IDENTIFICATIVI**

Data compilazione	10 / 07 / 2018	Codice ISTAT	
1 Regione	TOSCANA		09
2 Provincia	Livorno		049
3 Comune	Collesalveti		008
4 Località abitata	Stagno		10010
5 Sezione censuaria			39
6 Identificativo Aggregato Strutturale	0000873699	00	
7 Identificativo Unità Strutturale	999		
8 Identificativo Area di Emergenza			
9 Identificativi infrastrutture di Accessibilità/Connessione	a 0000000060	b	
	c	d	
10 Indirizzo	Via Buozzi	11 Civico	13
12b Denominazione	Casa Famiglia Fondazione Scotto	12 Mappa in allegato (vedi retro)	

**Sezione 2 - CARATTERISTICHE GENERALI**

POSIZIONE NELL'AGGREGATO	13 Isolata <input type="radio"/> Sì <input type="radio"/> No	14 <input type="radio"/> Interna <input type="radio"/> D'estremità <input type="radio"/> D'angolo
15 FRONTE INTERFERENTE SU INFRASTRUTTURA ACCESSIBILITÀ/CONNESSIONE (H>L) O AREA DI EMERGENZA (H>d)	<input type="radio"/> Sì <input checked="" type="radio"/> No	
16 UNITÀ STRUTTURALE SPECIALISTICA	<input type="radio"/> Sì <input checked="" type="radio"/> No	17 <input type="radio"/> Chiesa <input type="radio"/> Teatro <input type="radio"/> Torre/campanile/ciminiera <input type="radio"/> Altro
18 NUMERO PIANI TOTALI (INCLUSI INTERRATI)	1	19 PIANI INTERRATI <input checked="" type="radio"/> 0 <input type="radio"/> 1 <input type="radio"/> 2 <input type="radio"/> ≥3
20 ALTEZZA MEDIA DI PIANO (m)	<input type="radio"/> ≤2,50 <input checked="" type="radio"/> 2,50-3-50 <input type="radio"/> 3,50-5,00 <input type="radio"/> ≥5,00	21 ALTEZZA ALL'IMPOSTA DELLA COPERTURA
22 VOLUME UNICO SU AC	<input type="radio"/> Sì <input checked="" type="radio"/> No	23 SUPERFICIE MEDIA DI PIANO (mq)
24 STRUTTURA PORTANTE VERTICALE	<input type="radio"/> C.a. <input type="radio"/> Acciaio <input type="radio"/> Acciaio-c.l.s. <input checked="" type="radio"/> Muratura <input type="radio"/> Mista (muratura/c.a.) <input type="radio"/> Legno <input type="radio"/> Non identificata	26 CORDOLI O CATENE <input type="radio"/> Sì <input checked="" type="radio"/> No
25 TIPO MURATURA	<input type="radio"/> Buona <input type="radio"/> Cattiva <input checked="" type="radio"/> Non identificata	27 PIASTRI ISOLATI <input type="radio"/> Sì <input checked="" type="radio"/> No
28 PIANO PILOTIS	<input type="radio"/> Sì <input checked="" type="radio"/> No	29 SOPRAELEVAZIONI <input type="radio"/> Sì <input checked="" type="radio"/> No
30 DANNO STRUTTURALE	<input type="radio"/> Gravissimo <input type="radio"/> Medio - grave <input type="radio"/> Leggero <input checked="" type="radio"/> Assente	31 STATO MANUTENTIVO <input type="radio"/> Carente <input checked="" type="radio"/> Sufficiente <input type="radio"/> Buono
PROPRIETÀ	32 <input type="radio"/> Pubblica <input checked="" type="radio"/> Privata	
34 MORFOLOGIA	<input checked="" type="radio"/> Pianeggiante <input type="radio"/> Su leggero pendio (15°÷30°) <input type="radio"/> Su forte pendio (>30°)	
UBICAZIONE	35 <input type="radio"/> Sotto versante incombente o forte pendio <input checked="" type="radio"/> Sopra versante incombente o cresta	
MICROZONAZIONE SISMICA	37 Zona MS (condizione peggiore) <input type="radio"/> Stabile <input checked="" type="radio"/> Stabile con amplificazioni <input type="radio"/> Instabile	
38 Tipo instabilità	<input type="radio"/> Frana <input type="radio"/> Liquefazione <input type="radio"/> Faglia attiva e capace <input type="radio"/> Cedimenti differenziali <input type="radio"/> Cavità sotterranee	
43 Localizzazione frana	<input type="radio"/> Interferente con l'edificio strategico <input type="radio"/> A monte <input type="radio"/> A valle	
46 IDROGEOLOGIA	Rischio PAI <input type="radio"/> R1 <input type="radio"/> R2 <input checked="" type="radio"/> R3 <input type="radio"/> R4	47 Area alluvionabile <input type="radio"/> Sì <input checked="" type="radio"/> No

**Sezione 3 - CARATTERISTICHE SPECIFICHE**

48 IDENTIFICATIVO FUNZIONE STRATEGICA	<input type="radio"/> Coordinamento interventi <input checked="" type="radio"/> 001 <input type="radio"/> Soccorso sanitario <input checked="" type="radio"/> 002 <input type="radio"/> Intervento operativo <input checked="" type="radio"/> 003 <input type="radio"/> Altro <input checked="" type="radio"/> 013
49 STRUTTURA DI GESTIONE DELL'EMERGENZA	<input type="radio"/> Ccs <input type="radio"/> Dicomac <input type="radio"/> Com <input type="radio"/> Coi <input type="radio"/> Coc <input type="radio"/> Ricovero in emergenza <sup>49b</sup>
DESTINAZIONE D'USO	50 Uso originario S22 <input type="radio"/> 51 Uso attuale S22 <input type="radio"/>
52 ANNO DI PROGETTAZIONE	2000 <input type="radio"/> 53 ANNO DI FINE COSTRUZIONE 2000 <input type="radio"/>
ESPOSIZIONE	54 Persone mediamente presenti 40 <input type="radio"/> 55 Ore fruizione nel giorno 24 <input type="radio"/> 56 Mesi fruizione nell'anno 12 <input type="radio"/>
	57 Interventi dopo la costruzione <input type="radio"/> Sì <input checked="" type="radio"/> No <input type="radio"/> 58 Anno <input type="radio"/>
INTERVENTI STRUTTURALI ESEGUITI	59 <input type="radio"/> Ampliamenti
	60 <input type="radio"/> Variazioni di destinazione che hanno comportato incremento di carichi al singolo piano superiori al 20%
	61 <input type="radio"/> Interventi volti a trasformare l'edificio mediante insieme sistematico di opere che portino ad organismo diverso
	62 <input type="radio"/> Interventi strutturali in modifica o sostituzione di parti strutturali, con alterazione comportamento globale
	63 <input type="radio"/> Interventi di miglioramento/adequamento sismico
	64 <input type="radio"/> Interventi di sola riparazione dei danni strutturali
	65 <input type="radio"/> Altro
EVENTI SUBITI DALLA STRUTTURA	66 Codice evento <input type="radio"/> 67 Data 00 / 00 / 0000 <input type="radio"/> 68 Tipo intervento <input type="radio"/>
	69 Codice evento <input type="radio"/> 70 Data 00 / 00 / 0000 <input type="radio"/> 71 Tipo intervento <input type="radio"/>
	72 Codice evento <input type="radio"/> 73 Data 00 / 00 / 0000 <input type="radio"/> 74 Tipo intervento <input type="radio"/>
75 VERIFICA SISMICA	<input type="radio"/> Effettuata (cofinanziata da DPC) <input type="radio"/> Effettuata (altri finanziamenti) <input checked="" type="radio"/> Non effettuata









**Sezione 1 - IDENTIFICATIVI**

Data compilazione	12 / 07 / 2018	Codice ISTAT	
1 Regione	TOSCANA		09
2 Provincia	Livorno		049
3 Comune	Collesalveti		008
4 Località abitata	Collesalveti		10002
5 Sezione censuaria			4
6 Identificativo Aggregato Strutturale	0000911586	00	
7 Identificativo Unità Strutturale	002		
8 Identificativo Area di Emergenza			
9 Identificativi infrastrutture di Accessibilità/Connessione	a 0000000068	b	0000000045
	c	d	
10 Indirizzo	Via Umberto I	11 Civico	1
12b Denominazione	Torre Comune di Collesalveti	12 Mappa in allegato (vedi retro)	

**Sezione 2 - CARATTERISTICHE GENERALI**

POSIZIONE NELL'AGGREGATO	13 Isolata <input type="radio"/> Sì <input checked="" type="radio"/> No	14 <input checked="" type="radio"/> Interna <input type="radio"/> D'estremità <input type="radio"/> D'angolo
15 FRONTE INTERFERENTE SU INFRASTRUTTURA ACCESSIBILITÀ/CONNESSIONE (H>L) O AREA DI EMERGENZA (H>d)	<input checked="" type="radio"/> Sì <input type="radio"/> No	
16 UNITÀ STRUTTURALE SPECIALISTICA	<input checked="" type="radio"/> Sì <input type="radio"/> No	17 <input type="radio"/> Chiesa <input type="radio"/> Teatro <input checked="" type="radio"/> Torre/campanile/ciminiera <input type="radio"/> Altro
18 NUMERO PIANI TOTALI (INCLUSI INTERRATI)	5	19 PIANI INTERRATI <input checked="" type="radio"/> 0 <input type="radio"/> 1 <input type="radio"/> 2 <input type="radio"/> ≥3
20 ALTEZZA MEDIA DI PIANO (m)	<input type="radio"/> ≤2,50 <input checked="" type="radio"/> 2,50-3-50 <input type="radio"/> 3,50-5,00 <input type="radio"/> ≥5,00	21 ALTEZZA ALL'IMPOSTA DELLA COPERTURA
22 VOLUME UNICO SU AC	<input checked="" type="radio"/> Sì <input type="radio"/> No	23 SUPERFICIE MEDIA DI PIANO (mq)
24 STRUTTURA PORTANTE VERTICALE	<input type="radio"/> C.a. <input type="radio"/> Acciaio <input type="radio"/> Acciaio-c.l.s. <input checked="" type="radio"/> Muratura <input type="radio"/> Mista (muratura/c.a.) <input type="radio"/> Legno <input type="radio"/> Non identificata	18
25 TIPO MURATURA	<input type="radio"/> Buona <input type="radio"/> Cattiva <input checked="" type="radio"/> Non identificata	26 CORDOLI O CATENE <input type="radio"/> Sì <input checked="" type="radio"/> No
27 PILASTRI ISOLATI	<input type="radio"/> Sì <input checked="" type="radio"/> No	28 PIANO PILOTIS <input type="radio"/> Sì <input checked="" type="radio"/> No
29 SOPRAELEVAZIONI	<input type="radio"/> Sì <input checked="" type="radio"/> No	29 SOPRAELEVAZIONI <input type="radio"/> Sì <input checked="" type="radio"/> No
30 DANNO STRUTTURALE	<input type="radio"/> Gravissimo <input type="radio"/> Medio - grave <input type="radio"/> Leggero <input checked="" type="radio"/> Assente	31 STATO MANUTENTIVO <input type="radio"/> Carente <input checked="" type="radio"/> Sufficiente <input type="radio"/> Buono
PROPRIETÀ	32 <input checked="" type="checkbox"/> Pubblica <input type="checkbox"/> Privata	33
34 MORFOLOGIA	<input type="radio"/> Pianeggiante <input checked="" type="radio"/> Su leggero pendio (15°÷30°) <input type="radio"/> Su forte pendio (>30°)	
UBICAZIONE	35 <input type="radio"/> Sotto versante incombente o forte pendio <input checked="" type="radio"/> Sopra versante incombente o cresta	36
MICROZONAZIONE SISMICA	37 Zona MS (condizione peggiore) <input type="radio"/> Stabile <input checked="" type="radio"/> Stabile con amplificazioni <input type="radio"/> Instabile	
38 Tipo instabilità	<input type="radio"/> Frana <input type="radio"/> Liquefazione <input type="radio"/> Faglia attiva e capace <input type="radio"/> Cedimenti differenziali <input type="radio"/> Cavità sotterranee	
GEOLOGIA / IDROGEOLOGIA	43 Localizzazione frana <input type="radio"/> Interferente con l'edificio strategico <input type="radio"/> A monte <input type="radio"/> A valle	44
Rischio PAI	<input checked="" type="radio"/> R1 <input type="radio"/> R2 <input type="radio"/> R3 <input type="radio"/> R4	47 Area alluvionabile <input type="radio"/> Sì <input checked="" type="radio"/> No

**Sezione 3 - CARATTERISTICHE SPECIFICHE**

48 IDENTIFICATIVO FUNZIONE STRATEGICA	<input type="radio"/> Coordinamento interventi <input checked="" type="radio"/> 001 <input type="radio"/> Soccorso sanitario <input checked="" type="radio"/> 002 <input type="radio"/> Intervento operativo <input checked="" type="radio"/> 003 <input type="radio"/> Altro <input checked="" type="radio"/> 024
49 STRUTTURA DI GESTIONE DELL'EMERGENZA	<input type="radio"/> Ccs <input type="radio"/> Dicomac <input type="radio"/> Com <input type="radio"/> Coi <input type="radio"/> Coc <input type="radio"/> Ricovero in emergenza
DESTINAZIONE D'USO	50 Uso originario S36 <input type="radio"/> 51 Uso attuale S34 <input type="radio"/>
52 ANNO DI PROGETTAZIONE	1900 <input type="radio"/> 53 ANNO DI FINE COSTRUZIONE 1900 <input type="radio"/>
ESPOSIZIONE	54 Persone mediamente presenti 0 <input type="radio"/> 55 Ore fruizione nel giorno 0 <input type="radio"/> 56 Mesi fruizione nell'anno 0 <input type="radio"/>
	57 Interventi dopo la costruzione <input type="radio"/> Sì <input checked="" type="radio"/> No <input type="radio"/> 58 Anno <input type="radio"/>
INTERVENTI STRUTTURALI ESEGUITI	59 <input type="radio"/> Ampliamenti <input type="radio"/>
	60 <input type="radio"/> Variazioni di destinazione che hanno comportato incremento di carichi al singolo piano superiori al 20% <input type="radio"/>
	61 <input type="radio"/> Interventi volti a trasformare l'edificio mediante insieme sistematico di opere che portino ad organismo diverso <input type="radio"/>
	62 <input type="radio"/> Interventi strutturali in modifica o sostituzione di parti strutturali, con alterazione comportamento globale <input type="radio"/>
	63 <input type="radio"/> Interventi di miglioramento/adequamento sismico <input type="radio"/>
	64 <input type="radio"/> Interventi di sola riparazione dei danni strutturali <input type="radio"/>
	65 <input type="radio"/> Altro <input type="radio"/>
EVENTI SUBITI DALLA STRUTTURA	66 Codice evento <input type="radio"/> 67 Data 00 / 00 / 0000 <input type="radio"/> 68 Tipo intervento <input type="radio"/>
	69 Codice evento <input type="radio"/> 70 Data 00 / 00 / 0000 <input type="radio"/> 71 Tipo intervento <input type="radio"/>
	72 Codice evento <input type="radio"/> 73 Data 00 / 00 / 0000 <input type="radio"/> 74 Tipo intervento <input type="radio"/>
75 VERIFICA SISMICA	<input type="radio"/> Effettuata (cofinanziata da DPC) <input type="radio"/> Effettuata (altri finanziamenti) <input checked="" type="radio"/> Non effettuata

**Sezione 1 - IDENTIFICATIVI**

Data compilazione	12 / 07 / 2018	Codice ISTAT	
1 Regione	TOSCANA		09
2 Provincia	Livorno		049
3 Comune	Collesalveti		008
4 Località abitata	Collesalveti		10002
5 Sezione censuaria			4
6 Identificativo Aggregato Strutturale	0000911586	00	
7 Identificativo Unità Strutturale	003		
8 Identificativo Area di Emergenza			
9 Identificativi infrastrutture di Accessibilità/Connessione	a 0000000068	b	0000000045
	c	d	
10 Indirizzo	Via Umberto I	11 Civico	3
12b Denominazione	Ufficio tributi Comune di Collesalveti	12 Mappa in allegato (vedi retro)	

**Sezione 2 - CARATTERISTICHE GENERALI**

POSIZIONE NELL'AGGREGATO	13 Isolata <input type="radio"/> Sì <input checked="" type="radio"/> No	14 <input checked="" type="radio"/> Interna <input type="radio"/> D'estremità <input type="radio"/> D'angolo
15 FRONTE INTERFERENTE SU INFRASTRUTTURA ACCESSIBILITÀ/CONNESSIONE (H>L) O AREA DI EMERGENZA (H>d)	<input checked="" type="radio"/> Sì <input type="radio"/> No	
16 UNITÀ STRUTTURALE SPECIALISTICA	<input type="radio"/> Sì <input checked="" type="radio"/> No	17 <input type="radio"/> Chiesa <input type="radio"/> Teatro <input type="radio"/> Torre/campanile/ciminiera <input type="radio"/> Altro
18 NUMERO PIANI TOTALI (INCLUSI INTERRATI)	3	19 PIANI INTERRATI <input checked="" type="radio"/> 0 <input type="radio"/> 1 <input type="radio"/> 2 <input type="radio"/> ≥3
20 ALTEZZA MEDIA DI PIANO (m)	<input type="radio"/> ≤2,50 <input checked="" type="radio"/> 2,50-3-50 <input type="radio"/> 3,50-5,00 <input type="radio"/> ≥5,00	21 ALTEZZA ALL'IMPOSTA DELLA COPERTURA
22 VOLUME UNICO SU AC	<input type="radio"/> Sì <input checked="" type="radio"/> No	23 SUPERFICIE MEDIA DI PIANO (mq)
24 STRUTTURA PORTANTE VERTICALE	<input type="radio"/> C.a. <input type="radio"/> Acciaio <input type="radio"/> Acciaio-c.l.s. <input checked="" type="radio"/> Muratura <input type="radio"/> Mista (muratura/c.a.) <input type="radio"/> Legno <input type="radio"/> Non identificata	9
25 TIPO MURATURA	<input type="radio"/> Buona <input type="radio"/> Cattiva <input checked="" type="radio"/> Non identificata	26 CORDOLI O CATENE
27 PILASTRI ISOLATI	<input type="radio"/> Sì <input checked="" type="radio"/> No	<input type="radio"/> Sì <input checked="" type="radio"/> No
28 PIANO PILOTIS	<input type="radio"/> Sì <input checked="" type="radio"/> No	29 SOPRAELEVAZIONI
29 SOPRAELEVAZIONI	<input type="radio"/> Sì <input checked="" type="radio"/> No	
30 DANNO STRUTTURALE	<input type="radio"/> Gravissimo <input type="radio"/> Medio - grave <input type="radio"/> Leggero <input checked="" type="radio"/> Assente	31 STATO MANUTENTIVO
31 STATO MANUTENTIVO	<input type="radio"/> Carente <input checked="" type="radio"/> Sufficiente <input type="radio"/> Buono	
PROPRIETÀ	32 <input checked="" type="checkbox"/> Pubblica <input type="checkbox"/> Privata	33
34 MORFOLOGIA	<input checked="" type="radio"/> Pianeggiante <input type="radio"/> Su leggero pendio (15°÷30°) <input type="radio"/> Su forte pendio (>30°)	
UBICAZIONE	35 <input type="radio"/> Sotto versante incombente o forte pendio <input type="radio"/> Sopra versante incombente o cresta	36
MICROZONAZIONE SISMICA	37 Zona MS (condizione peggiore) <input type="radio"/> Stabile <input checked="" type="radio"/> Stabile con amplificazioni <input type="radio"/> Instabile	
38 Frana	39 Liquefazione	40 Faglia attiva e capace
41 Cedimenti differenziali	42 Cavità sotterranee	
43 Localizzazione frana	44 Interferente con l'edificio strategico	45 A monte <input type="radio"/> A valle
46 IDROGEOLOGIA	Rischio PAI <input checked="" type="radio"/> R1 <input type="radio"/> R2 <input type="radio"/> R3 <input type="radio"/> R4	47 Area alluvionabile <input type="radio"/> Sì <input checked="" type="radio"/> No

**Sezione 3 - CARATTERISTICHE SPECIFICHE**

48 IDENTIFICATIVO FUNZIONE STRATEGICA	<input type="radio"/> Coordinamento interventi <input checked="" type="radio"/> 001 <input type="radio"/> Soccorso sanitario <input checked="" type="radio"/> 002 <input type="radio"/> Intervento operativo <input checked="" type="radio"/> 003 <input type="radio"/> Altro <input checked="" type="radio"/> 025
49 STRUTTURA DI GESTIONE DELL'EMERGENZA	<input type="radio"/> Ccs <input type="radio"/> Dicomac <input type="radio"/> Com <input type="radio"/> Coi <input type="radio"/> Coc <input type="radio"/> Ricovero in emergenza
DESTINAZIONE D'USO	50 Uso originario S36 <input type="radio"/> 51 Uso attuale S36 <input type="radio"/>
52 ANNO DI PROGETTAZIONE	1950 <input type="radio"/> 53 ANNO DI FINE COSTRUZIONE 1950 <input type="radio"/>
ESPOSIZIONE	54 Persone mediamente presenti 15 <input type="radio"/> 55 Ore fruizione nel giorno 24 <input type="radio"/> 56 Mesi fruizione nell'anno 12 <input type="radio"/>
	57 Interventi dopo la costruzione <input type="radio"/> Sì <input checked="" type="radio"/> No <input type="radio"/> 58 Anno <input type="radio"/>
INTERVENTI STRUTTURALI ESEGUITI	59 <input type="radio"/> Ampliamenti <input type="radio"/> 60 <input type="radio"/> Variazioni di destinazione che hanno comportato incremento di carichi al singolo piano superiori al 20% <input type="radio"/> 61 <input type="radio"/> Interventi volti a trasformare l'edificio mediante insieme sistematico di opere che portino ad organismo diverso <input type="radio"/> 62 <input type="radio"/> Interventi strutturali in modifica o sostituzione di parti strutturali, con alterazione comportamento globale <input type="radio"/> 63 <input type="radio"/> Interventi di miglioramento/adequamento sismico <input type="radio"/> 64 <input type="radio"/> Interventi di sola riparazione dei danni strutturali <input type="radio"/> 65 <input type="radio"/> Altro <input type="radio"/>
EVENTI SUBITI DALLA STRUTTURA	66 Codice evento <input type="radio"/> 67 Data 00 / 00 / 0000 <input type="radio"/> 68 Tipo intervento <input type="radio"/> 69 Codice evento <input type="radio"/> 70 Data 00 / 00 / 0000 <input type="radio"/> 71 Tipo intervento <input type="radio"/> 72 Codice evento <input type="radio"/> 73 Data 00 / 00 / 0000 <input type="radio"/> 74 Tipo intervento <input type="radio"/>
75 VERIFICA SISMICA	<input type="radio"/> Effettuata (cofinanziata da DPC) <input type="radio"/> Effettuata (altri finanziamenti) <input checked="" type="radio"/> Non effettuata



**Sezione 1 - IDENTIFICATIVI**

Data compilazione	10 / 07 / 2018	Codice ISTAT	
1 Regione	TOSCANA		09
2 Provincia	Livorno		049
3 Comune	Collesalveti		008
4 Località abitata	Stagno		10010
5 Sezione censuaria			42
6 Identificativo Aggregato Strutturale	0000945236	00	
7 Identificativo Unità Strutturale	999		
8 Identificativo Area di Emergenza			
9 Identificativi infrastrutture di Accessibilità/Connessione	a 0000000063	b	
	c	d	
10 Indirizzo	Via De Gasperi	11 Civico	
12b Denominazione	Scuola Stagno	12 Mappa in allegato (vedi retro)	

**Sezione 2 - CARATTERISTICHE GENERALI**

POSIZIONE NELL'AGGREGATO	13 Isolata <input type="radio"/> Sì <input type="radio"/> No	14 <input type="radio"/> Interna <input type="radio"/> D'estremità <input type="radio"/> D'angolo
15 FRONTE INTERFERENTE SU INFRASTRUTTURA ACCESSIBILITÀ/CONNESSIONE (H>L) O AREA DI EMERGENZA (H>d)	<input type="radio"/> Sì <input checked="" type="radio"/> No	
16 UNITÀ STRUTTURALE SPECIALISTICA	<input type="radio"/> Sì <input checked="" type="radio"/> No	17 <input type="radio"/> Chiesa <input type="radio"/> Teatro <input type="radio"/> Torre/campanile/ciminiera <input type="radio"/> Altro
18 NUMERO PIANI TOTALI (INCLUSI INTERRATI)	1	19 PIANI INTERRATI <input checked="" type="radio"/> 0 <input type="radio"/> 1 <input type="radio"/> 2 <input type="radio"/> ≥3
20 ALTEZZA MEDIA DI PIANO (m)	<input type="radio"/> ≤2,50 <input checked="" type="radio"/> 2,50-3-50 <input type="radio"/> 3,50-5,00 <input type="radio"/> ≥5,00	21 ALTEZZA ALL'IMPOSTA DELLA COPERTURA
22 VOLUME UNICO SU AC	<input type="radio"/> Sì <input checked="" type="radio"/> No	23 SUPERFICIE MEDIA DI PIANO (mq)
24 STRUTTURA PORTANTE VERTICALE	<input type="radio"/> C.a. <input type="radio"/> Acciaio <input type="radio"/> Acciaio-c.l.s. <input checked="" type="radio"/> Muratura <input type="radio"/> Mista (muratura/c.a.) <input type="radio"/> Legno <input type="radio"/> Non identificata	26 CORDOLI O CATENE <input type="radio"/> Sì <input checked="" type="radio"/> No
25 TIPO MURATURA	<input type="radio"/> Buona <input type="radio"/> Cattiva <input checked="" type="radio"/> Non identificata	27 PIASTRI ISOLATI <input type="radio"/> Sì <input checked="" type="radio"/> No
28 PIANO PILOTIS	<input type="radio"/> Sì <input checked="" type="radio"/> No	29 SOPRAELEVAZIONI <input type="radio"/> Sì <input checked="" type="radio"/> No
30 DANNO STRUTTURALE	<input type="radio"/> Gravissimo <input type="radio"/> Medio - grave <input type="radio"/> Leggero <input checked="" type="radio"/> Assente	31 STATO MANUTENTIVO <input type="radio"/> Carente <input checked="" type="radio"/> Sufficiente <input type="radio"/> Buono
PROPRIETÀ	32 <input checked="" type="checkbox"/> Pubblica <input type="checkbox"/> Privata	33
34 MORFOLOGIA	<input checked="" type="radio"/> Pianeggiante <input type="radio"/> Su leggero pendio (15°÷30°) <input type="radio"/> Su forte pendio (>30°)	
UBICAZIONE	35 <input type="radio"/> Sotto versante incombente o forte pendio <input type="radio"/> Sopra versante incombente o cresta	
MICROZONAZIONE SISMICA	37 Zona MS (condizione peggiore) <input type="radio"/> Stabile <input checked="" type="radio"/> Stabile con amplificazioni <input type="radio"/> Instabile	
38 Tipo instabilità	<input type="radio"/> Frana <input type="radio"/> Liquefazione <input type="radio"/> Faglia attiva e capace <input type="radio"/> Cedimenti differenziali <input type="radio"/> Cavità sotterranee	
GEOLOGIA / IDROGEOLOGIA	43 Localizzazione frana <input type="radio"/> Interferente con l'edificio strategico <input type="radio"/> A monte <input type="radio"/> A valle	44
45 Rischio PAI	<input type="radio"/> R1 <input checked="" type="radio"/> R2 <input type="radio"/> R3 <input type="radio"/> R4	47 Area alluvionabile <input type="radio"/> Sì <input checked="" type="radio"/> No

**Sezione 3 - CARATTERISTICHE SPECIFICHE**

48 IDENTIFICATIVO FUNZIONE STRATEGICA	<input type="radio"/> Coordinamento interventi <input checked="" type="radio"/> 001 <input type="radio"/> Soccorso sanitario <input checked="" type="radio"/> 002 <input type="radio"/> Intervento operativo <input checked="" type="radio"/> 003 <input type="radio"/> Altro <input checked="" type="radio"/> 015
49 STRUTTURA DI GESTIONE DELL'EMERGENZA	<input type="radio"/> Ccs <input type="radio"/> Dicomac <input type="radio"/> Com <input type="radio"/> Coi <input type="radio"/> Coc <input type="radio"/> Ricovero in emergenza
DESTINAZIONE D'USO	50 Uso originario S03 <input type="radio"/> 51 Uso attuale S03 <input type="radio"/>
52 ANNO DI PROGETTAZIONE	1970 <input type="radio"/> 53 ANNO DI FINE COSTRUZIONE 1970 <input type="radio"/>
ESPOSIZIONE	54 Persone mediamente presenti 100 <input type="radio"/> 55 Ore fruizione nel giorno 6 <input type="radio"/> 56 Mesi fruizione nell'anno 10 <input type="radio"/>
	57 Interventi dopo la costruzione <input type="radio"/> Sì <input checked="" type="radio"/> No <input type="radio"/> 58 Anno <input type="radio"/>
INTERVENTI STRUTTURALI ESEGUITI	59 <input type="checkbox"/> Ampliamenti
	60 <input type="checkbox"/> Variazioni di destinazione che hanno comportato incremento di carichi al singolo piano superiori al 20%
	61 <input type="checkbox"/> Interventi volti a trasformare l'edificio mediante insieme sistematico di opere che portino ad organismo diverso
	62 <input type="checkbox"/> Interventi strutturali in modifica o sostituzione di parti strutturali, con alterazione comportamento globale
	63 <input type="checkbox"/> Interventi di miglioramento/adequamento sismico
	64 <input type="checkbox"/> Interventi di sola riparazione dei danni strutturali
	65 <input type="checkbox"/> Altro
EVENTI SUBITI DALLA STRUTTURA	66 Codice evento <input type="text"/> 67 Data 00 / 00 / 0000 <input type="text"/> 68 Tipo intervento <input type="text"/>
	69 Codice evento <input type="text"/> 70 Data 00 / 00 / 0000 <input type="text"/> 71 Tipo intervento <input type="text"/>
	72 Codice evento <input type="text"/> 73 Data 00 / 00 / 0000 <input type="text"/> 74 Tipo intervento <input type="text"/>
75 VERIFICA SISMICA	<input type="radio"/> Effettuata (cofinanziata da DPC) <input type="radio"/> Effettuata (altri finanziamenti) <input checked="" type="radio"/> Non effettuata

**Sezione 1 - IDENTIFICATIVI**

Data compilazione	11 / 07 / 2018	Codice ISTAT	
1 Regione	TOSCANA		09
2 Provincia	Livorno		049
3 Comune	Collesalveti		008
4 Località abitata	Collesalveti		10002
5 Sezione censuaria			3
6 Identificativo Aggregato Strutturale	0001087554	00	
7 Identificativo Unità Strutturale	999		
8 Identificativo Area di Emergenza			
9 Identificativi infrastrutture di Accessibilità/Connessione	a 0000000067	b	
	c	d	
10 Indirizzo	Via Don Bosco	11 Civico	5
12b Denominazione	Istituto Santa Caterina	12 Mappa in allegato (vedi retro)	

**Sezione 2 - CARATTERISTICHE GENERALI**

POSIZIONE NELL'AGGREGATO	13 Isolata <input type="radio"/> Sì <input type="radio"/> No	14 <input type="radio"/> Interna <input type="radio"/> D'estremità <input type="radio"/> D'angolo
15 FRONTE INTERFERENTE SU INFRASTRUTTURA ACCESSIBILITÀ/CONNESSIONE (H>L) O AREA DI EMERGENZA (H>d)	<input type="radio"/> Sì <input checked="" type="radio"/> No	
16 UNITÀ STRUTTURALE SPECIALISTICA	<input type="radio"/> Sì <input checked="" type="radio"/> No	17 <input type="radio"/> Chiesa <input type="radio"/> Teatro <input type="radio"/> Torre/campanile/ciminiera <input type="radio"/> Altro
18 NUMERO PIANI TOTALI (INCLUSI INTERRATI)	4	19 PIANI INTERRATI <input checked="" type="radio"/> 0 <input type="radio"/> 1 <input type="radio"/> 2 <input type="radio"/> ≥3
20 ALTEZZA MEDIA DI PIANO (m)	<input type="radio"/> ≤2,50 <input checked="" type="radio"/> 2,50-3-50 <input type="radio"/> 3,50-5,00 <input type="radio"/> ≥5,00	21 ALTEZZA ALL'IMPOSTA DELLA COPERTURA
22 VOLUME UNICO SU AC	<input type="radio"/> Sì <input checked="" type="radio"/> No	23 SUPERFICIE MEDIA DI PIANO (mq)
24 STRUTTURA PORTANTE VERTICALE	<input type="radio"/> C.a. <input type="radio"/> Acciaio <input type="radio"/> Acciaio-c.l.s. <input checked="" type="radio"/> Muratura <input type="radio"/> Mista (muratura/c.a.) <input type="radio"/> Legno <input type="radio"/> Non identificata	25
25 TIPO MURATURA	<input type="radio"/> Buona <input type="radio"/> Cattiva <input checked="" type="radio"/> Non identificata	26 CORDOLI O CATENE <input type="radio"/> Sì <input checked="" type="radio"/> No
27 PILASTRI ISOLATI	<input type="radio"/> Sì <input checked="" type="radio"/> No	28 PIANO PILOTIS <input type="radio"/> Sì <input checked="" type="radio"/> No
29 SOPRAELEVAZIONI	<input type="radio"/> Sì <input checked="" type="radio"/> No	
30 DANNO STRUTTURALE	<input type="radio"/> Gravissimo <input type="radio"/> Medio - grave <input type="radio"/> Leggero <input checked="" type="radio"/> Assente	31 STATO MANUTENTIVO <input type="radio"/> Carente <input checked="" type="radio"/> Sufficiente <input type="radio"/> Buono
PROPRIETÀ	32 <input type="radio"/> Pubblica <input checked="" type="radio"/> Privata	
34 MORFOLOGIA	<input checked="" type="radio"/> Pianeggiante <input type="radio"/> Su leggero pendio (15°÷30°) <input type="radio"/> Su forte pendio (>30°)	
UBICAZIONE	35 <input type="radio"/> Sotto versante incombente o forte pendio <input checked="" type="radio"/> Sopra versante incombente o cresta	
MICROZONAZIONE SISMICA	37 Zona MS (condizione peggiore) <input type="radio"/> Stabile <input checked="" type="radio"/> Stabile con amplificazioni <input type="radio"/> Instabile	
38 Tipo instabilità	<input type="radio"/> Frana <input type="radio"/> Liquefazione <input type="radio"/> Faglia attiva e capace <input type="radio"/> Cedimenti differenziali <input type="radio"/> Cavità sotterranee	
43 Localizzazione frana	<input type="radio"/> Interferente con l'edificio strategico <input type="radio"/> A monte <input type="radio"/> A valle	
46 IDROGEOLOGIA	Rischio PAI <input checked="" type="radio"/> R1 <input type="radio"/> R2 <input type="radio"/> R3 <input type="radio"/> R4	47 Area alluvionabile <input type="radio"/> Sì <input checked="" type="radio"/> No

**Sezione 3 - CARATTERISTICHE SPECIFICHE**

48 IDENTIFICATIVO FUNZIONE STRATEGICA	<input type="radio"/> Coordinamento interventi <input checked="" type="radio"/> 001 <input type="radio"/> Soccorso sanitario <input checked="" type="radio"/> 002 <input type="radio"/> Intervento operativo <input checked="" type="radio"/> 003 <input type="radio"/> Altro <input checked="" type="radio"/> 022
49 STRUTTURA DI GESTIONE DELL'EMERGENZA	<input type="radio"/> Ccs <input type="radio"/> Dicomac <input type="radio"/> Com <input type="radio"/> Coi <input type="radio"/> Coc <input type="radio"/> Ricovero in emergenza
DESTINAZIONE D'USO	50 Uso originario S22 <input type="radio"/> 51 Uso attuale S22 <input type="radio"/>
52 ANNO DI PROGETTAZIONE	1900 <input type="radio"/> 53 ANNO DI FINE COSTRUZIONE 1900 <input type="radio"/>
ESPOSIZIONE	54 Persone mediamente presenti 150 <input type="radio"/> 55 Ore fruizione nel giorno 24 <input type="radio"/> 56 Mesi fruizione nell'anno 12 <input type="radio"/>
	57 Interventi dopo la costruzione <input type="radio"/> Sì <input checked="" type="radio"/> No <input type="radio"/> 58 Anno <input type="radio"/>
INTERVENTI STRUTTURALI ESEGUITI	59 <input type="radio"/> Ampliamenti <input type="radio"/>
	60 <input type="radio"/> Variazioni di destinazione che hanno comportato incremento di carichi al singolo piano superiori al 20% <input type="radio"/>
	61 <input type="radio"/> Interventi volti a trasformare l'edificio mediante insieme sistematico di opere che portino ad organismo diverso <input type="radio"/>
	62 <input type="radio"/> Interventi strutturali in modifica o sostituzione di parti strutturali, con alterazione comportamento globale <input type="radio"/>
	63 <input type="radio"/> Interventi di miglioramento/adequamento sismico <input type="radio"/>
	64 <input type="radio"/> Interventi di sola riparazione dei danni strutturali <input type="radio"/>
	65 <input type="radio"/> Altro <input type="radio"/>
EVENTI SUBITI DALLA STRUTTURA	66 Codice evento <input type="radio"/> 67 Data 00 / 00 / 0000 <input type="radio"/> 68 Tipo intervento <input type="radio"/>
	69 Codice evento <input type="radio"/> 70 Data 00 / 00 / 0000 <input type="radio"/> 71 Tipo intervento <input type="radio"/>
	72 Codice evento <input type="radio"/> 73 Data 00 / 00 / 0000 <input type="radio"/> 74 Tipo intervento <input type="radio"/>
75 VERIFICA SISMICA	<input type="radio"/> Effettuata (cofinanziata da DPC) <input type="radio"/> Effettuata (altri finanziamenti) <input checked="" type="radio"/> Non effettuata



**Sezione 1 - IDENTIFICATIVI**

Data compilazione	10 / 07 / 2018	Codice ISTAT	
1 Regione	TOSCANA		09
2 Provincia	Livorno		049
3 Comune	Collesalveti		008
4 Località abitata	Stagno		10010
5 Sezione censuaria			39
6 Identificativo Aggregato Strutturale	0001154196	00	
7 Identificativo Unità Strutturale	001		
8 Identificativo Area di Emergenza			
9 Identificativi infrastrutture di Accessibilità/Connessione	a 0000000062	b	
	c	d	
10 Indirizzo	Via Marx	11 Civico	
12b Denominazione	Casa della Salute Stagno	12 Mappa in allegato (vedi retro)	

**Sezione 2 - CARATTERISTICHE GENERALI**

POSIZIONE NELL'AGGREGATO	13 Isolata <input type="radio"/> Sì <input checked="" type="radio"/> No	14 <input type="radio"/> Interna <input checked="" type="radio"/> D'estremità <input type="radio"/> D'angolo
15 FRONTE INTERFERENTE SU INFRASTRUTTURA ACCESSIBILITÀ/CONNESSIONE (H>L) O AREA DI EMERGENZA (H>d)	<input type="radio"/> Sì <input checked="" type="radio"/> No	
16 UNITÀ STRUTTURALE SPECIALISTICA	<input type="radio"/> Sì <input checked="" type="radio"/> No	17 <input type="radio"/> Chiesa <input type="radio"/> Teatro <input type="radio"/> Torre/campanile/ciminiera <input type="radio"/> Altro
18 NUMERO PIANI TOTALI (INCLUSI INTERRATI)	2	19 PIANI INTERRATI <input checked="" type="radio"/> 0 <input type="radio"/> 1 <input type="radio"/> 2 <input type="radio"/> ≥3
20 ALTEZZA MEDIA DI PIANO (m)	<input type="radio"/> ≤2,50 <input checked="" type="radio"/> 2,50-3-50 <input type="radio"/> 3,50-5,00 <input type="radio"/> ≥5,00	21 ALTEZZA ALL'IMPOSTA DELLA COPERTURA
22 VOLUME UNICO SU AC	<input type="radio"/> Sì <input checked="" type="radio"/> No	23 SUPERFICIE MEDIA DI PIANO (mq)
24 STRUTTURA PORTANTE VERTICALE	<input checked="" type="radio"/> C.a. <input type="radio"/> Acciaio <input type="radio"/> Acciaio-c.l.s. <input type="radio"/> Muratura <input type="radio"/> Mista (muratura/c.a.) <input type="radio"/> Legno <input type="radio"/> Non identificata	26 CORDOLI O CATENE <input type="radio"/> Sì <input checked="" type="radio"/> No
25 TIPO MURATURA	<input type="radio"/> Buona <input type="radio"/> Cattiva <input type="radio"/> Non identificata	27 PIASTRI ISOLATI <input type="radio"/> Sì <input checked="" type="radio"/> No
28 PIANO PILOTIS	<input type="radio"/> Sì <input checked="" type="radio"/> No	29 SOPRAELEVAZIONI <input type="radio"/> Sì <input checked="" type="radio"/> No
30 DANNO STRUTTURALE	<input type="radio"/> Gravissimo <input type="radio"/> Medio - grave <input type="radio"/> Leggero <input checked="" type="radio"/> Assente	31 STATO MANUTENTIVO <input type="radio"/> Carente <input checked="" type="radio"/> Sufficiente <input type="radio"/> Buono
PROPRIETÀ	32 <input type="radio"/> Pubblica <input checked="" type="radio"/> Privata	
34 MORFOLOGIA	<input checked="" type="radio"/> Pianeggiante <input type="radio"/> Su leggero pendio (15°÷30°) <input type="radio"/> Su forte pendio (>30°)	
UBICAZIONE	35 <input type="radio"/> Sotto versante incombente o forte pendio <input checked="" type="radio"/> Sopra versante incombente o cresta	
MICROZONAZIONE SISMICA	37 Zona MS (condizione peggiore) <input type="radio"/> Stabile <input checked="" type="radio"/> Stabile con amplificazioni <input type="radio"/> Instabile	
38 Tipo instabilità	<input type="radio"/> Frana <input type="radio"/> Liquefazione <input type="radio"/> Faglia attiva e capace <input type="radio"/> Cedimenti differenziali <input type="radio"/> Cavità sotterranee	
43 Localizzazione frana	<input type="radio"/> Interferente con l'edificio strategico <input type="radio"/> A monte <input type="radio"/> A valle	
46 IDROGEOLOGIA	Rischio PAI <input type="radio"/> R1 <input type="radio"/> R2 <input checked="" type="radio"/> R3 <input type="radio"/> R4	47 Area alluvionabile <input type="radio"/> Sì <input checked="" type="radio"/> No

**Sezione 3 - CARATTERISTICHE SPECIFICHE**

48 IDENTIFICATIVO FUNZIONE STRATEGICA	<input type="radio"/> Coordinamento interventi <input checked="" type="radio"/> 001 <input type="radio"/> Soccorso sanitario <input checked="" type="radio"/> 002 <input type="radio"/> Intervento operativo <input checked="" type="radio"/> 003 <input type="radio"/> Altro <input checked="" type="radio"/> 014
49 STRUTTURA DI GESTIONE DELL'EMERGENZA	<input type="radio"/> Ccs <input type="radio"/> Dicomac <input type="radio"/> Com <input type="radio"/> Coi <input type="radio"/> Coc <input type="radio"/> Ricovero in emergenza
DESTINAZIONE D'USO	50 Uso originario S23 <input type="radio"/> 51 Uso attuale S23 <input type="radio"/>
52 ANNO DI PROGETTAZIONE	1995 <input type="radio"/> 53 ANNO DI FINE COSTRUZIONE 1995 <input type="radio"/>
ESPOSIZIONE	54 Persone mediamente presenti 12 <input type="radio"/> 55 Ore fruizione nel giorno 6 <input type="radio"/> 56 Mesi fruizione nell'anno 12 <input type="radio"/>
	57 Interventi dopo la costruzione <input type="radio"/> Sì <input checked="" type="radio"/> No <input type="radio"/> 58 Anno <input type="radio"/>
INTERVENTI STRUTTURALI ESEGUITI	59 <input type="radio"/> Ampliamenti
	60 <input type="radio"/> Variazioni di destinazione che hanno comportato incremento di carichi al singolo piano superiori al 20%
	61 <input type="radio"/> Interventi volti a trasformare l'edificio mediante insieme sistematico di opere che portino ad organismo diverso
	62 <input type="radio"/> Interventi strutturali in modifica o sostituzione di parti strutturali, con alterazione comportamento globale
	63 <input type="radio"/> Interventi di miglioramento/adequamento sismico
	64 <input type="radio"/> Interventi di sola riparazione dei danni strutturali
	65 <input type="radio"/> Altro
EVENTI SUBITI DALLA STRUTTURA	66 Codice evento <input type="radio"/> 67 Data 00 / 00 / 0000 <input type="radio"/> 68 Tipo intervento <input type="radio"/>
	69 Codice evento <input type="radio"/> 70 Data 00 / 00 / 0000 <input type="radio"/> 71 Tipo intervento <input type="radio"/>
	72 Codice evento <input type="radio"/> 73 Data 00 / 00 / 0000 <input type="radio"/> 74 Tipo intervento <input type="radio"/>
75 VERIFICA SISMICA	<input type="radio"/> Effettuata (cofinanziata da DPC) <input type="radio"/> Effettuata (altri finanziamenti) <input checked="" type="radio"/> Non effettuata



**Sezione 1 - IDENTIFICATIVI**

Data compilazione	12 / 07 / 2018	Codice ISTAT	
1 Regione	TOSCANA		09
2 Provincia	Livorno		049
3 Comune	Collesalveti		008
4 Località abitata	Collesalveti		10002
5 Sezione censuaria			4
6 Identificativo Aggregato Strutturale	0001185988	00	
7 Identificativo Unità Strutturale	004		
8 Identificativo Area di Emergenza			
9 Identificativi infrastrutture di Accessibilità/Connessione	a 0000000068	b	
	c	d	
10 Indirizzo	Via Umberto I	11 Civico	27
12b Denominazione	Carabinieri Collesalveti	12 Mappa in allegato (vedi retro)	

**Sezione 2 - CARATTERISTICHE GENERALI**

POSIZIONE NELL'AGGREGATO	13 Isolata <input type="radio"/> Sì <input checked="" type="radio"/> No	14 <input checked="" type="radio"/> Interna <input type="radio"/> D'estremità <input type="radio"/> D'angolo
15 FRONTE INTERFERENTE SU INFRASTRUTTURA ACCESSIBILITÀ/CONNESSIONE (H>L) O AREA DI EMERGENZA (H>d)	<input type="radio"/> Sì <input checked="" type="radio"/> No	
16 UNITÀ STRUTTURALE SPECIALISTICA	<input type="radio"/> Sì <input checked="" type="radio"/> No	17 <input type="radio"/> Chiesa <input type="radio"/> Teatro <input type="radio"/> Torre/campanile/ciminiera <input type="radio"/> Altro
18 NUMERO PIANI TOTALI (INCLUSI INTERRATI)	2	19 PIANI INTERRATI <input checked="" type="radio"/> 0 <input type="radio"/> 1 <input type="radio"/> 2 <input type="radio"/> ≥3
20 ALTEZZA MEDIA DI PIANO (m)	<input type="radio"/> ≤2,50 <input type="radio"/> 2,50-3-50 <input checked="" type="radio"/> 3,50-5,00 <input type="radio"/> ≥5,00	21 ALTEZZA ALL'IMPOSTA DELLA COPERTURA
22 VOLUME UNICO SU AC	<input type="radio"/> Sì <input checked="" type="radio"/> No	23 SUPERFICIE MEDIA DI PIANO (mq)
24 STRUTTURA PORTANTE VERTICALE	<input type="radio"/> C.a. <input type="radio"/> Acciaio <input type="radio"/> Acciaio-c.l.s. <input checked="" type="radio"/> Muratura <input type="radio"/> Mista (muratura/c.a.) <input type="radio"/> Legno <input type="radio"/> Non identificata	26 CORDOLI O CATENE <input type="radio"/> Sì <input checked="" type="radio"/> No
25 TIPO MURATURA	<input type="radio"/> Buona <input type="radio"/> Cattiva <input checked="" type="radio"/> Non identificata	27 PILASTRI ISOLATI <input type="radio"/> Sì <input checked="" type="radio"/> No
28 PIANO PILOTIS	<input type="radio"/> Sì <input checked="" type="radio"/> No	29 SOPRAELEVAZIONI <input type="radio"/> Sì <input checked="" type="radio"/> No
30 DANNO STRUTTURALE	<input type="radio"/> Gravissimo <input type="radio"/> Medio - grave <input type="radio"/> Leggero <input checked="" type="radio"/> Assente	31 STATO MANUTENTIVO <input type="radio"/> Carente <input checked="" type="radio"/> Sufficiente <input type="radio"/> Buono
PROPRIETÀ	32 <input checked="" type="checkbox"/> Pubblica <input type="checkbox"/> Privata	33
34 MORFOLOGIA	<input type="radio"/> Pianeggiante <input checked="" type="radio"/> Su leggero pendio (15°÷30°) <input type="radio"/> Su forte pendio (>30°)	
UBICAZIONE	35 <input type="radio"/> Sotto versante incombente o forte pendio <input checked="" type="radio"/> Sopra versante incombente o cresta	36
MICROZONAZIONE SISMICA	37 Zona MS (condizione peggiore) <input type="radio"/> Stabile <input checked="" type="radio"/> Stabile con amplificazioni <input type="radio"/> Instabile	
38 Tipo instabilità	<input type="radio"/> Frana <input type="radio"/> Liquefazione <input type="radio"/> Faglia attiva e capace <input type="radio"/> Cedimenti differenziali <input type="radio"/> Cavità sotterranee	
39 GEOLOGIA / IDROGEOLOGIA	43 Localizzazione frana <input type="radio"/> Interferente con l'edificio strategico <input type="radio"/> A monte <input type="radio"/> A valle	44
40 Rischio PAI	<input checked="" type="radio"/> R1 <input type="radio"/> R2 <input type="radio"/> R3 <input type="radio"/> R4	47 Area alluvionabile <input type="radio"/> Sì <input checked="" type="radio"/> No

**Sezione 3 - CARATTERISTICHE SPECIFICHE**

48 IDENTIFICATIVO FUNZIONE STRATEGICA	<input type="radio"/> Coordinamento interventi <input checked="" type="radio"/> 001 <input type="radio"/> Soccorso sanitario <input checked="" type="radio"/> 002 <input type="radio"/> Intervento operativo <input checked="" type="radio"/> 003 <input type="radio"/> Altro <input checked="" type="radio"/> 026
49 STRUTTURA DI GESTIONE DELL'EMERGENZA	<input type="radio"/> Ccs <input type="radio"/> Dicomac <input type="radio"/> Com <input type="radio"/> Coi <input type="radio"/> Coc <input type="radio"/> Ricovero in emergenza
DESTINAZIONE D'USO	50 Uso originario S52 <input type="radio"/> 51 Uso attuale S52
52 ANNO DI PROGETTAZIONE	1900 <input type="radio"/> 53 ANNO DI FINE COSTRUZIONE 1900
ESPOSIZIONE	54 Persone mediamente presenti 15 <input type="radio"/> 55 Ore fruizione nel giorno 24 <input type="radio"/> 56 Mesi fruizione nell'anno 12 <input type="radio"/>
	57 Interventi dopo la costruzione <input type="radio"/> Sì <input checked="" type="radio"/> No <input type="radio"/> 58 Anno
INTERVENTI STRUTTURALI ESEGUITI	59 <input type="checkbox"/> Ampliamenti <input type="checkbox"/> Variazioni di destinazione che hanno comportato incremento di carichi al singolo piano superiori al 20% <input type="checkbox"/> Interventi volti a trasformare l'edificio mediante insieme sistematico di opere che portino ad organismo diverso <input type="checkbox"/> Interventi strutturali in modifica o sostituzione di parti strutturali, con alterazione comportamento globale <input type="checkbox"/> Interventi di miglioramento/adequamento sismico <input type="checkbox"/> Interventi di sola riparazione dei danni strutturali <input type="checkbox"/> Altro
EVENTI SUBITI DALLA STRUTTURA	66 Codice evento <input type="text"/> 67 Data 00 / 00 / 0000 <input type="text"/> 68 Tipo intervento <input type="text"/>
	69 Codice evento <input type="text"/> 70 Data 00 / 00 / 0000 <input type="text"/> 71 Tipo intervento <input type="text"/>
	72 Codice evento <input type="text"/> 73 Data 00 / 00 / 0000 <input type="text"/> 74 Tipo intervento <input type="text"/>
75 VERIFICA SISMICA	<input type="radio"/> Effettuata (cofinanziata da DPC) <input type="radio"/> Effettuata (altri finanziamenti) <input checked="" type="radio"/> Non effettuata

**Sezione 1 - IDENTIFICATIVI**

Data compilazione	11 / 07 / 2018	Codice ISTAT	
1 Regione	TOSCANA		09
2 Provincia	Livorno		049
3 Comune	Collesalveti		008
4 Località abitata	Collesalveti		10002
5 Sezione censuaria			5
6 Identificativo Aggregato Strutturale	0001214571	00	
7 Identificativo Unità Strutturale	999		
8 Identificativo Area di Emergenza	0000000023		
9 Identificativi infrastrutture di Accessibilità/Connessione	a 0000000047	b	0000000066
	c	d	
10 Indirizzo	Via S. Quirico	11 Civico	1
12b Denominazione	Scuola Elementare N. Sauro	12 Mappa in allegato (vedi retro)	

**Sezione 2 - CARATTERISTICHE GENERALI**

POSIZIONE NELL'AGGREGATO	13 Isolata <input type="radio"/> Sì <input type="radio"/> No	14 <input type="radio"/> Interna <input type="radio"/> D'estremità <input type="radio"/> D'angolo
15 FRONTE INTERFERENTE SU INFRASTRUTTURA ACCESSIBILITÀ/CONNESSIONE (H>L) O AREA DI EMERGENZA (H>d)	<input type="radio"/> Sì <input type="radio"/> No	
16 UNITÀ STRUTTURALE SPECIALISTICA	<input type="radio"/> Sì <input type="radio"/> No	17 <input type="radio"/> Chiesa <input type="radio"/> Teatro <input type="radio"/> Torre/campanile/ciminiera <input type="radio"/> Altro
18 NUMERO PIANI TOTALI (INCLUSI INTERRATI)	3	19 PIANI INTERRATI <input type="radio"/> 0 <input type="radio"/> 1 <input type="radio"/> 2 <input type="radio"/> ≥3
20 ALTEZZA MEDIA DI PIANO (m)	<input type="radio"/> ≤2,50 <input type="radio"/> 2,50-3-50 <input type="radio"/> 3,50-5,00 <input type="radio"/> ≥5,00	21 ALTEZZA ALL'IMPOSTA DELLA COPERTURA
22 VOLUME UNICO SU AC	<input type="radio"/> Sì <input type="radio"/> No	23 SUPERFICIE MEDIA DI PIANO (mq)
24 STRUTTURA PORTANTE VERTICALE	<input type="radio"/> C.a. <input type="radio"/> Acciaio <input type="radio"/> Acciaio-c.l.s. <input type="radio"/> Muratura <input type="radio"/> Mista (muratura/c.a.) <input type="radio"/> Legno <input type="radio"/> Non identificata	16
25 TIPO MURATURA	<input type="radio"/> Buona <input type="radio"/> Cattiva <input type="radio"/> Non identificata	26 CORDOLI O CATENE <input type="radio"/> Sì <input type="radio"/> No
27 PILASTRI ISOLATI	<input type="radio"/> Sì <input type="radio"/> No	28 PIANO PILOTIS <input type="radio"/> Sì <input type="radio"/> No
29 SOPRAELEVAZIONI	<input type="radio"/> Sì <input type="radio"/> No	31 STATO MANUTENTIVO <input type="radio"/> Carente <input type="radio"/> Sufficiente <input type="radio"/> Buono
30 DANNO STRUTTURALE	<input type="radio"/> Gravissimo <input type="radio"/> Medio - grave <input type="radio"/> Leggero <input type="radio"/> Assente	32 PROPRIETÀ <input checked="" type="checkbox"/> Pubblica <input type="checkbox"/> Privata
33 MORFOLOGIA	<input type="radio"/> Pianeggiante <input type="radio"/> Su leggero pendio (15°÷30°) <input type="radio"/> Su forte pendio (>30°)	34
35 UBICAZIONE	<input type="radio"/> Sotto versante incombente o forte pendio <input type="radio"/> Sopra versante incombente o cresta	36
37 MICROZONAZIONE SISMICA	Zona MS (condizione peggiore) <input type="radio"/> Stabile <input type="radio"/> Stabile con amplificazioni <input type="radio"/> Instabile	38
38 Tipo instabilità	<input type="radio"/> Frana <input type="radio"/> Liquefazione <input type="radio"/> Faglia attiva e capace <input type="radio"/> Cedimenti differenziali <input type="radio"/> Cavità sotterranee	39
39 Localizzazione frana	<input type="radio"/> Interferente con l'edificio strategico <input type="radio"/> A monte <input type="radio"/> A valle	40
40 GEOLOGIA / IDROGEOLOGIA	Rischio PAI <input type="radio"/> R1 <input type="radio"/> R2 <input type="radio"/> R3 <input type="radio"/> R4	41 Area alluvionabile <input type="radio"/> Sì <input type="radio"/> No
41	42	43
42	43	44
43	44	45
44	45	46
45	46	47
46	47	48

**Sezione 3 - CARATTERISTICHE SPECIFICHE**

48 IDENTIFICATIVO FUNZIONE STRATEGICA	<input type="radio"/> Coordinamento interventi <input type="radio"/> 001 <input type="radio"/> Soccorso sanitario <input type="radio"/> 002 <input type="radio"/> Intervento operativo <input type="radio"/> 003 <input type="radio"/> Altro <input type="radio"/> 019
49 STRUTTURA DI GESTIONE DELL'EMERGENZA	<input type="radio"/> Ccs <input type="radio"/> Dicomac <input type="radio"/> Com <input type="radio"/> Coi <input type="radio"/> Coc <input type="radio"/> 49b Ricovero in emergenza
DESTINAZIONE D'USO	50 Uso originario S03 <input type="radio"/> 51 Uso attuale S03 <input type="radio"/>
52 ANNO DI PROGETTAZIONE	1900 <input type="radio"/> 53 ANNO DI FINE COSTRUZIONE 1900 <input type="radio"/>
ESPOSIZIONE	54 Persone mediamente presenti 200 <input type="radio"/> 55 Ore fruizione nel giorno 6 <input type="radio"/> 56 Mesi fruizione nell'anno 10 <input type="radio"/>
	57 Interventi dopo la costruzione <input type="radio"/> Sì <input type="radio"/> No <input type="radio"/> 58 Anno <input type="radio"/>
INTERVENTI STRUTTURALI ESEGUITI	59 <input type="radio"/> Ampliamenti <input type="radio"/>
	60 <input type="radio"/> Variazioni di destinazione che hanno comportato incremento di carichi al singolo piano superiori al 20% <input type="radio"/>
	61 <input type="radio"/> Interventi volti a trasformare l'edificio mediante insieme sistematico di opere che portino ad organismo diverso <input type="radio"/>
	62 <input type="radio"/> Interventi strutturali in modifica o sostituzione di parti strutturali, con alterazione comportamento globale <input type="radio"/>
	63 <input type="radio"/> Interventi di miglioramento/adequamento sismico <input type="radio"/>
	64 <input type="radio"/> Interventi di sola riparazione dei danni strutturali <input type="radio"/>
	65 <input type="radio"/> Altro <input type="radio"/>
EVENTI SUBITI DALLA STRUTTURA	66 Codice evento <input type="radio"/> 67 Data 00 / 00 / 0000 <input type="radio"/> 68 Tipo intervento <input type="radio"/>
	69 Codice evento <input type="radio"/> 70 Data 00 / 00 / 0000 <input type="radio"/> 71 Tipo intervento <input type="radio"/>
	72 Codice evento <input type="radio"/> 73 Data 00 / 00 / 0000 <input type="radio"/> 74 Tipo intervento <input type="radio"/>
75 VERIFICA SISMICA	<input type="radio"/> Effettuata (cofinanziata da DPC) <input type="radio"/> Effettuata (altri finanziamenti) <input type="radio"/> Non effettuata <input type="radio"/>



**Sezione 1 - IDENTIFICATIVI**

Data compilazione	05 / 07 / 2018	Codice ISTAT	
1 Regione	TOSCANA		09
2 Provincia	Livorno		049
3 Comune	Collesalveti		008
4 Località abitata	Vicarello		10011
5 Sezione censuaria			71
6 Identificativo Aggregato Strutturale	0001220647	00	
7 Identificativo Unità Strutturale	999		
8 Identificativo Area di Emergenza	0000000003		
9 Identificativi infrastrutture di Accessibilità/Connessione	a 0000000012	b	
	c	d	
10 Indirizzo	Piazza Don Milani	11 Civico	
12b Denominazione	Scuola Pachetti	12 Mappa in allegato (vedi retro)	

**Sezione 2 - CARATTERISTICHE GENERALI**

POSIZIONE NELL'AGGREGATO	13 Isolata <input type="radio"/> Sì <input type="radio"/> No	14 <input type="radio"/> Interna <input type="radio"/> D'estremità <input type="radio"/> D'angolo
15 FRONTE INTERFERENTE SU INFRASTRUTTURA ACCESSIBILITÀ/CONNESSIONE (H>L) O AREA DI EMERGENZA (H>d)	<input type="radio"/> Sì <input type="radio"/> No	
16 UNITÀ STRUTTURALE SPECIALISTICA	<input type="radio"/> Sì <input checked="" type="radio"/> No	17 <input type="radio"/> Chiesa <input type="radio"/> Teatro <input type="radio"/> Torre/campanile/ciminiera <input type="radio"/> Altro
18 NUMERO PIANI TOTALI (INCLUSI INTERRATI)	1	19 PIANI INTERRATI <input checked="" type="radio"/> 0 <input type="radio"/> 1 <input type="radio"/> 2 <input type="radio"/> ≥3
20 ALTEZZA MEDIA DI PIANO (m)	<input type="radio"/> ≤2,50 <input checked="" type="radio"/> 2,50-3-50 <input type="radio"/> 3,50-5,00 <input type="radio"/> ≥5,00	21 ALTEZZA ALL'IMPOSTA DELLA COPERTURA
22 VOLUME UNICO SU AC	<input type="radio"/> Sì <input checked="" type="radio"/> No	23 SUPERFICIE MEDIA DI PIANO (mq)
24 STRUTTURA PORTANTE VERTICALE	<input checked="" type="radio"/> C.a. <input type="radio"/> Acciaio <input type="radio"/> Acciaio-c.l.s. <input type="radio"/> Muratura <input type="radio"/> Mista (muratura/c.a.) <input type="radio"/> Legno <input type="radio"/> Non identificata	25 ALTEZZA ALL'IMPOSTA DELLA COPERTURA
25 TIPO MURATURA	<input type="radio"/> Buona <input type="radio"/> Cattiva <input type="radio"/> Non identificata	26 CORDOLI O CATENE <input type="radio"/> Sì <input checked="" type="radio"/> No
27 PILASTRI ISOLATI	<input type="radio"/> Sì <input checked="" type="radio"/> No	28 PIANO PILOTIS <input type="radio"/> Sì <input checked="" type="radio"/> No
30 DANNO STRUTTURALE	<input type="radio"/> Gravissimo <input type="radio"/> Medio - grave <input type="radio"/> Leggero <input checked="" type="radio"/> Assente	29 SOPRAELEVAZIONI <input type="radio"/> Sì <input checked="" type="radio"/> No
PROPRIETÀ	32 <input checked="" type="checkbox"/> Pubblica	31 STATO MANUTENTIVO <input type="radio"/> Carente <input checked="" type="radio"/> Sufficiente <input type="radio"/> Buono
34 MORFOLOGIA	<input checked="" type="radio"/> Pianeggiante <input type="radio"/> Su leggero pendio (15°÷30°) <input type="radio"/> Su forte pendio (>30°)	33 <input type="checkbox"/> Privata
UBICAZIONE	35 <input type="checkbox"/> Sotto versante incombente o forte pendio	36 <input type="checkbox"/> Sopra versante incombente o cresta
MICROZONAZIONE SISMICA	37 Zona MS (condizione peggiore) <input type="radio"/> Stabile <input type="radio"/> Stabile con amplificazioni <input checked="" type="radio"/> Instabile	
GEOLOGIA / IDROGEOLOGIA	Tipo instabilità 38 <input type="checkbox"/> Frana <input checked="" type="checkbox"/> Liquefazione 39 <input checked="" type="checkbox"/> Faglia attiva e capace 40 <input type="checkbox"/> Cedimenti differenziali 41 <input type="checkbox"/> Cavità sotterranee	42 <input type="checkbox"/> Cavità sotterranee
	Localizzazione frana 43 <input type="checkbox"/> Interferente con l'edificio strategico 44 <input type="checkbox"/> A monte 45 <input type="checkbox"/> A valle	43 <input type="checkbox"/> Interferente con l'edificio strategico
	Rischio PAI <input type="radio"/> R1 <input checked="" type="radio"/> R2 <input type="radio"/> R3 <input type="radio"/> R4	47 Area alluvionabile <input type="radio"/> Sì <input checked="" type="radio"/> No

**Sezione 3 - CARATTERISTICHE SPECIFICHE**

48 IDENTIFICATIVO FUNZIONE STRATEGICA	<input type="radio"/> Coordinamento interventi 001 <input type="radio"/> Soccorso sanitario 002 <input type="radio"/> Intervento operativo 003 <input checked="" type="radio"/> Altro 006
49 STRUTTURA DI GESTIONE DELL'EMERGENZA	<input type="checkbox"/> Ccs <input type="checkbox"/> Dicomac <input type="checkbox"/> Com <input type="checkbox"/> Coi <input type="checkbox"/> Coc <input type="checkbox"/> Ricovero in emergenza 49b
DESTINAZIONE D'USO	50 Uso originario S02 51 Uso attuale S02
52 ANNO DI PROGETTAZIONE	1990 53 ANNO DI FINE COSTRUZIONE 1992
ESPOSIZIONE	54 Persone mediamente presenti 120 55 Ore fruizione nel giorno 8 56 Mesi fruizione nell'anno 10
	57 Interventi dopo la costruzione <input checked="" type="radio"/> Sì <input type="radio"/> No 58 Anno 2005
INTERVENTI STRUTTURALI ESEGUITI	59 <input checked="" type="checkbox"/> Ampliamenti
	60 <input type="checkbox"/> Variazioni di destinazione che hanno comportato incremento di carichi al singolo piano superiori al 20%
	61 <input type="checkbox"/> Interventi volti a trasformare l'edificio mediante insieme sistematico di opere che portino ad organismo diverso
	62 <input type="checkbox"/> Interventi strutturali in modifica o sostituzione di parti strutturali, con alterazione comportamento globale
	63 <input type="checkbox"/> Interventi di miglioramento/adequamento sismico
	64 <input type="checkbox"/> Interventi di sola riparazione dei danni strutturali
	65 <input type="checkbox"/> Altro
EVENTI SUBITI DALLA STRUTTURA	66 Codice evento 67 Data 00 / 00 / 0000 68 Tipo intervento
	69 Codice evento 70 Data 00 / 00 / 0000 71 Tipo intervento
	72 Codice evento 73 Data 00 / 00 / 0000 74 Tipo intervento
75 VERIFICA SISMICA	<input type="radio"/> Effettuata (cofinanziata da DPC) <input type="radio"/> Effettuata (altri finanziamenti) <input checked="" type="radio"/> Non effettuata

**Sezione 1 - IDENTIFICATIVI**

Data compilazione	11 / 12 / 2018	Codice ISTAT	
1 Regione	TOSCANA		09
2 Provincia	Livorno		049
3 Comune	Collesalveti		008
4 Località abitata	Guasticce		10005
5 Sezione censuaria			0034
6 Identificativo Aggregato Strutturale	0019608600	00	
7 Identificativo Unità Strutturale	999		
8 Identificativo Area di Emergenza	0000000001		
9 Identificativi infrastrutture di Accessibilità/Connessione	a 0000000001	b	
	c	d	
10 Indirizzo	Via Lopez	11 Civico	37
12b Denominazione	Scuola materna ed elementare	12 Mappa in allegato (vedi retro)	

**Sezione 2 - CARATTERISTICHE GENERALI**

POSIZIONE NELL'AGGREGATO	13 Isolata <input type="radio"/> Sì <input type="radio"/> No	14 <input type="radio"/> Interna <input type="radio"/> D'estremità <input type="radio"/> D'angolo
15 FRONTE INTERFERENTE SU INFRASTRUTTURA ACCESSIBILITÀ/CONNESSIONE (H>L) O AREA DI EMERGENZA (H>d)	<input type="radio"/> Sì <input type="radio"/> No	
16 UNITÀ STRUTTURALE SPECIALISTICA	<input type="radio"/> Sì <input checked="" type="radio"/> No	17 <input type="radio"/> Chiesa <input type="radio"/> Teatro <input type="radio"/> Torre/campanile/ciminiera <input type="radio"/> Altro
18 NUMERO PIANI TOTALI (INCLUSI INTERRATI)	1	19 PIANI INTERRATI <input checked="" type="radio"/> 0 <input type="radio"/> 1 <input type="radio"/> 2 <input type="radio"/> ≥3
20 ALTEZZA MEDIA DI PIANO (m)	<input type="radio"/> ≤2,50 <input checked="" type="radio"/> 2,50-3-50 <input type="radio"/> 3,50-5,00 <input type="radio"/> ≥5,00	21 ALTEZZA ALL'IMPOSTA DELLA COPERTURA
22 VOLUME UNICO SU AC	<input type="radio"/> Sì <input checked="" type="radio"/> No	23 SUPERFICIE MEDIA DI PIANO (mq)
24 STRUTTURA PORTANTE VERTICALE	<input type="radio"/> C.a. <input type="radio"/> Acciaio <input type="radio"/> Acciaio-c.l.s. <input type="radio"/> Muratura <input checked="" type="radio"/> Mista (muratura/c.a.) <input type="radio"/> Legno <input type="radio"/> Non identificata	3
25 TIPO MURATURA	<input type="radio"/> Buona <input type="radio"/> Cattiva <input checked="" type="radio"/> Non identificata	26 CORDOLI O CATENE <input type="radio"/> Sì <input checked="" type="radio"/> No
27 PILASTRI ISOLATI	<input type="radio"/> Sì <input checked="" type="radio"/> No	28 PIANO PILOTIS <input type="radio"/> Sì <input checked="" type="radio"/> No
29 SOPRAELEVAZIONI	<input type="radio"/> Sì <input checked="" type="radio"/> No	31 STATO MANUTENTIVO <input type="radio"/> Carente <input checked="" type="radio"/> Sufficiente <input type="radio"/> Buono
30 DANNO STRUTTURALE	<input type="radio"/> Gravissimo <input type="radio"/> Medio - grave <input type="radio"/> Leggero <input checked="" type="radio"/> Assente	32 PROPRIETÀ <input checked="" type="radio"/> Pubblica <input type="radio"/> Privata
33 MORFOLOGIA	<input checked="" type="radio"/> Pianeggiante <input type="radio"/> Su leggero pendio (15°÷30°) <input type="radio"/> Su forte pendio (>30°)	34
35 UBICAZIONE	<input type="radio"/> Sotto versante incombente o forte pendio <input type="radio"/> Sopra versante incombente o cresta	36
37 MICROZONAZIONE SISMICA	Zona MS (condizione peggiore) <input type="radio"/> Stabile <input type="radio"/> Stabile con amplificazioni <input checked="" type="radio"/> Instabile	38
39 Tipo instabilità	<input type="radio"/> Frana <input checked="" type="radio"/> Liquefazione <input type="radio"/> Faglia attiva e capace <input type="radio"/> Cedimenti differenziali <input type="radio"/> Cavità sotterranee	40
41 GEOLOGIA / IDROGEOLOGIA	Localizzazione frana <input type="radio"/> Interferente con l'edificio strategico <input type="radio"/> A monte <input type="radio"/> A valle	42
43 Rischio PAI	<input type="radio"/> R1 <input checked="" type="radio"/> R2 <input type="radio"/> R3 <input type="radio"/> R4	44
45	46 Area alluvionabile <input type="radio"/> Sì <input checked="" type="radio"/> No	47

**Sezione 3 - CARATTERISTICHE SPECIFICHE**

48 IDENTIFICATIVO FUNZIONE STRATEGICA	<input type="radio"/> Coordinamento interventi <input checked="" type="radio"/> 001 <input type="radio"/> Soccorso sanitario <input checked="" type="radio"/> 002 <input type="radio"/> Intervento operativo <input checked="" type="radio"/> 003 <input type="radio"/> Altro <input checked="" type="radio"/> 027
49 STRUTTURA DI GESTIONE DELL'EMERGENZA	<input type="radio"/> Ccs <input type="radio"/> Dicomac <input type="radio"/> Com <input type="radio"/> Coi <input type="radio"/> Coc <input type="radio"/> Ricovero in emergenza
50 DESTINAZIONE D'USO	51 Uso originario S03 <input type="radio"/> 52 Uso attuale S03 <input type="radio"/>
53 ANNO DI PROGETTAZIONE	1961 <input type="radio"/> 54 ANNO DI FINE COSTRUZIONE 1975 <input type="radio"/>
55 ESPOSIZIONE	56 Persone mediamente presenti 107 <input type="radio"/> 57 Ore fruizione nel giorno 6 <input type="radio"/> 58 Mesi fruizione nell'anno 10 <input type="radio"/>
59 INTERVENTI STRUTTURALI ESEGUITI	60 Interventi dopo la costruzione <input checked="" type="radio"/> Sì <input type="radio"/> No <input type="radio"/> Anno 2000 <input type="radio"/>
61	<input checked="" type="checkbox"/> Ampliamenti
62	<input type="checkbox"/> Variazioni di destinazione che hanno comportato incremento di carichi al singolo piano superiori al 20%
63	<input type="checkbox"/> Interventi volti a trasformare l'edificio mediante insieme sistematico di opere che portino ad organismo diverso
64	<input type="checkbox"/> Interventi strutturali in modifica o sostituzione di parti strutturali, con alterazione comportamento globale
65	<input type="checkbox"/> Interventi di miglioramento/adequamento sismico
66	<input type="checkbox"/> Interventi di sola riparazione dei danni strutturali
67	<input type="checkbox"/> Altro
68 EVENTI SUBITI DALLA STRUTTURA	69 Codice evento <input type="text"/> 70 Data 00 / 00 / 0000 <input type="text"/> 71 Tipo intervento <input type="text"/>
	72 Codice evento <input type="text"/> 73 Data 00 / 00 / 0000 <input type="text"/> 74 Tipo intervento <input type="text"/>
75 VERIFICA SISMICA	<input type="radio"/> Effettuata (cofinanziata da DPC) <input type="radio"/> Effettuata (altri finanziamenti) <input checked="" type="radio"/> Non effettuata





ANALISI DELLA CONDIZIONE LIMITE PER L'EMERGENZA (CLE) DELL'INSEDIAMENTO URBANO

AREA DI EMERGENZA versione 3.0

Sezione 1 - IDENTIFICATIVI

Form fields for identification: Data compilazione (04/07/2018), Regione (TOSCANA), Provincia (Livorno), Comune (Collesalvetti), Località abitata (Guasticce), Identificativo Area di Emergenza (000000001), Denominazione (Resede scuola materna e elementare Il Sole).

Sezione 2 - CARATTERISTICHE GENERALI

Form fields for general characteristics: TIPOLOGIA (Ricovero), PIANO DI INDIVIDUAZIONE (Piano di emergenza comunale), ANNO DI APPROVAZIONE (2018), SUPERFICIE DELL'AREA (2090), DIMENSIONE RETTANGOLO (Massima 47, Minima 13), MORFOLOGIA (Pianeggiante), UBICAZIONE (Sotto versante), MICROZONAZIONE SISMICA (Liquefazione), GEOLOGIA / IDROGEOLOGIA (Rischio PAI).



**Sezione 1 - IDENTIFICATIVI**

Data compilazione	05 / 07 / 2018		Codice ISTAT
<sup>1</sup> Regione	TOSCANA		09
<sup>2</sup> Provincia	Livorno		049
<sup>3</sup> Comune	Collesalvetti		008
<sup>4</sup> Località abitata	Guasticce		10005
<sup>5</sup> Identificativo Area di Emergenza	0000000002		
<sup>6</sup> Identificativi infrastrutture di Accessibilità/Connessione	a	0000000009	b
	c		d
<sup>7b</sup> Denominazione	Area via Francia		<sup>7</sup> Mappa in allegato (vedi retro)

**Sezione 2 - CARATTERISTICHE GENERALI**

<sup>8</sup> TIPOLOGIA	<input checked="" type="radio"/> Ammassamento	<input type="radio"/> Ricovero	<input type="radio"/> Ammassamento - Ricovero
<sup>9</sup> PIANO DI INDIVIDUAZIONE	<input checked="" type="radio"/> Piano di emergenza comunale	<input type="radio"/> Piano di emergenza provinciale	<input type="radio"/> Altro
<sup>10</sup> ANNO DI APPROVAZIONE/INDIVIDUAZIONE	2018		
<sup>11</sup> NUMERO AGGREGATI STRUTTURALI INTERFERENTI (H>d)	0		
<sup>12</sup> NUMERO UNITÀ STRUTTURALI ISOLATE INTERFERENTI (H>d)	0		
<sup>13</sup> SUPERFICIE DELL'AREA (mq)	1520		
DIMENSIONE RETTANGOLO INSCRIVIBILE (m)	<sup>14</sup> Massima	55	<sup>15</sup> Minima
<sup>16</sup> PAVIMENTAZIONE E PERCORRIBILITÀ	<input checked="" type="radio"/> Asfaltata o pavimentata in buone condizioni <input type="radio"/> Asfaltata o pavimentata in cattive condizioni <input type="radio"/> Fondo naturale <input type="radio"/> Fondo naturale non praticabile		
<sup>17</sup> INFRASTRUTTURE DI SERVIZIO	Acqua	<input type="radio"/> Assenti <input checked="" type="radio"/> Da predisporre (allacci nelle vicinanze) <input type="radio"/> Da predisporre (allacci lontani) <input type="radio"/> Presenti	
	Elettricità	<input type="radio"/> Assenti <input checked="" type="radio"/> Da predisporre (allacci nelle vicinanze) <input type="radio"/> Da predisporre (allacci lontani) <input type="radio"/> Presenti	
	Fognatura	<input type="radio"/> Assenti <input checked="" type="radio"/> Da predisporre (allacci nelle vicinanze) <input type="radio"/> Da predisporre (allacci lontani) <input type="radio"/> Presenti	
<sup>20</sup> MORFOLOGIA	<input checked="" type="radio"/> Pianeggiante <input type="radio"/> Su leggero pendio (15°±30°) <input type="radio"/> Su forte pendio (>30°)		
<sup>21</sup> UBICAZIONE	<input type="checkbox"/> Sotto versante incombente o forte pendio		<input type="checkbox"/> <sup>22</sup> Sopra versante incombente o cresta
<sup>23</sup> MICROZONAZIONE SISMICA	<input type="checkbox"/> Zona MS (condizione peggiore) <input type="radio"/> Stabile <input type="radio"/> Stabile con amplificazioni <input checked="" type="radio"/> Instabile		
	Tipo instabilità	<input type="checkbox"/> <sup>24</sup> Frana <input checked="" type="checkbox"/> <sup>25</sup> Liquefazione <input type="checkbox"/> <sup>26</sup> Faglia attiva e capace <input type="checkbox"/> <sup>27</sup> Cedimenti differenziali <input type="checkbox"/> <sup>28</sup> Cavità sotterranee	
	Localizzazione frana	<input type="checkbox"/> <sup>29</sup> Interferente con l'area di emergenza <input type="checkbox"/> <sup>30</sup> A monte <input type="checkbox"/> <sup>31</sup> A valle	
<sup>32</sup> GEOLOGIA /	Falda	<input type="radio"/> Assente <input checked="" type="radio"/> Freatica <input type="radio"/> Artesiana	
<sup>33</sup> IDROGEOLOGIA	Acque superficiali	<input checked="" type="radio"/> Assenti <input type="radio"/> Ruscaldamento diffuso <input type="radio"/> Ruscaldamento concentrato	
<sup>34</sup> Rischio PAI	<input type="radio"/> R1 <input checked="" type="radio"/> R2 <input type="radio"/> R3 <input type="radio"/> R4 <sup>35</sup> Area alluvionabile <input type="radio"/> Sì <input checked="" type="radio"/> No		

**Sezione 1 - IDENTIFICATIVI**

Data compilazione	05 / 07 / 2018	Codice ISTAT	
<sup>1</sup> Regione	TOSCANA		09
<sup>2</sup> Provincia	Livorno		049
<sup>3</sup> Comune	Collesalvetti		008
<sup>4</sup> Località abitata	Vicarello		10011
<sup>5</sup> Identificativo Area di Emergenza	000000003		
<sup>6</sup> Identificativi infrastrutture di Accessibilità/Connessione	a	000000012	b
	c		d
<sup>7b</sup> Denominazione	Area scuole e feste Vicarello		<sup>7</sup> Mappa in allegato (vedi retro)

**Sezione 2 - CARATTERISTICHE GENERALI**

<sup>8</sup> TIPOLOGIA	<input type="radio"/> Ammassamento	<input checked="" type="radio"/> Ricovero	<input type="radio"/> Ammassamento - Ricovero
<sup>9</sup> PIANO DI INDIVIDUAZIONE	<input checked="" type="radio"/> Piano di emergenza comunale	<input type="radio"/> Piano di emergenza provinciale	<input type="radio"/> Altro
<sup>10</sup> ANNO DI APPROVAZIONE/INDIVIDUAZIONE	2018		
<sup>11</sup> NUMERO AGGREGATI STRUTTURALI INTERFERENTI (H>d)	0		
<sup>12</sup> NUMERO UNITÀ STRUTTURALI ISOLATE INTERFERENTI (H>d)	3		
<sup>13</sup> SUPERFICIE DELL'AREA (mq)	19400		
DIMENSIONE RETTANGOLO INSCRIVIBILE (m)	<sup>14</sup> Massima	60	<sup>15</sup> Minima
			55
<sup>16</sup> PAVIMENTAZIONE E PERCORRIBILITÀ	<input checked="" type="radio"/> Asfaltata o pavimentata in buone condizioni <input type="radio"/> Asfaltata o pavimentata in cattive condizioni <input type="radio"/> Fondo naturale <input type="radio"/> Fondo naturale non praticabile		
<sup>17</sup> INFRASTRUTTURE DI SERVIZIO	Acqua	<input type="radio"/> Assenti <input type="radio"/> Da predisporre (allacci nelle vicinanze) <input type="radio"/> Da predisporre (allacci lontani) <input checked="" type="radio"/> Presenti	
	Elettricità	<input type="radio"/> Assenti <input type="radio"/> Da predisporre (allacci nelle vicinanze) <input type="radio"/> Da predisporre (allacci lontani) <input checked="" type="radio"/> Presenti	
	Fognatura	<input type="radio"/> Assenti <input type="radio"/> Da predisporre (allacci nelle vicinanze) <input type="radio"/> Da predisporre (allacci lontani) <input checked="" type="radio"/> Presenti	
<sup>20</sup> MORFOLOGIA	<input checked="" type="radio"/> Pianeggiante <input type="radio"/> Su leggero pendio (15°±30°) <input type="radio"/> Su forte pendio (>30°)		
<sup>21</sup> UBICAZIONE	<input type="checkbox"/> Sotto versante incombente o forte pendio		<sup>22</sup> <input type="checkbox"/> Sopra versante incombente o cresta
<sup>23</sup> MICROZONAZIONE SISMICA	<input checked="" type="radio"/> Zona MS (condizione peggiore) <input type="radio"/> Stabile <input type="radio"/> Stabile con amplificazioni <input checked="" type="radio"/> Instabile		
	Tipo instabilità	<sup>24</sup> <input type="checkbox"/> Frana <input checked="" type="checkbox"/> Liquefazione <input type="checkbox"/> Faglia attiva e capace	<sup>27</sup> <input type="checkbox"/> Cedimenti differenziali <sup>28</sup> <input type="checkbox"/> Cavità sotterranee
	Localizzazione frana	<sup>29</sup> <input type="checkbox"/> Interferente con l'area di emergenza <input type="checkbox"/> A monte	<sup>30</sup> <input type="checkbox"/> A valle
<sup>32</sup> GEOLOGIA /	Falda	<input type="radio"/> Assente <input checked="" type="radio"/> Freatica <input type="radio"/> Artesiana	
<sup>33</sup> IDROGEOLOGIA	Acque superficiali	<input checked="" type="radio"/> Assenti <input type="radio"/> Ruscaldamento diffuso <input type="radio"/> Ruscaldamento concentrato	
<sup>34</sup> Rischio PAI	<input type="radio"/> R1 <input checked="" type="radio"/> R2 <input type="radio"/> R3 <input type="radio"/> R4	<sup>35</sup> Area alluvionabile	<input type="radio"/> Sì <input checked="" type="radio"/> No

**Sezione 1 - IDENTIFICATIVI**

Data compilazione	05 / 07 / 2018		Codice ISTAT
<sup>1</sup> Regione	TOSCANA		09
<sup>2</sup> Provincia	Livorno		049
<sup>3</sup> Comune	Collesalveti		008
<sup>4</sup> Località abitata	Vicarello		10011
<sup>5</sup> Identificativo Area di Emergenza	000000004		
<sup>6</sup> Identificativi infrastrutture di Accessibilità/Connessione	a	000000018	b
	c		d
<sup>7b</sup> Denominazione	Campo sportivo Vicarello		<sup>7</sup> Mappa in allegato (vedi retro)

**Sezione 2 - CARATTERISTICHE GENERALI**

<sup>8</sup> TIPOLOGIA	<input type="radio"/> Ammassamento	<input checked="" type="radio"/> Ricovero	<input type="radio"/> Ammassamento - Ricovero				
<sup>9</sup> PIANO DI INDIVIDUAZIONE	<input checked="" type="radio"/> Piano di emergenza comunale	<input type="radio"/> Piano di emergenza provinciale	<input type="radio"/> Altro				
<sup>10</sup> ANNO DI APPROVAZIONE/INDIVIDUAZIONE	2018						
<sup>11</sup> NUMERO AGGREGATI STRUTTURALI INTERFERENTI (H>d)	0						
<sup>12</sup> NUMERO UNITÀ STRUTTURALI ISOLATE INTERFERENTI (H>d)	5						
<sup>13</sup> SUPERFICIE DELL'AREA (mq)	26500						
DIMENSIONE RETTANGOLO INSCRIVIBILE (m)	<sup>14</sup> Massima	195	<sup>15</sup> Minima				
<sup>16</sup> PAVIMENTAZIONE E PERCORRIBILITÀ	<input type="radio"/> Asfaltata o pavimentata in buone condizioni						
	<input type="radio"/> Asfaltata o pavimentata in cattive condizioni						
	<input checked="" type="radio"/> Fondo naturale						
	<input type="radio"/> Fondo naturale non praticabile						
<sup>17</sup> INFRASTRUTTURE DI SERVIZIO	Acqua	<input type="radio"/> Assenti	<input type="radio"/> Da predisporre (allacci nelle vicinanze)	<input type="radio"/> Da predisporre (allacci lontani)	<input checked="" type="radio"/> Presenti		
	Elettricità	<input type="radio"/> Assenti	<input type="radio"/> Da predisporre (allacci nelle vicinanze)	<input type="radio"/> Da predisporre (allacci lontani)	<input checked="" type="radio"/> Presenti		
	Fognatura	<input type="radio"/> Assenti	<input type="radio"/> Da predisporre (allacci nelle vicinanze)	<input type="radio"/> Da predisporre (allacci lontani)	<input checked="" type="radio"/> Presenti		
<sup>20</sup> MORFOLOGIA	<input checked="" type="radio"/> Pianeggiante				<input type="radio"/> Su leggero pendio (15°±30°)	<input type="radio"/> Su forte pendio (>30°)	
<sup>21</sup> UBICAZIONE	<input type="checkbox"/> Sotto versante incombente o forte pendio		<sup>22</sup> <input type="checkbox"/> Sopra versante incombente o cresta				
	<sup>23</sup> ZONA MS (condizione peggiore)						
<sup>24</sup> MICROZONAZIONE SISMICA	<input type="radio"/> Stabile		<input checked="" type="radio"/> Stabile con amplificazioni		<input type="radio"/> Instabile		
	Tipo instabilità	<sup>24</sup> <input type="checkbox"/> Frana	<sup>25</sup> <input type="checkbox"/> Liquefazione	<sup>26</sup> <input type="checkbox"/> Faglia attiva e capace	<sup>27</sup> <input type="checkbox"/> Cedimenti differenziali	<sup>28</sup> <input type="checkbox"/> Cavità sotterranee	
	Localizzazione frana	<sup>29</sup> <input type="checkbox"/> Interferente con l'area di emergenza		<sup>30</sup> <input type="checkbox"/> A monte	<sup>31</sup> <input type="checkbox"/> A valle		
<sup>32</sup> GEOLOGIA / <sup>33</sup> IDROGEOLOGIA	Falda	<input type="radio"/> Assente	<input checked="" type="radio"/> Freatica	<input type="radio"/> Artesiana			
	Acque superficiali	<input checked="" type="radio"/> Assenti	<input type="radio"/> Ruscellamento diffuso	<input type="radio"/> Ruscellamento concentrato			
<sup>34</sup> Rischio PAI	<input type="radio"/> R1	<input checked="" type="radio"/> R2	<input type="radio"/> R3	<input type="radio"/> R4	<sup>35</sup> Area alluvionabile	<input type="radio"/> Sì	<input checked="" type="radio"/> No





ANALISI DELLA CONDIZIONE LIMITE PER L'EMERGENZA (CLE) DELL'INSEDIAMENTO URBANO

AREA DI EMERGENZA versione 3.0

Sezione 1 - IDENTIFICATIVI

Form fields for identification: Data compilazione (05/07/2018), Regione (TOSCANA), Provincia (Livorno), Comune (Collesalvetti), Località abitata (Vicarello), Identificativo Area di Emergenza (000000005), etc.

Sezione 2 - CARATTERISTICHE GENERALI

Form fields for general characteristics: TIPOLOGIA (Ammassamento), PIANO DI INDIVIDUAZIONE (Piano di emergenza comunale), ANNO DI APPROVAZIONE (2018), SUPERFICIE DELL'AREA (1150), DIMENSIONE RETTANGOLO (Massima 85, Minima 6), etc.

**Sezione 1 - IDENTIFICATIVI**

Data compilazione	10 / 07 / 2018	Codice ISTAT	
<sup>1</sup> Regione	TOSCANA		09
<sup>2</sup> Provincia	Livorno		049
<sup>3</sup> Comune	Collesalvetti		008
<sup>4</sup> Località abitata	Stagno		10010
<sup>5</sup> Identificativo Area di Emergenza	0000000006		
<sup>6</sup> Identificativi infrastrutture di Accessibilità/Connessione	a	0000000029	b
	c		d
<sup>7b</sup> Denominazione	Resede scuola Rodari	<sup>7</sup> Mappa in allegato (vedi retro)	

**Sezione 2 - CARATTERISTICHE GENERALI**

<sup>8</sup> TIPOLOGIA	<input type="radio"/> Ammassamento	<input checked="" type="radio"/> Ricovero	<input type="radio"/> Ammassamento - Ricovero
<sup>9</sup> PIANO DI INDIVIDUAZIONE	<input checked="" type="radio"/> Piano di emergenza comunale	<input type="radio"/> Piano di emergenza provinciale	<input type="radio"/> Altro
<sup>10</sup> ANNO DI APPROVAZIONE/INDIVIDUAZIONE	2018		
<sup>11</sup> NUMERO AGGREGATI STRUTTURALI INTERFERENTI (H>d)	0		
<sup>12</sup> NUMERO UNITÀ STRUTTURALI ISOLATE INTERFERENTI (H>d)	4		
<sup>13</sup> SUPERFICIE DELL'AREA (mq)			24300
DIMENSIONE RETTANGOLO INSCRIVIBILE (m)	<sup>14</sup> Massima	190	<sup>15</sup> Minima
			70
<sup>16</sup> PAVIMENTAZIONE E PERCORRIBILITÀ	<input type="radio"/> Asfaltata o pavimentata in buone condizioni	<input type="radio"/> Asfaltata o pavimentata in cattive condizioni	<input checked="" type="radio"/> Fondo naturale
	<input type="radio"/> Fondo naturale	<input type="radio"/> Fondo naturale non praticabile	
<sup>17</sup> INFRASTRUTTURE DI SERVIZIO	Acqua	<input type="radio"/> Assenti	<input type="radio"/> Da predisporre (allacci nelle vicinanze)
		<input type="radio"/> Da predisporre (allacci lontani)	<input checked="" type="radio"/> Presenti
	Elettricità	<input type="radio"/> Assenti	<input type="radio"/> Da predisporre (allacci nelle vicinanze)
		<input type="radio"/> Da predisporre (allacci lontani)	<input checked="" type="radio"/> Presenti
	Fognatura	<input type="radio"/> Assenti	<input type="radio"/> Da predisporre (allacci nelle vicinanze)
		<input type="radio"/> Da predisporre (allacci lontani)	<input checked="" type="radio"/> Presenti
<sup>20</sup> MORFOLOGIA	<input checked="" type="radio"/> Pianeggiante	<input type="radio"/> Su leggero pendio (15°±30°)	<input type="radio"/> Su forte pendio (>30°)
<sup>21</sup> UBICAZIONE	<input type="radio"/> Sotto versante incombente o forte pendio	<input checked="" type="radio"/> Sopra versante incombente o cresta	
<sup>23</sup> MICROZONAZIONE SISMICA	Zona MS (condizione peggiore)	<input type="radio"/> Stabile	<input checked="" type="radio"/> Stabile con amplificazioni
		<input type="radio"/> Instabile	
	Tipo instabilità	<sup>24</sup> Frana	<sup>25</sup> Liquefazione
		<sup>26</sup> Faglia attiva e capace	<sup>27</sup> Cedimenti differenziali
		<sup>28</sup> Cavità sotterranee	
	Localizzazione frana	<sup>29</sup> Interferente con l'area di emergenza	<sup>30</sup> A monte
		<sup>31</sup> A valle	
<sup>32</sup> GEOLOGIA /	Falda	<input type="radio"/> Assente	<input checked="" type="radio"/> Freatica
<sup>33</sup> IDROGEOLOGIA		<input type="radio"/> Artesiana	
	Acque superficiali	<input checked="" type="radio"/> Assenti	<input type="radio"/> Ruscellamento diffuso
		<input type="radio"/> Ruscellamento concentrato	
<sup>34</sup> Rischio PAI	<input checked="" type="radio"/> R1	<input type="radio"/> R2	<input type="radio"/> R3
	<input type="radio"/> R4	<sup>35</sup> Area alluvionabile	<input type="radio"/> Sì
			<input checked="" type="radio"/> No

**Sezione 1 - IDENTIFICATIVI**

Data compilazione	10 / 07 / 2018		Codice ISTAT
<sup>1</sup> Regione	TOSCANA		09
<sup>2</sup> Provincia	Livorno		049
<sup>3</sup> Comune	Collesalvetti		008
<sup>4</sup> Località abitata	Stagno		10010
<sup>5</sup> Identificativo Area di Emergenza	000000007		
<sup>6</sup> Identificativi infrastrutture di Accessibilità/Connessione	a	000000027	b 000000058
	c		d
<sup>7b</sup> Denominazione	Area sportiva Stagno		<sup>7</sup> Mappa in allegato (vedi retro)

**Sezione 2 - CARATTERISTICHE GENERALI**

<sup>8</sup> TIPOLOGIA	<input type="radio"/> Ammassamento	<input checked="" type="radio"/> Ricovero	<input type="radio"/> Ammassamento - Ricovero		
<sup>9</sup> PIANO DI INDIVIDUAZIONE	<input checked="" type="radio"/> Piano di emergenza comunale	<input type="radio"/> Piano di emergenza provinciale	<input type="radio"/> Altro		
<sup>10</sup> ANNO DI APPROVAZIONE/INDIVIDUAZIONE	2018				
<sup>11</sup> NUMERO AGGREGATI STRUTTURALI INTERFERENTI (H>d)	0				
<sup>12</sup> NUMERO UNITÀ STRUTTURALI ISOLATE INTERFERENTI (H>d)	0				
<sup>13</sup> SUPERFICIE DELL'AREA (mq)	26600				
DIMENSIONE RETTANGOLO INSCRIVIBILE (m)	<sup>14</sup> Massima	120	<sup>15</sup> Minima 110		
<sup>16</sup> PAVIMENTAZIONE E PERCORRIBILITÀ	<input type="radio"/> Asfaltata o pavimentata in buone condizioni				
	<input type="radio"/> Asfaltata o pavimentata in cattive condizioni				
	<input checked="" type="radio"/> Fondo naturale				
	<input type="radio"/> Fondo naturale non praticabile				
<sup>17</sup> INFRASTRUTTURE DI SERVIZIO	Acqua	<input type="radio"/> Assenti	<input type="radio"/> Da predisporre (allacci nelle vicinanze)	<input type="radio"/> Da predisporre (allacci lontani)	<input checked="" type="radio"/> Presenti
	Elettricità	<input type="radio"/> Assenti	<input type="radio"/> Da predisporre (allacci nelle vicinanze)	<input type="radio"/> Da predisporre (allacci lontani)	<input checked="" type="radio"/> Presenti
	Fognatura	<input type="radio"/> Assenti	<input type="radio"/> Da predisporre (allacci nelle vicinanze)	<input type="radio"/> Da predisporre (allacci lontani)	<input checked="" type="radio"/> Presenti
<sup>20</sup> MORFOLOGIA	<input checked="" type="radio"/> Pianeggiante <input type="radio"/> Su leggero pendio (15°±30°) <input type="radio"/> Su forte pendio (>30°)				
<sup>23</sup> MICROZONAZIONE SISMICA	<sup>21</sup> UBICAZIONE	<input type="checkbox"/> Sotto versante incombente o forte pendio		<sup>22</sup> <input type="checkbox"/> Sopra versante incombente o cresta	
	Tipo instabilità	<input checked="" type="radio"/> Zona MS (condizione peggiore) <input type="radio"/> Stabile <input checked="" type="radio"/> Stabile con amplificazioni <input type="radio"/> Instabile			
		<sup>24</sup> Frana	<sup>25</sup> Liquefazione	<sup>26</sup> Faglia attiva e capace	<sup>27</sup> Cedimenti differenziali
<sup>32</sup> GEOLOGIA / <sup>33</sup> IDROGEOLOGIA	Localizzazione frana	<sup>29</sup> <input type="checkbox"/> Interferente con l'area di emergenza		<sup>30</sup> <input type="checkbox"/> A monte	<sup>31</sup> <input type="checkbox"/> A valle
	Falda	<input type="radio"/> Assente	<input checked="" type="radio"/> Freatica	<input type="radio"/> Artesiana	
	Acque superficiali	<input checked="" type="radio"/> Assenti	<input type="radio"/> Ruscaldamento diffuso	<input type="radio"/> Ruscaldamento concentrato	
<sup>34</sup> Rischio PAI	<input type="radio"/> R1	<input checked="" type="radio"/> R2	<input type="radio"/> R3	<input type="radio"/> R4	<sup>35</sup> Area alluvionabile <input type="radio"/> Sì <input checked="" type="radio"/> No





**ANALISI DELLA  
CONDIZIONE LIMITE PER L'EMERGENZA (CLE)  
DELL'INSEDIAMENTO URBANO**

**AREA DI  
EMERGENZA**  
versione 3.0

**Sezione 1 - IDENTIFICATIVI**

Data compilazione	10 / 07 / 2018	Codice ISTAT	
<sup>1</sup> Regione	TOSCANA		09
<sup>2</sup> Provincia	Livorno		049
<sup>3</sup> Comune	Collesalveti		008
<sup>4</sup> Località abitata	Stagno		10010
<sup>5</sup> Identificativo Area di Emergenza	0000000008		
<sup>6</sup> Identificativi infrastrutture di Accessibilità/Connessione	a	0000000033	b
	c		d
<sup>7b</sup> Denominazione	Area pista ciclistica Ivo Mancini	<sup>7</sup> Mappa in allegato (vedi retro)	

**Sezione 2 - CARATTERISTICHE GENERALI**

<sup>8</sup> TIPOLOGIA	<input type="radio"/> Ammassamento	<input checked="" type="radio"/> Ricovero	<input type="radio"/> Ammassamento - Ricovero				
<sup>9</sup> PIANO DI INDIVIDUAZIONE	<input checked="" type="radio"/> Piano di emergenza comunale	<input type="radio"/> Piano di emergenza provinciale	<input type="radio"/> Altro				
<sup>10</sup> ANNO DI APPROVAZIONE/INDIVIDUAZIONE	2018						
<sup>11</sup> NUMERO AGGREGATI STRUTTURALI INTERFERENTI (H>d)	0						
<sup>12</sup> NUMERO UNITÀ STRUTTURALI ISOLATE INTERFERENTI (H>d)	0						
<sup>13</sup> SUPERFICIE DELL'AREA (mq)			24100				
DIMENSIONE RETTANGOLO INSCRIVIBILE (m)	<sup>14</sup> Massima	120	<sup>15</sup> Minima				
			80				
<sup>16</sup> PAVIMENTAZIONE E PERCORRIBILITÀ	<input type="radio"/> Asfaltata o pavimentata in buone condizioni						
	<input type="radio"/> Asfaltata o pavimentata in cattive condizioni						
	<input checked="" type="radio"/> Fondo naturale						
	<input type="radio"/> Fondo naturale non praticabile						
<sup>17</sup> INFRASTRUTTURE DI SERVIZIO	Acqua	<input type="radio"/> Assenti	<input type="radio"/> Da predisporre (allacci nelle vicinanze)	<input type="radio"/> Da predisporre (allacci lontani)	<input checked="" type="radio"/> Presenti		
	Elettricità	<input type="radio"/> Assenti	<input type="radio"/> Da predisporre (allacci nelle vicinanze)	<input type="radio"/> Da predisporre (allacci lontani)	<input checked="" type="radio"/> Presenti		
	Fognatura	<input type="radio"/> Assenti	<input type="radio"/> Da predisporre (allacci nelle vicinanze)	<input type="radio"/> Da predisporre (allacci lontani)	<input checked="" type="radio"/> Presenti		
<sup>20</sup> MORFOLOGIA	<input checked="" type="radio"/> Pianeggiante	<input type="radio"/> Su leggero pendio (15°÷30°)	<input type="radio"/> Su forte pendio (>30°)				
<sup>21</sup> UBICAZIONE	<input type="checkbox"/> Sotto versante incombente o forte pendio	<sup>22</sup> <input type="checkbox"/> Sopra versante incombente o cresta					
	<sup>23</sup> Zona MS (condizione peggiore)	<input type="radio"/> Stabile	<input checked="" type="radio"/> Stabile con amplificazioni	<input type="radio"/> Instabile			
<sup>24</sup> MICROZONAZIONE SISMICA	Tipo instabilità	<sup>24</sup> <input type="checkbox"/> Frana	<sup>25</sup> <input type="checkbox"/> Liquefazione	<sup>26</sup> <input type="checkbox"/> Faglia attiva e capace	<sup>27</sup> <input type="checkbox"/> Cedimenti differenziali	<sup>28</sup> <input type="checkbox"/> Cavità sotterranee	
	Localizzazione frana	<sup>29</sup> <input type="checkbox"/> Interferente con l'area di emergenza	<sup>30</sup> <input type="checkbox"/> A monte	<sup>31</sup> <input type="checkbox"/> A valle			
	<sup>32</sup> GEOLOGIA /	Falda	<input type="radio"/> Assente	<input checked="" type="radio"/> Freatica	<input type="radio"/> Artesiana		
<sup>33</sup> IDROGEOLOGIA	Acque superficiali	<input checked="" type="radio"/> Assenti	<input type="radio"/> Ruscaldamento diffuso	<input type="radio"/> Ruscaldamento concentrato			
<sup>34</sup> Rischio PAI	<input type="radio"/> R1	<input checked="" type="radio"/> R2	<input type="radio"/> R3	<input type="radio"/> R4	<sup>35</sup> Area alluvionabile	<input type="radio"/> Sì	<input checked="" type="radio"/> No



**ANALISI DELLA  
CONDIZIONE LIMITE PER L'EMERGENZA (CLE)  
DELL'INSEDIAMENTO URBANO**

**AREA DI  
EMERGENZA**  
versione 3.0

**Sezione 1 - IDENTIFICATIVI**

Data compilazione	10 / 07 / 2018	Codice ISTAT	
<sup>1</sup> Regione	TOSCANA		09
<sup>2</sup> Provincia	Livorno		049
<sup>3</sup> Comune	Collesalvetti		008
<sup>4</sup> Località abitata	Stagno		10010
<sup>5</sup> Identificativo Area di Emergenza	000000009		
<sup>6</sup> Identificativi infrastrutture di Accessibilità/Connessione	a	000000029	b
	c		d
<sup>7b</sup> Denominazione	Parcheggio scuola Rodari		<sup>7</sup> Mappa in allegato (vedi retro)

**Sezione 2 - CARATTERISTICHE GENERALI**

<sup>8</sup> TIPOLOGIA	<input checked="" type="radio"/> Ammassamento	<input type="radio"/> Ricovero	<input type="radio"/> Ammassamento - Ricovero
<sup>9</sup> PIANO DI INDIVIDUAZIONE	<input checked="" type="radio"/> Piano di emergenza comunale	<input type="radio"/> Piano di emergenza provinciale	<input type="radio"/> Altro
<sup>10</sup> ANNO DI APPROVAZIONE/INDIVIDUAZIONE	2018		
<sup>11</sup> NUMERO AGGREGATI STRUTTURALI INTERFERENTI (H>d)	0		
<sup>12</sup> NUMERO UNITÀ STRUTTURALI ISOLATE INTERFERENTI (H>d)	0		
<sup>13</sup> SUPERFICIE DELL'AREA (mq)			2400
DIMENSIONE RETTANGOLO INSCRIVIBILE (m)	<sup>14</sup> Massima	60	<sup>15</sup> Minima 40
<sup>16</sup> PAVIMENTAZIONE E PERCORRIBILITÀ	<input checked="" type="radio"/> Asfaltata o pavimentata in buone condizioni <input type="radio"/> Asfaltata o pavimentata in cattive condizioni <input type="radio"/> Fondo naturale <input type="radio"/> Fondo naturale non praticabile		
<sup>17</sup> INFRASTRUTTURE DI SERVIZIO	Acqua	<input type="radio"/> Assenti <input checked="" type="radio"/> Da predisporre (allacci nelle vicinanze) <input type="radio"/> Da predisporre (allacci lontani) <input type="radio"/> Presenti	
	Elettricità	<input type="radio"/> Assenti <input checked="" type="radio"/> Da predisporre (allacci nelle vicinanze) <input type="radio"/> Da predisporre (allacci lontani) <input type="radio"/> Presenti	
	Fognatura	<input type="radio"/> Assenti <input checked="" type="radio"/> Da predisporre (allacci nelle vicinanze) <input type="radio"/> Da predisporre (allacci lontani) <input type="radio"/> Presenti	
<sup>20</sup> MORFOLOGIA	<input checked="" type="radio"/> Pianeggiante <input type="radio"/> Su leggero pendio (15°±30°) <input type="radio"/> Su forte pendio (>30°)		
<sup>21</sup> UBICAZIONE	<input type="checkbox"/> Sotto versante incombente o forte pendio	<input type="checkbox"/> Sopra versante incombente o cresta	
<sup>23</sup> MICROZONAZIONE SISMICA	<input type="checkbox"/> Zona MS (condizione peggiore) <input type="checkbox"/> Stabile <input checked="" type="radio"/> Stabile con amplificazioni <input type="checkbox"/> Instabile		
	Tipo instabilità <sup>24</sup> Frana	<sup>25</sup> Liquefazione	<sup>26</sup> Faglia attiva e capace <sup>27</sup> Cedimenti differenziali <sup>28</sup> Cavità sotterranee
	Localizzazione frana <sup>29</sup> Interferente con l'area di emergenza	<sup>30</sup> A monte	<sup>31</sup> A valle
<sup>32</sup> GEOLOGIA /	Falda	<input type="radio"/> Assente <input checked="" type="radio"/> Freatica <input type="radio"/> Artesiana	
<sup>33</sup> IDROGEOLOGIA	Acque superficiali	<input checked="" type="radio"/> Assenti <input type="radio"/> Ruscellamento diffuso <input type="radio"/> Ruscellamento concentrato	
<sup>34</sup> Rischio PAI	<input type="radio"/> R1 <input checked="" type="radio"/> R2 <input type="radio"/> R3 <input type="radio"/> R4	<sup>35</sup> Area alluvionabile	<input type="radio"/> Sì <input checked="" type="radio"/> No

**Sezione 1 - IDENTIFICATIVI**

Data compilazione	10 / 07 / 2018	Codice ISTAT	
<sup>1</sup> Regione	TOSCANA		09
<sup>2</sup> Provincia	Livorno		049
<sup>3</sup> Comune	Collesalvetti		008
<sup>4</sup> Località abitata	Stagno		10010
<sup>5</sup> Identificativo Area di Emergenza	000000010		
<sup>6</sup> Identificativi infrastrutture di Accessibilità/Connessione	a	000000025	b
	c		d
<sup>7b</sup> Denominazione	Area sportiva Stagno	<sup>7</sup> Mappa in allegato (vedi retro)	

**Sezione 2 - CARATTERISTICHE GENERALI**

<sup>8</sup> TIPOLOGIA	<input checked="" type="radio"/> Ammassamento	<input type="radio"/> Ricovero	<input type="radio"/> Ammassamento - Ricovero			
<sup>9</sup> PIANO DI INDIVIDUAZIONE	<input checked="" type="radio"/> Piano di emergenza comunale	<input type="radio"/> Piano di emergenza provinciale	<input type="radio"/> Altro			
<sup>10</sup> ANNO DI APPROVAZIONE/INDIVIDUAZIONE	2018					
<sup>11</sup> NUMERO AGGREGATI STRUTTURALI INTERFERENTI (H>d)	0					
<sup>12</sup> NUMERO UNITÀ STRUTTURALI ISOLATE INTERFERENTI (H>d)	1					
<sup>13</sup> SUPERFICIE DELL'AREA (mq)			10500			
DIMENSIONE RETTANGOLO INSCRIVIBILE (m)	<sup>14</sup> Massima	115	<sup>15</sup> Minima 65			
<sup>16</sup> PAVIMENTAZIONE E PERCORRIBILITÀ	<input type="radio"/> Asfaltata o pavimentata in buone condizioni					
	<input type="radio"/> Asfaltata o pavimentata in cattive condizioni					
	<input checked="" type="radio"/> Fondo naturale					
	<input type="radio"/> Fondo naturale non praticabile					
<sup>17</sup> INFRASTRUTTURE DI SERVIZIO	Acqua	<input type="radio"/> Assenti	<input type="radio"/> Da predisporre (allacci nelle vicinanze)	<input type="radio"/> Da predisporre (allacci lontani)	<input checked="" type="radio"/> Presenti	
	Elettricità	<input type="radio"/> Assenti	<input type="radio"/> Da predisporre (allacci nelle vicinanze)	<input type="radio"/> Da predisporre (allacci lontani)	<input checked="" type="radio"/> Presenti	
	Fognatura	<input type="radio"/> Assenti	<input type="radio"/> Da predisporre (allacci nelle vicinanze)	<input type="radio"/> Da predisporre (allacci lontani)	<input checked="" type="radio"/> Presenti	
<sup>20</sup> MORFOLOGIA	<input checked="" type="radio"/> Pianeggiante	<input type="radio"/> Su leggero pendio (15°±30°)	<input type="radio"/> Su forte pendio (>30°)			
<sup>18</sup> UBICAZIONE	<sup>21</sup>	<input type="checkbox"/> Sotto versante incombente o forte pendio	<sup>22</sup>	<input type="checkbox"/> Sopra versante incombente o cresta		
	<sup>23</sup> Zona MS (condizione peggiore)	<input type="radio"/> Stabile	<input type="radio"/> Stabile con amplificazioni	<input checked="" type="radio"/> Instabile		
<sup>19</sup> MICROZONAZIONE SISMICA	Tipo instabilità	<sup>24</sup> <input type="checkbox"/> Frana	<sup>25</sup> <input checked="" type="checkbox"/> Liquefazione	<sup>26</sup> <input type="checkbox"/> Faglia attiva e capace	<sup>27</sup> <input type="checkbox"/> Cedimenti differenziali	<sup>28</sup> <input type="checkbox"/> Cavità sotterranee
	Localizzazione frana	<sup>29</sup> <input type="checkbox"/> Interferente con l'area di emergenza	<sup>30</sup> <input type="checkbox"/> A monte	<sup>31</sup> <input type="checkbox"/> A valle		
	<sup>32</sup> GEOLOGIA /	Falda	<input type="radio"/> Assente	<input checked="" type="radio"/> Freatica	<input type="radio"/> Artesiana	
<sup>33</sup> IDROGEOLOGIA	Acque superficiali	<input checked="" type="radio"/> Assenti	<input type="radio"/> Ruscaldamento diffuso	<input type="radio"/> Ruscaldamento concentrato		
<sup>34</sup> Rischio PAI	<input type="radio"/> R1	<input checked="" type="radio"/> R2	<input type="radio"/> R3	<input type="radio"/> R4	<sup>35</sup> Area alluvionabile <input type="radio"/> Sì <input checked="" type="radio"/> No	



**Sezione 1 - IDENTIFICATIVI**

Data compilazione	10 / 07 / 2018	Codice ISTAT	
<sup>1</sup> Regione	TOSCANA		09
<sup>2</sup> Provincia	Livorno		049
<sup>3</sup> Comune	Collesalvetti		008
<sup>4</sup> Località abitata	Stagno		10010
<sup>5</sup> Identificativo Area di Emergenza	000000011		
<sup>6</sup> Identificativi infrastrutture di Accessibilità/Connessione	a	000000031	b
	c		d
<sup>7b</sup> Denominazione	Area ENI Stagno		<sup>7</sup> Mappa in allegato (vedi retro)

**Sezione 2 - CARATTERISTICHE GENERALI**

<sup>8</sup> TIPOLOGIA	<input checked="" type="radio"/> Ammassamento <input type="radio"/> Ricovero <input type="radio"/> Ammassamento - Ricovero
<sup>9</sup> PIANO DI INDIVIDUAZIONE	<input checked="" type="radio"/> Piano di emergenza comunale <input type="radio"/> Piano di emergenza provinciale <input type="radio"/> Altro
<sup>10</sup> ANNO DI APPROVAZIONE/INDIVIDUAZIONE	2018
<sup>11</sup> NUMERO AGGREGATI STRUTTURALI INTERFERENTI (H>d)	0
<sup>12</sup> NUMERO UNITÀ STRUTTURALI ISOLATE INTERFERENTI (H>d)	1
<sup>13</sup> SUPERFICIE DELL'AREA (mq)	4600
DIMENSIONE RETTANGOLO INSCRIVIBILE (m)	<sup>14</sup> Massima 85 <sup>15</sup> Minima 50
<sup>16</sup> PAVIMENTAZIONE E PERCORRIBILITÀ	<input checked="" type="radio"/> Asfaltata o pavimentata in buone condizioni <input type="radio"/> Asfaltata o pavimentata in cattive condizioni <input type="radio"/> Fondo naturale <input type="radio"/> Fondo naturale non praticabile
<sup>17</sup> INFRASTRUTTURE DI SERVIZIO	Acqua <input type="radio"/> Assenti <input checked="" type="radio"/> Da predisporre (allacci nelle vicinanze) <input type="radio"/> Da predisporre (allacci lontani) <input type="radio"/> Presenti
	Elettricità <input type="radio"/> Assenti <input checked="" type="radio"/> Da predisporre (allacci nelle vicinanze) <input type="radio"/> Da predisporre (allacci lontani) <input type="radio"/> Presenti
	Fognatura <input type="radio"/> Assenti <input checked="" type="radio"/> Da predisporre (allacci nelle vicinanze) <input type="radio"/> Da predisporre (allacci lontani) <input type="radio"/> Presenti
<sup>20</sup> MORFOLOGIA	<input checked="" type="radio"/> Pianeggiante <input type="radio"/> Su leggero pendio (15°±30°) <input type="radio"/> Su forte pendio (>30°)
<sup>21</sup> UBICAZIONE	<input type="radio"/> Sotto versante incombente o forte pendio <input type="radio"/> <sup>22</sup> Sopra versante incombente o cresta
<sup>23</sup> MICROZONAZIONE SISMICA	<input type="radio"/> Zona MS (condizione peggiore) <input type="radio"/> Stabile <input type="radio"/> Stabile con amplificazioni <input checked="" type="radio"/> Instabile
	Tipo instabilità <sup>24</sup> Frana <input type="checkbox"/> <sup>25</sup> Liquefazione <input checked="" type="checkbox"/> <sup>26</sup> Faglia attiva e capace <input type="checkbox"/> <sup>27</sup> Cedimenti differenziali <input type="checkbox"/> <sup>28</sup> Cavità sotterranee <input type="checkbox"/>
	Localizzazione frana <sup>29</sup> Interferente con l'area di emergenza <input type="checkbox"/> <sup>30</sup> A monte <input type="checkbox"/> <sup>31</sup> A valle <input type="checkbox"/>
<sup>32</sup> GEOLOGIA /	Falda <input type="radio"/> Assente <input checked="" type="radio"/> Freatica <input type="radio"/> Artesiana
<sup>33</sup> IDROGEOLOGIA	Acque superficiali <input checked="" type="radio"/> Assenti <input type="radio"/> Ruscellamento diffuso <input type="radio"/> Ruscellamento concentrato
<sup>34</sup> Rischio PAI	<input type="radio"/> R1 <input checked="" type="radio"/> R2 <input type="radio"/> R3 <input type="radio"/> R4 <sup>35</sup> Area alluvionabile <input type="radio"/> Sì <input checked="" type="radio"/> No

**Sezione 1 - IDENTIFICATIVI**

Data compilazione	06 / 07 / 2018		Codice ISTAT
<sup>1</sup> Regione	TOSCANA		09
<sup>2</sup> Provincia	Livorno		049
<sup>3</sup> Comune	Collesalvetti		008
<sup>4</sup> Località abitata	Nugola		10012
<sup>5</sup> Identificativo Area di Emergenza	000000012		
<sup>6</sup> Identificativi infrastrutture di Accessibilità/Connessione	a	000000035	b 000000039
	c		d
<sup>7b</sup> Denominazione	Area scuole e feste Nugola		<sup>7</sup> Mappa in allegato (vedi retro)

**Sezione 2 - CARATTERISTICHE GENERALI**

<sup>8</sup> TIPOLOGIA	<input type="radio"/> Ammassamento <input checked="" type="radio"/> Ricovero <input type="radio"/> Ammassamento - Ricovero		
<sup>9</sup> PIANO DI INDIVIDUAZIONE	<input checked="" type="radio"/> Piano di emergenza comunale <input type="radio"/> Piano di emergenza provinciale <input type="radio"/> Altro		
<sup>10</sup> ANNO DI APPROVAZIONE/INDIVIDUAZIONE	2018		
<sup>11</sup> NUMERO AGGREGATI STRUTTURALI INTERFERENTI (H>d)	0		
<sup>12</sup> NUMERO UNITÀ STRUTTURALI ISOLATE INTERFERENTI (H>d)	1		
<sup>13</sup> SUPERFICIE DELL'AREA (mq)	14300		
DIMENSIONE RETTANGOLO INSCRIVIBILE (m)	<sup>14</sup> Massima	125	<sup>15</sup> Minima 35
<sup>16</sup> PAVIMENTAZIONE E PERCORRIBILITÀ	<input type="radio"/> Asfaltata o pavimentata in buone condizioni <input type="radio"/> Asfaltata o pavimentata in cattive condizioni <input checked="" type="radio"/> Fondo naturale <input type="radio"/> Fondo naturale non praticabile		
<sup>17</sup> INFRASTRUTTURE DI SERVIZIO	Acqua	<input type="radio"/> Assenti <input type="radio"/> Da predisporre (allacci nelle vicinanze) <input type="radio"/> Da predisporre (allacci lontani) <input checked="" type="radio"/> Presenti	
	Elettricità	<input type="radio"/> Assenti <input type="radio"/> Da predisporre (allacci nelle vicinanze) <input type="radio"/> Da predisporre (allacci lontani) <input checked="" type="radio"/> Presenti	
	Fognatura	<input type="radio"/> Assenti <input type="radio"/> Da predisporre (allacci nelle vicinanze) <input type="radio"/> Da predisporre (allacci lontani) <input checked="" type="radio"/> Presenti	
<sup>20</sup> MORFOLOGIA	<input type="radio"/> Pianeggiante <input checked="" type="radio"/> Su leggero pendio (15°±30°) <input type="radio"/> Su forte pendio (>30°)		
UBICAZIONE	<sup>21</sup>	Sotto versante incombente o forte pendio	<sup>22</sup> Sopra versante incombente o cresta
MICROZONAZIONE SISMICA	<sup>23</sup> Zona MS (condizione peggiore)	<input type="radio"/> Stabile <input checked="" type="radio"/> Stabile con amplificazioni <input type="radio"/> Instabile	
	Tipo instabilità	<sup>24</sup> Frana	<sup>25</sup> Liquefazione
		<sup>26</sup> Faglia attiva e capace	<sup>27</sup> Cedimenti differenziali
		<sup>28</sup> Cavità sotterranee	
	Localizzazione frana	<sup>29</sup> Interferente con l'area di emergenza	<sup>30</sup> A monte
		<sup>31</sup> A valle	
<sup>32</sup> GEOLOGIA /	Falda	<input type="radio"/> Assente <input type="radio"/> Freatica <input checked="" type="radio"/> Artesiana	
<sup>33</sup> IDROGEOLOGIA	Acque superficiali	<input checked="" type="radio"/> Assenti <input type="radio"/> Ruscaldamento diffuso <input type="radio"/> Ruscaldamento concentrato	
<sup>34</sup>	Rischio PAI	<input checked="" type="radio"/> R1 <input type="radio"/> R2 <input type="radio"/> R3 <input type="radio"/> R4 <sup>35</sup> Area alluvionabile <input type="radio"/> Sì <input checked="" type="radio"/> No	

**Sezione 1 - IDENTIFICATIVI**

Data compilazione	06 / 07 / 2018	Codice ISTAT	
<sup>1</sup> Regione	TOSCANA		09
<sup>2</sup> Provincia	Livorno		049
<sup>3</sup> Comune	Collesalvetti		008
<sup>4</sup> Località abitata	Nugola		10012
<sup>5</sup> Identificativo Area di Emergenza	000000013		
<sup>6</sup> Identificativi infrastrutture di Accessibilità/Connessione	a	000000064	b
	c		d
<sup>7b</sup> Denominazione	Area Le Arcate		<sup>7</sup> Mappa in allegato (vedi retro)

**Sezione 2 - CARATTERISTICHE GENERALI**

<sup>8</sup> TIPOLOGIA	<input checked="" type="radio"/> Ammassamento	<input type="radio"/> Ricovero	<input type="radio"/> Ammassamento - Ricovero
<sup>9</sup> PIANO DI INDIVIDUAZIONE	<input checked="" type="radio"/> Piano di emergenza comunale	<input type="radio"/> Piano di emergenza provinciale	<input type="radio"/> Altro
<sup>10</sup> ANNO DI APPROVAZIONE/INDIVIDUAZIONE	2018		
<sup>11</sup> NUMERO AGGREGATI STRUTTURALI INTERFERENTI (H>d)	0		
<sup>12</sup> NUMERO UNITÀ STRUTTURALI ISOLATE INTERFERENTI (H>d)	0		
<sup>13</sup> SUPERFICIE DELL'AREA (mq)			4000
DIMENSIONE RETTANGOLO INSCRIVIBILE (m)	<sup>14</sup> Massima	65	<sup>15</sup> Minima
			35
<sup>16</sup> PAVIMENTAZIONE E PERCORRIBILITÀ	<input type="radio"/> Asfaltata o pavimentata in buone condizioni <input checked="" type="radio"/> Asfaltata o pavimentata in cattive condizioni <input type="radio"/> Fondo naturale <input type="radio"/> Fondo naturale non praticabile		
<sup>17</sup> INFRASTRUTTURE DI SERVIZIO	Acqua	<input checked="" type="radio"/> Assenti	<input type="radio"/> Da predisporre (allacci nelle vicinanze)
			<input type="radio"/> Da predisporre (allacci lontani)
			<input type="radio"/> Presenti
	Elettricità	<input checked="" type="radio"/> Assenti	<input type="radio"/> Da predisporre (allacci nelle vicinanze)
			<input type="radio"/> Da predisporre (allacci lontani)
			<input type="radio"/> Presenti
	Fognatura	<input checked="" type="radio"/> Assenti	<input type="radio"/> Da predisporre (allacci nelle vicinanze)
			<input type="radio"/> Da predisporre (allacci lontani)
			<input type="radio"/> Presenti
<sup>20</sup> MORFOLOGIA	<input checked="" type="radio"/> Pianeggiante <input type="radio"/> Su leggero pendio (15°±30°) <input type="radio"/> Su forte pendio (>30°)		
<sup>21</sup> UBICAZIONE	<input type="checkbox"/> Sotto versante incombente o forte pendio		<sup>22</sup> <input type="checkbox"/> Sopra versante incombente o cresta
<sup>23</sup> MICROZONAZIONE SISMICA	<input type="checkbox"/> Zona MS (condizione peggiore) <input type="checkbox"/> Stabile <input checked="" type="radio"/> Stabile con amplificazioni <input type="checkbox"/> Instabile		
	Tipo instabilità	<sup>24</sup> <input type="checkbox"/> Frana	<sup>25</sup> <input type="checkbox"/> Liquefazione
		<sup>26</sup> <input type="checkbox"/> Faglia attiva e capace	<sup>27</sup> <input type="checkbox"/> Cedimenti differenziali
		<sup>28</sup> <input type="checkbox"/> Cavità sotterranee	
	Localizzazione frana	<sup>29</sup> <input type="checkbox"/> Interferente con l'area di emergenza	<sup>30</sup> <input type="checkbox"/> A monte
		<sup>31</sup> <input type="checkbox"/> A valle	
<sup>32</sup> GEOLOGIA /	Falda	<input type="radio"/> Assente	<input type="radio"/> Freatica
<sup>33</sup> IDROGEOLOGIA		<input checked="" type="radio"/> Artesiana	
	Acque superficiali	<input checked="" type="radio"/> Assenti	<input type="radio"/> Ruscaldamento diffuso
		<input type="radio"/> Ruscaldamento concentrato	
<sup>34</sup> Rischio PAI	<input checked="" type="radio"/> R1	<input type="radio"/> R2	<input type="radio"/> R3
	<input type="radio"/> R4	<sup>35</sup> Area alluvionabile	<input type="radio"/> Sì
			<input checked="" type="radio"/> No





**ANALISI DELLA  
CONDIZIONE LIMITE PER L'EMERGENZA (CLE)  
DELL'INSEDIAMENTO URBANO**

**AREA DI  
EMERGENZA**  
versione 3.0

**Sezione 1 - IDENTIFICATIVI**

Data compilazione	06 / 07 / 2018	Codice ISTAT	
<sup>1</sup> Regione	TOSCANA		09
<sup>2</sup> Provincia	Livorno		049
<sup>3</sup> Comune	Collesalvetti		008
<sup>4</sup> Località abitata	Nugola		10012
<sup>5</sup> Identificativo Area di Emergenza	000000014		
<sup>6</sup> Identificativi infrastrutture di Accessibilità/Connessione	a	000000039	b
	c		d
<sup>7b</sup> Denominazione	Area Cimitero nuovo		<sup>7</sup> Mappa in allegato (vedi retro)

**Sezione 2 - CARATTERISTICHE GENERALI**

<sup>8</sup> TIPOLOGIA	<input checked="" type="radio"/> Ammassamento	<input type="radio"/> Ricovero	<input type="radio"/> Ammassamento - Ricovero
<sup>9</sup> PIANO DI INDIVIDUAZIONE	<input checked="" type="radio"/> Piano di emergenza comunale	<input type="radio"/> Piano di emergenza provinciale	<input type="radio"/> Altro
<sup>10</sup> ANNO DI APPROVAZIONE/INDIVIDUAZIONE	2018		
<sup>11</sup> NUMERO AGGREGATI STRUTTURALI INTERFERENTI (H>d)	0		
<sup>12</sup> NUMERO UNITÀ STRUTTURALI ISOLATE INTERFERENTI (H>d)	1		
<sup>13</sup> SUPERFICIE DELL'AREA (mq)			6600
DIMENSIONE RETTANGOLO INSCRIVIBILE (m)	<sup>14</sup> Massima	120	<sup>15</sup> Minima
			18
<sup>16</sup> PAVIMENTAZIONE E PERCORRIBILITÀ	<input checked="" type="radio"/> Asfaltata o pavimentata in buone condizioni	<input type="radio"/> Asfaltata o pavimentata in cattive condizioni	<input type="radio"/> Fondo naturale
	<input type="radio"/> Fondo naturale non praticabile		
<sup>17</sup> INFRASTRUTTURE DI SERVIZIO	Acqua	<input type="radio"/> Assenti	<input type="radio"/> Da predisporre (allacci nelle vicinanze)
		<input type="radio"/> Da predisporre (allacci lontani)	<input checked="" type="radio"/> Presenti
	Elettricità	<input type="radio"/> Assenti	<input type="radio"/> Da predisporre (allacci nelle vicinanze)
		<input type="radio"/> Da predisporre (allacci lontani)	<input checked="" type="radio"/> Presenti
	Fognatura	<input checked="" type="radio"/> Assenti	<input type="radio"/> Da predisporre (allacci nelle vicinanze)
		<input type="radio"/> Da predisporre (allacci lontani)	<input type="radio"/> Presenti
<sup>20</sup> MORFOLOGIA	<input type="radio"/> Pianeggiante	<input checked="" type="radio"/> Su leggero pendio (15°±30°)	<input type="radio"/> Su forte pendio (>30°)
<sup>21</sup> UBICAZIONE	<input type="checkbox"/> Sotto versante incombente o forte pendio	<input type="checkbox"/> Sopra versante incombente o cresta	
<sup>23</sup> MICROZONAZIONE SISMICA	Zona MS (condizione peggiore)	<input type="radio"/> Stabile	<input type="radio"/> Stabile con amplificazioni
		<input checked="" type="radio"/> Instabile	
	Tipo instabilità	<sup>24</sup> <input checked="" type="checkbox"/> Frana	<sup>25</sup> <input type="checkbox"/> Liquefazione
		<sup>26</sup> <input type="checkbox"/> Faglia attiva e capace	<sup>27</sup> <input type="checkbox"/> Cedimenti differenziali
		<sup>28</sup> <input type="checkbox"/> Cavità sotterranee	
	Localizzazione frana	<sup>29</sup> <input checked="" type="checkbox"/> Interferente con l'area di emergenza	<sup>30</sup> <input type="checkbox"/> A monte
		<sup>31</sup> <input checked="" type="checkbox"/> A valle	
<sup>32</sup> GEOLOGIA /	Falda	<input type="radio"/> Assente	<input type="radio"/> Freatica
<sup>33</sup> IDROGEOLOGIA		<input checked="" type="radio"/> Artesiana	
	Acque superficiali	<input checked="" type="radio"/> Assenti	<input type="radio"/> Ruscaldamento diffuso
		<input type="radio"/> Ruscaldamento concentrato	
<sup>34</sup> Rischio PAI	<input checked="" type="radio"/> R1	<input type="radio"/> R2	<input type="radio"/> R3
		<input type="radio"/> R4	<sup>35</sup> Area alluvionabile
		<input type="radio"/> Sì	<input checked="" type="radio"/> No

**Sezione 1 - IDENTIFICATIVI**

Data compilazione	06 / 07 / 2018	Codice ISTAT	
<sup>1</sup> Regione	TOSCANA		09
<sup>2</sup> Provincia	Livorno		049
<sup>3</sup> Comune	Collesalveti		008
<sup>4</sup> Località abitata	Nugola		10012
<sup>5</sup> Identificativo Area di Emergenza	000000015		
<sup>6</sup> Identificativi infrastrutture di Accessibilità/Connessione	a	000000038	b 000000064
	c		d
<sup>7b</sup> Denominazione	Area via delle Sorgenti	<sup>7</sup> Mappa in allegato (vedi retro)	

**Sezione 2 - CARATTERISTICHE GENERALI**

<sup>8</sup> TIPOLOGIA	<input checked="" type="radio"/> Ammassamento <input type="radio"/> Ricovero <input type="radio"/> Ammassamento - Ricovero
<sup>9</sup> PIANO DI INDIVIDUAZIONE	<input checked="" type="radio"/> Piano di emergenza comunale <input type="radio"/> Piano di emergenza provinciale <input type="radio"/> Altro
<sup>10</sup> ANNO DI APPROVAZIONE/INDIVIDUAZIONE	2018
<sup>11</sup> NUMERO AGGREGATI STRUTTURALI INTERFERENTI (H>d)	0
<sup>12</sup> NUMERO UNITÀ STRUTTURALI ISOLATE INTERFERENTI (H>d)	0
<sup>13</sup> SUPERFICIE DELL'AREA (mq)	650
DIMENSIONE RETTANGOLO INSCRIVIBILE (m)	<sup>14</sup> Massima 110 <sup>15</sup> Minima 4
<sup>16</sup> PAVIMENTAZIONE E PERCORRIBILITÀ	<input type="radio"/> Asfaltata o pavimentata in buone condizioni <input checked="" type="radio"/> Asfaltata o pavimentata in cattive condizioni <input type="radio"/> Fondo naturale <input type="radio"/> Fondo naturale non praticabile
<sup>17</sup> INFRASTRUTTURE DI SERVIZIO	Acqua <input type="radio"/> Assenti <input type="radio"/> Da predisporre (allacci nelle vicinanze) <input checked="" type="radio"/> Da predisporre (allacci lontani) <input type="radio"/> Presenti Elettricità <input type="radio"/> Assenti <input type="radio"/> Da predisporre (allacci nelle vicinanze) <input checked="" type="radio"/> Da predisporre (allacci lontani) <input type="radio"/> Presenti Fognatura <input type="radio"/> Assenti <input type="radio"/> Da predisporre (allacci nelle vicinanze) <input checked="" type="radio"/> Da predisporre (allacci lontani) <input type="radio"/> Presenti
<sup>20</sup> MORFOLOGIA	<input checked="" type="radio"/> Pianeggiante <input type="radio"/> Su leggero pendio (15°±30°) <input type="radio"/> Su forte pendio (>30°)
<sup>21</sup> UBICAZIONE	<input type="radio"/> Sotto versante incombente o forte pendio <input type="radio"/> <sup>22</sup> Sopra versante incombente o cresta
<sup>23</sup> MICROZONAZIONE SISMICA	<input checked="" type="radio"/> Zona MS (condizione peggiore) <input type="radio"/> Stabile <input checked="" type="radio"/> Stabile con amplificazioni <input type="radio"/> Instabile
<sup>24</sup> Tipo instabilità	<input type="radio"/> Frana <input type="radio"/> <sup>25</sup> Liquefazione <input type="radio"/> <sup>26</sup> Faglia attiva e capace <input type="radio"/> <sup>27</sup> Cedimenti differenziali <input type="radio"/> <sup>28</sup> Cavità sotterranee
<sup>29</sup> Localizzazione frana	<input type="radio"/> Interferente con l'area di emergenza <input type="radio"/> <sup>30</sup> A monte <input type="radio"/> <sup>31</sup> A valle
<sup>32</sup> GEOLOGIA /	Falda <input type="radio"/> Assente <input type="radio"/> Freatica <input checked="" type="radio"/> Artesiana
<sup>33</sup> IDROGEOLOGIA	Acque superficiali <input checked="" type="radio"/> Assenti <input type="radio"/> Ruscellamento diffuso <input type="radio"/> Ruscellamento concentrato
<sup>34</sup> Rischio PAI	<input checked="" type="radio"/> R1 <input type="radio"/> R2 <input type="radio"/> R3 <input type="radio"/> R4 <sup>35</sup> Area alluvionabile <input type="radio"/> Sì <input checked="" type="radio"/> No



**ANALISI DELLA  
CONDIZIONE LIMITE PER L'EMERGENZA (CLE)  
DELL'INSEDIAMENTO URBANO**

**AREA DI  
EMERGENZA**  
versione 3.0

**Sezione 1 - IDENTIFICATIVI**

Data compilazione	06 / 07 / 2018	Codice ISTAT	
<sup>1</sup> Regione	TOSCANA		09
<sup>2</sup> Provincia	Livorno		049
<sup>3</sup> Comune	Collesalvetti		008
<sup>4</sup> Località abitata	Nugola		10012
<sup>5</sup> Identificativo Area di Emergenza	000000016		
<sup>6</sup> Identificativi infrastrutture di Accessibilità/Connessione	a	000000036	b 000000037
	c		d
<sup>7b</sup> Denominazione	Area via del Poggino		<sup>7</sup> Mappa in allegato (vedi retro)

**Sezione 2 - CARATTERISTICHE GENERALI**

<sup>8</sup> TIPOLOGIA	<input checked="" type="radio"/> Ammassamento	<input type="radio"/> Ricovero	<input type="radio"/> Ammassamento - Ricovero
<sup>9</sup> PIANO DI INDIVIDUAZIONE	<input checked="" type="radio"/> Piano di emergenza comunale	<input type="radio"/> Piano di emergenza provinciale	<input type="radio"/> Altro
<sup>10</sup> ANNO DI APPROVAZIONE/INDIVIDUAZIONE	2018		
<sup>11</sup> NUMERO AGGREGATI STRUTTURALI INTERFERENTI (H>d)	0		
<sup>12</sup> NUMERO UNITÀ STRUTTURALI ISOLATE INTERFERENTI (H>d)	0		
<sup>13</sup> SUPERFICIE DELL'AREA (mq)	4000		
DIMENSIONE RETTANGOLO INSCRIVIBILE (m)	<sup>14</sup> Massima	110	<sup>15</sup> Minima 9
<sup>16</sup> PAVIMENTAZIONE E PERCORRIBILITÀ	<input type="radio"/> Asfaltata o pavimentata in buone condizioni		
	<input type="radio"/> Asfaltata o pavimentata in cattive condizioni		
	<input checked="" type="radio"/> Fondo naturale		
	<input type="radio"/> Fondo naturale non praticabile		
<sup>17</sup> INFRASTRUTTURE DI SERVIZIO	Acqua	<input type="radio"/> Assenti	<input type="radio"/> Da predisporre (allacci nelle vicinanze) <input checked="" type="radio"/> Da predisporre (allacci lontani) <input type="radio"/> Presenti
	Elettricità	<input type="radio"/> Assenti	<input type="radio"/> Da predisporre (allacci nelle vicinanze) <input checked="" type="radio"/> Da predisporre (allacci lontani) <input type="radio"/> Presenti
	Fognatura	<input type="radio"/> Assenti	<input type="radio"/> Da predisporre (allacci nelle vicinanze) <input checked="" type="radio"/> Da predisporre (allacci lontani) <input type="radio"/> Presenti
<sup>20</sup> MORFOLOGIA	<input type="radio"/> Pianeggiante <input type="radio"/> Su leggero pendio (15°±30°) <input checked="" type="radio"/> Su forte pendio (>30°)		
<sup>21</sup> UBICAZIONE	<input type="checkbox"/> Sotto versante incombente o forte pendio		<sup>22</sup> <input type="checkbox"/> Sopra versante incombente o cresta
	<sup>23</sup> Zona MS (condizione peggiore) <input type="radio"/> Stabile <input checked="" type="radio"/> Stabile con amplificazioni <input type="radio"/> Instabile		
	Tipo instabilità	<sup>24</sup> <input type="checkbox"/> Frana	<sup>25</sup> <input type="checkbox"/> Liquefazione
	<sup>27</sup> <input type="checkbox"/> Cedimenti differenziali	<sup>28</sup> <input type="checkbox"/> Cavità sotterranee	
<sup>32</sup> GEOLOGIA / <sup>33</sup> IDROGEOLOGIA	Localizzazione frana	<sup>29</sup> <input type="checkbox"/> Interferente con l'area di emergenza	<sup>30</sup> <input type="checkbox"/> A monte <sup>31</sup> <input type="checkbox"/> A valle
	Falda	<input type="radio"/> Assente	<input type="radio"/> Freatica <input checked="" type="radio"/> Artesiana
	Acque superficiali	<input checked="" type="radio"/> Assenti	<input type="radio"/> Ruscaldamento diffuso <input type="radio"/> Ruscaldamento concentrato
<sup>34</sup> Rischio PAI	<input checked="" type="radio"/> R1	<input type="radio"/> R2	<input type="radio"/> R3 <input type="radio"/> R4 <sup>35</sup> Area alluvionabile <input type="radio"/> Sì <input checked="" type="radio"/> No



**Sezione 1 - IDENTIFICATIVI**

Data compilazione	11 / 07 / 2018	Codice ISTAT	
<sup>1</sup> Regione	TOSCANA		09
<sup>2</sup> Provincia	Livorno		049
<sup>3</sup> Comune	Collesalveti		008
<sup>4</sup> Località abitata	Collesalveti		10002
<sup>5</sup> Identificativo Area di Emergenza	000000017		
<sup>6</sup> Identificativi infrastrutture di Accessibilità/Connessione	a	000000043	b
	c		d
<sup>7b</sup> Denominazione	Resede scuola media e materna Collesalveti		<sup>7</sup> Mappa in allegato (vedi retro)

**Sezione 2 - CARATTERISTICHE GENERALI**

<sup>8</sup> TIPOLOGIA	<input type="radio"/> Ammassamento	<input checked="" type="radio"/> Ricovero	<input type="radio"/> Ammassamento - Ricovero
<sup>9</sup> PIANO DI INDIVIDUAZIONE	<input checked="" type="radio"/> Piano di emergenza comunale	<input type="radio"/> Piano di emergenza provinciale	<input type="radio"/> Altro
<sup>10</sup> ANNO DI APPROVAZIONE/INDIVIDUAZIONE	2018		
<sup>11</sup> NUMERO AGGREGATI STRUTTURALI INTERFERENTI (H>d)	0		
<sup>12</sup> NUMERO UNITÀ STRUTTURALI ISOLATE INTERFERENTI (H>d)	5		
<sup>13</sup> SUPERFICIE DELL'AREA (mq)	33000		
DIMENSIONE RETTANGOLO INSCRIVIBILE (m)	<sup>14</sup> Massima	90	<sup>15</sup> Minima
			73
<sup>16</sup> PAVIMENTAZIONE E PERCORRIBILITÀ	<input type="radio"/> Asfaltata o pavimentata in buone condizioni <input type="radio"/> Asfaltata o pavimentata in cattive condizioni <input checked="" type="radio"/> Fondo naturale <input type="radio"/> Fondo naturale non praticabile		
<sup>17</sup> INFRASTRUTTURE DI SERVIZIO	Acqua	<input type="radio"/> Assenti <input type="radio"/> Da predisporre (allacci nelle vicinanze) <input type="radio"/> Da predisporre (allacci lontani) <input checked="" type="radio"/> Presenti	
	Elettricità	<input type="radio"/> Assenti <input type="radio"/> Da predisporre (allacci nelle vicinanze) <input type="radio"/> Da predisporre (allacci lontani) <input checked="" type="radio"/> Presenti	
	Fognatura	<input type="radio"/> Assenti <input type="radio"/> Da predisporre (allacci nelle vicinanze) <input type="radio"/> Da predisporre (allacci lontani) <input checked="" type="radio"/> Presenti	
<sup>20</sup> MORFOLOGIA	<input type="radio"/> Pianeggiante <input checked="" type="radio"/> Su leggero pendio (15°±30°) <input type="radio"/> Su forte pendio (>30°)		
<sup>21</sup> UBICAZIONE	<input type="radio"/> Sotto versante incombente o forte pendio		<sup>22</sup> <input type="radio"/> Sopra versante incombente o cresta
<sup>23</sup> MICROZONAZIONE SISMICA	<input type="radio"/> Zona MS (condizione peggiore) <input type="radio"/> Stabile <input checked="" type="radio"/> Stabile con amplificazioni <input type="radio"/> Instabile		
	Tipo instabilità	<sup>24</sup> <input type="radio"/> Frana <sup>25</sup> <input type="radio"/> Liquefazione <sup>26</sup> <input type="radio"/> Faglia attiva e capace <sup>27</sup> <input type="radio"/> Cedimenti differenziali <sup>28</sup> <input type="radio"/> Cavità sotterranee	
	Localizzazione frana	<sup>29</sup> <input type="radio"/> Interferente con l'area di emergenza <sup>30</sup> <input type="radio"/> A monte <sup>31</sup> <input type="radio"/> A valle	
<sup>32</sup> GEOLOGIA /	Falda	<input type="radio"/> Assente <input checked="" type="radio"/> Freatica <input type="radio"/> Artesiana	
<sup>33</sup> IDROGEOLOGIA	Acque superficiali	<input checked="" type="radio"/> Assenti <input type="radio"/> Ruscaldamento diffuso <input type="radio"/> Ruscaldamento concentrato	
<sup>34</sup> Rischio PAI	<input checked="" type="radio"/> R1 <input type="radio"/> R2 <input type="radio"/> R3 <input type="radio"/> R4	<sup>35</sup> Area alluvionabile	<input type="radio"/> Sì <input checked="" type="radio"/> No



**ANALISI DELLA  
CONDIZIONE LIMITE PER L'EMERGENZA (CLE)  
DELL'INSEDIAMENTO URBANO**

**AREA DI  
EMERGENZA**  
versione 3.0

**Sezione 1 - IDENTIFICATIVI**

Data compilazione	11 / 07 / 2018	Codice ISTAT	
<sup>1</sup> Regione	TOSCANA		09
<sup>2</sup> Provincia	Livorno		049
<sup>3</sup> Comune	Collesalveti		008
<sup>4</sup> Località abitata	Collesalveti		10002
<sup>5</sup> Identificativo Area di Emergenza	000000018		
<sup>6</sup> Identificativi infrastrutture di Accessibilità/Connessione	a	000000040	b 000000041
	c		d
<sup>7b</sup> Denominazione	Area palazzetto dello Sport	<sup>7</sup> Mappa in allegato (vedi retro)	

**Sezione 2 - CARATTERISTICHE GENERALI**

<sup>8</sup> TIPOLOGIA	<input type="radio"/> Ammassamento	<input checked="" type="radio"/> Ricovero	<input type="radio"/> Ammassamento - Ricovero
<sup>9</sup> PIANO DI INDIVIDUAZIONE	<input checked="" type="radio"/> Piano di emergenza comunale	<input type="radio"/> Piano di emergenza provinciale	<input type="radio"/> Altro
<sup>10</sup> ANNO DI APPROVAZIONE/INDIVIDUAZIONE	2018		
<sup>11</sup> NUMERO AGGREGATI STRUTTURALI INTERFERENTI (H>d)	0		
<sup>12</sup> NUMERO UNITÀ STRUTTURALI ISOLATE INTERFERENTI (H>d)	1		
<sup>13</sup> SUPERFICIE DELL'AREA (mq)			68000
DIMENSIONE RETTANGOLO INSCRIVIBILE (m)	<sup>14</sup> Massima	300	<sup>15</sup> Minima 98
<sup>16</sup> PAVIMENTAZIONE E PERCORRIBILITÀ	<input type="radio"/> Asfaltata o pavimentata in buone condizioni	<input type="radio"/> Asfaltata o pavimentata in cattive condizioni	<input checked="" type="radio"/> Fondo naturale
	<input type="radio"/> Fondo naturale	<input type="radio"/> Fondo naturale non praticabile	
<sup>17</sup> INFRASTRUTTURE DI SERVIZIO	Acqua	<input type="radio"/> Assenti	<input type="radio"/> Da predisporre (allacci nelle vicinanze)
		<input type="radio"/> Da predisporre (allacci lontani)	<input checked="" type="radio"/> Presenti
	Elettricità	<input type="radio"/> Assenti	<input type="radio"/> Da predisporre (allacci nelle vicinanze)
		<input type="radio"/> Da predisporre (allacci lontani)	<input checked="" type="radio"/> Presenti
	Fognatura	<input type="radio"/> Assenti	<input type="radio"/> Da predisporre (allacci nelle vicinanze)
		<input type="radio"/> Da predisporre (allacci lontani)	<input checked="" type="radio"/> Presenti
<sup>20</sup> MORFOLOGIA	<input checked="" type="radio"/> Pianeggiante	<input type="radio"/> Su leggero pendio (15°÷30°)	<input type="radio"/> Su forte pendio (>30°)
UBICAZIONE	<sup>21</sup> <input type="checkbox"/> Sotto versante incombente o forte pendio	<sup>22</sup> <input type="checkbox"/> Sopra versante incombente o cresta	
MICROZONAZIONE SISMICA	<sup>23</sup> Zona MS (condizione peggiore)	<input type="radio"/> Stabile	<input checked="" type="radio"/> Stabile con amplificazioni
		<input type="radio"/> Instabile	
	Tipo instabilità	<sup>24</sup> <input type="checkbox"/> Frana	<sup>25</sup> <input type="checkbox"/> Liquefazione
		<sup>26</sup> <input type="checkbox"/> Faglia attiva e capace	<sup>27</sup> <input type="checkbox"/> Cedimenti differenziali
		<sup>28</sup> <input type="checkbox"/> Cavità sotterranee	
	Localizzazione frana	<sup>29</sup> <input type="checkbox"/> Interferente con l'area di emergenza	<sup>30</sup> <input type="checkbox"/> A monte
		<sup>31</sup> <input type="checkbox"/> A valle	
<sup>32</sup> GEOLOGIA /	Falda	<input type="radio"/> Assente	<input type="radio"/> Freatica
<sup>33</sup> IDROGEOLOGIA		<input checked="" type="radio"/> Artesiana	
	Acque superficiali	<input checked="" type="radio"/> Assenti	<input type="radio"/> Ruscaldamento diffuso
		<input type="radio"/> Ruscaldamento concentrato	
<sup>34</sup> Rischio PAI	<input checked="" type="radio"/> R1	<input type="radio"/> R2	<input type="radio"/> R3
	<input type="radio"/> R4	<sup>35</sup> Area alluvionabile	<input type="radio"/> Sì
			<input checked="" type="radio"/> No

**Sezione 1 - IDENTIFICATIVI**

Data compilazione	11 / 07 / 2018	Codice ISTAT	
<sup>1</sup> Regione	TOSCANA		09
<sup>2</sup> Provincia	Livorno		049
<sup>3</sup> Comune	Collesalveti		008
<sup>4</sup> Località abitata	Collesalveti		10002
<sup>5</sup> Identificativo Area di Emergenza	000000019		
<sup>6</sup> Identificativi infrastrutture di Accessibilità/Connessione	a	000000050	b
	c		d
<sup>7b</sup> Denominazione	Campo sportivo Collesalveti	<sup>7</sup> Mappa in allegato (vedi retro)	

**Sezione 2 - CARATTERISTICHE GENERALI**

<sup>8</sup> TIPOLOGIA	<input type="radio"/> Ammassamento	<input checked="" type="radio"/> Ricovero	<input type="radio"/> Ammassamento - Ricovero			
<sup>9</sup> PIANO DI INDIVIDUAZIONE	<input checked="" type="radio"/> Piano di emergenza comunale	<input type="radio"/> Piano di emergenza provinciale	<input type="radio"/> Altro			
<sup>10</sup> ANNO DI APPROVAZIONE/INDIVIDUAZIONE	2018					
<sup>11</sup> NUMERO AGGREGATI STRUTTURALI INTERFERENTI (H>d)	0					
<sup>12</sup> NUMERO UNITÀ STRUTTURALI ISOLATE INTERFERENTI (H>d)	0					
<sup>13</sup> SUPERFICIE DELL'AREA (mq)			9000			
DIMENSIONE RETTANGOLO INSCRIVIBILE (m)	<sup>14</sup> Massima	120	<sup>15</sup> Minima 70			
<sup>16</sup> PAVIMENTAZIONE E PERCORRIBILITÀ	<input type="radio"/> Asfaltata o pavimentata in buone condizioni					
	<input type="radio"/> Asfaltata o pavimentata in cattive condizioni					
	<input checked="" type="radio"/> Fondo naturale					
	<input type="radio"/> Fondo naturale non praticabile					
<sup>17</sup> INFRASTRUTTURE DI SERVIZIO	Acqua	<input type="radio"/> Assenti	<input type="radio"/> Da predisporre (allacci nelle vicinanze)	<input type="radio"/> Da predisporre (allacci lontani)	<input checked="" type="radio"/> Presenti	
	Elettricità	<input type="radio"/> Assenti	<input type="radio"/> Da predisporre (allacci nelle vicinanze)	<input type="radio"/> Da predisporre (allacci lontani)	<input checked="" type="radio"/> Presenti	
	Fognatura	<input type="radio"/> Assenti	<input type="radio"/> Da predisporre (allacci nelle vicinanze)	<input type="radio"/> Da predisporre (allacci lontani)	<input checked="" type="radio"/> Presenti	
<sup>20</sup> MORFOLOGIA	<input checked="" type="radio"/> Pianeggiante	<input type="radio"/> Su leggero pendio (15°±30°)	<input type="radio"/> Su forte pendio (>30°)			
UBICAZIONE	<sup>21</sup>	<input type="checkbox"/> Sotto versante incombente o forte pendio	<sup>22</sup>	<input type="checkbox"/> Sopra versante incombente o cresta		
	<sup>23</sup> Zona MS (condizione peggiore)	<input type="radio"/> Stabile	<input checked="" type="radio"/> Stabile con amplificazioni	<input type="radio"/> Instabile		
MICROZONAZIONE SISMICA	Tipo instabilità	<sup>24</sup> Frana	<sup>25</sup> Liquefazione	<sup>26</sup> Faglia attiva e capace	<sup>27</sup> Cedimenti differenziali	<sup>28</sup> Cavità sotterranee
	Localizzazione frana	<sup>29</sup>	<input type="checkbox"/> Interferente con l'area di emergenza	<sup>30</sup>	<input type="checkbox"/> A monte	<sup>31</sup>
<sup>32</sup> GEOLOGIA / <sup>33</sup> IDROGEOLOGIA	Falda	<input type="radio"/> Assente	<input checked="" type="radio"/> Freatica	<input type="radio"/> Artesiana		
	Acque superficiali	<input checked="" type="radio"/> Assenti	<input type="radio"/> Ruscaldamento diffuso	<input type="radio"/> Ruscaldamento concentrato		
<sup>34</sup> Rischio PAI	<input checked="" type="radio"/> R1	<input type="radio"/> R2	<input type="radio"/> R3	<input type="radio"/> R4	<sup>35</sup> Area alluvionabile <input type="radio"/> Sì <input checked="" type="radio"/> No	



**Sezione 1 - IDENTIFICATIVI**

Data compilazione	11 / 07 / 2018	Codice ISTAT	
<sup>1</sup> Regione	TOSCANA		09
<sup>2</sup> Provincia	Livorno		049
<sup>3</sup> Comune	Collesalveti		008
<sup>4</sup> Località abitata	Collesalveti		10002
<sup>5</sup> Identificativo Area di Emergenza	0000000020		
<sup>6</sup> Identificativi infrastrutture di Accessibilità/Connessione	a	0000000053	b
	c		d
<sup>7b</sup> Denominazione	Area giardini collesalveti	<sup>7</sup> Mappa in allegato (vedi retro)	

**Sezione 2 - CARATTERISTICHE GENERALI**

<sup>8</sup> TIPOLOGIA	<input type="radio"/> Ammassamento	<input checked="" type="radio"/> Ricovero	<input type="radio"/> Ammassamento - Ricovero				
<sup>9</sup> PIANO DI INDIVIDUAZIONE	<input checked="" type="radio"/> Piano di emergenza comunale	<input type="radio"/> Piano di emergenza provinciale	<input type="radio"/> Altro				
<sup>10</sup> ANNO DI APPROVAZIONE/INDIVIDUAZIONE	2018						
<sup>11</sup> NUMERO AGGREGATI STRUTTURALI INTERFERENTI (H>d)	1						
<sup>12</sup> NUMERO UNITÀ STRUTTURALI ISOLATE INTERFERENTI (H>d)	0						
<sup>13</sup> SUPERFICIE DELL'AREA (mq)			5800				
DIMENSIONE RETTANGOLO INSCRIVIBILE (m)	<sup>14</sup> Massima	100	<sup>15</sup> Minima				
			35				
<sup>16</sup> PAVIMENTAZIONE E PERCORRIBILITÀ	<input type="radio"/> Asfaltata o pavimentata in buone condizioni						
	<input type="radio"/> Asfaltata o pavimentata in cattive condizioni						
	<input checked="" type="radio"/> Fondo naturale						
	<input type="radio"/> Fondo naturale non praticabile						
<sup>17</sup> INFRASTRUTTURE DI SERVIZIO	Acqua	<input type="radio"/> Assenti	<input checked="" type="radio"/> Da predisporre (allacci nelle vicinanze)	<input type="radio"/> Da predisporre (allacci lontani)	<input type="radio"/> Presenti		
	Elettricità	<input type="radio"/> Assenti	<input checked="" type="radio"/> Da predisporre (allacci nelle vicinanze)	<input type="radio"/> Da predisporre (allacci lontani)	<input type="radio"/> Presenti		
	Fognatura	<input type="radio"/> Assenti	<input checked="" type="radio"/> Da predisporre (allacci nelle vicinanze)	<input type="radio"/> Da predisporre (allacci lontani)	<input type="radio"/> Presenti		
<sup>20</sup> MORFOLOGIA	<input type="radio"/> Pianeggiante	<input checked="" type="radio"/> Su leggero pendio (15°÷30°)	<input type="radio"/> Su forte pendio (>30°)				
<sup>21</sup> UBICAZIONE	<input type="checkbox"/> Sotto versante incombente o forte pendio	<sup>22</sup>	<input type="checkbox"/> Sopra versante incombente o cresta				
	<sup>23</sup> Zona MS (condizione peggiore)	<input type="radio"/> Stabile	<input checked="" type="radio"/> Stabile con amplificazioni	<input type="radio"/> Instabile			
<sup>24</sup> MICROZONAZIONE SISMICA	Tipo instabilità	<input type="checkbox"/> Frana	<input type="checkbox"/> Liquefazione	<input type="checkbox"/> Faglia attiva e capace	<input type="checkbox"/> Cedimenti differenziali	<input type="checkbox"/> Cavità sotterranee	
	Localizzazione frana	<input type="checkbox"/> Interferente con l'area di emergenza	<input type="checkbox"/> A monte	<input type="checkbox"/> A valle			
<sup>32</sup> GEOLOGIA / <sup>33</sup> IDROGEOLOGIA	Falda	<input type="radio"/> Assente	<input checked="" type="radio"/> Freatica	<input type="radio"/> Artesiana			
	Acque superficiali	<input checked="" type="radio"/> Assenti	<input type="radio"/> Ruscellamento diffuso	<input type="radio"/> Ruscellamento concentrato			
<sup>34</sup> Rischio PAI	<input checked="" type="radio"/> R1	<input type="radio"/> R2	<input type="radio"/> R3	<input type="radio"/> R4	<sup>35</sup> Area alluvionabile	<input type="radio"/> Sì	<input checked="" type="radio"/> No

**Sezione 1 - IDENTIFICATIVI**

Data compilazione	11 / 07 / 2018	Codice ISTAT	
<sup>1</sup> Regione	TOSCANA		09
<sup>2</sup> Provincia	Livorno		049
<sup>3</sup> Comune	Collesalveti		008
<sup>4</sup> Località abitata	Collesalveti		10002
<sup>5</sup> Identificativo Area di Emergenza	0000000021		
<sup>6</sup> Identificativi infrastrutture di Accessibilità/Connessione	a	0000000040	b 0000000041
	c		d
<sup>7b</sup> Denominazione	Area parcheggio Palazzetto dello Sport		<sup>7</sup> Mappa in allegato (vedi retro)

**Sezione 2 - CARATTERISTICHE GENERALI**

<sup>8</sup> TIPOLOGIA	<input checked="" type="radio"/> Ammassamento	<input type="radio"/> Ricovero	<input type="radio"/> Ammassamento - Ricovero
<sup>9</sup> PIANO DI INDIVIDUAZIONE	<input checked="" type="radio"/> Piano di emergenza comunale	<input type="radio"/> Piano di emergenza provinciale	<input type="radio"/> Altro
<sup>10</sup> ANNO DI APPROVAZIONE/INDIVIDUAZIONE	2018		
<sup>11</sup> NUMERO AGGREGATI STRUTTURALI INTERFERENTI (H>d)	0		
<sup>12</sup> NUMERO UNITÀ STRUTTURALI ISOLATE INTERFERENTI (H>d)	0		
<sup>13</sup> SUPERFICIE DELL'AREA (mq)	11000		
DIMENSIONE RETTANGOLO INSCRIVIBILE (m)	<sup>14</sup> Massima	120	<sup>15</sup> Minima 50
<sup>16</sup> PAVIMENTAZIONE E PERCORRIBILITÀ	<input checked="" type="radio"/> Asfaltata o pavimentata in buone condizioni <input type="radio"/> Asfaltata o pavimentata in cattive condizioni <input type="radio"/> Fondo naturale <input type="radio"/> Fondo naturale non praticabile		
<sup>17</sup> INFRASTRUTTURE DI SERVIZIO	Acqua	<input type="radio"/> Assenti <input checked="" type="radio"/> Da predisporre (allacci nelle vicinanze) <input type="radio"/> Da predisporre (allacci lontani) <input type="radio"/> Presenti	
	Elettricità	<input type="radio"/> Assenti <input checked="" type="radio"/> Da predisporre (allacci nelle vicinanze) <input type="radio"/> Da predisporre (allacci lontani) <input type="radio"/> Presenti	
	Fognatura	<input type="radio"/> Assenti <input checked="" type="radio"/> Da predisporre (allacci nelle vicinanze) <input type="radio"/> Da predisporre (allacci lontani) <input type="radio"/> Presenti	
<sup>20</sup> MORFOLOGIA	<input checked="" type="radio"/> Pianeggiante <input type="radio"/> Su leggero pendio (15°±30°) <input type="radio"/> Su forte pendio (>30°)		
<sup>21</sup> UBICAZIONE	<input type="radio"/> Sotto versante incombente o forte pendio <input type="radio"/> Sotto versante incombente o forte pendio		<sup>22</sup> <input type="radio"/> Sopra versante incombente o cresta
<sup>23</sup> MICROZONAZIONE SISMICA	<input type="radio"/> Zona MS (condizione peggiore) <input type="radio"/> Stabile <input checked="" type="radio"/> Stabile con amplificazioni <input type="radio"/> Instabile		
	Tipo instabilità	<sup>24</sup> <input type="radio"/> Frana <sup>25</sup> <input type="radio"/> Liquefazione <sup>26</sup> <input type="radio"/> Faglia attiva e capace <sup>27</sup> <input type="radio"/> Cedimenti differenziali <sup>28</sup> <input type="radio"/> Cavità sotterranee	
	Localizzazione frana	<sup>29</sup> <input type="radio"/> Interferente con l'area di emergenza <sup>30</sup> <input type="radio"/> A monte <sup>31</sup> <input type="radio"/> A valle	
<sup>32</sup> GEOLOGIA /	Falda	<input type="radio"/> Assente <input checked="" type="radio"/> Freatica <input type="radio"/> Artesiana	
<sup>33</sup> IDROGEOLOGIA	Acque superficiali	<input checked="" type="radio"/> Assenti <input type="radio"/> Ruscellamento diffuso <input type="radio"/> Ruscellamento concentrato	
<sup>34</sup> Rischio PAI	<input checked="" type="radio"/> R1 <input type="radio"/> R2 <input type="radio"/> R3 <input type="radio"/> R4	<sup>35</sup> Area alluvionabile	<input type="radio"/> Sì <input checked="" type="radio"/> No



**ANALISI DELLA  
CONDIZIONE LIMITE PER L'EMERGENZA (CLE)  
DELL'INSEDIAMENTO URBANO**

**AREA DI  
EMERGENZA**  
versione 3.0

**Sezione 1 - IDENTIFICATIVI**

Data compilazione	11 / 07 / 2018	Codice ISTAT	
<sup>1</sup> Regione	TOSCANA		09
<sup>2</sup> Provincia	Livorno		049
<sup>3</sup> Comune	Collesalveti		008
<sup>4</sup> Località abitata	Collesalveti		10002
<sup>5</sup> Identificativo Area di Emergenza	0000000022		
<sup>6</sup> Identificativi infrastrutture di Accessibilità/Connessione	a	0000000051	b 0000000052
	c		d
<sup>7b</sup> Denominazione	Area Stazione Collesalveti		<sup>7</sup> Mappa in allegato (vedi retro)

**Sezione 2 - CARATTERISTICHE GENERALI**

<sup>8</sup> TIPOLOGIA	<input checked="" type="radio"/> Ammassamento	<input type="radio"/> Ricovero	<input type="radio"/> Ammassamento - Ricovero
<sup>9</sup> PIANO DI INDIVIDUAZIONE	<input checked="" type="radio"/> Piano di emergenza comunale	<input type="radio"/> Piano di emergenza provinciale	<input type="radio"/> Altro
<sup>10</sup> ANNO DI APPROVAZIONE/INDIVIDUAZIONE	2018		
<sup>11</sup> NUMERO AGGREGATI STRUTTURALI INTERFERENTI (H>d)	0		
<sup>12</sup> NUMERO UNITÀ STRUTTURALI ISOLATE INTERFERENTI (H>d)	1		
<sup>13</sup> SUPERFICIE DELL'AREA (mq)			500
DIMENSIONE RETTANGOLO INSCRIVIBILE (m)	<sup>14</sup> Massima	25	<sup>15</sup> Minima 18
<sup>16</sup> PAVIMENTAZIONE E PERCORRIBILITÀ	<input type="radio"/> Asfaltata o pavimentata in buone condizioni <input checked="" type="radio"/> Asfaltata o pavimentata in cattive condizioni <input type="radio"/> Fondo naturale <input type="radio"/> Fondo naturale non praticabile		
<sup>17</sup> INFRASTRUTTURE DI SERVIZIO	Acqua	<input type="radio"/> Assenti <input type="radio"/> Da predisporre (allacci nelle vicinanze) <input type="radio"/> Da predisporre (allacci lontani) <input checked="" type="radio"/> Presenti	
	Elettricità	<input type="radio"/> Assenti <input type="radio"/> Da predisporre (allacci nelle vicinanze) <input type="radio"/> Da predisporre (allacci lontani) <input checked="" type="radio"/> Presenti	
	Fognatura	<input type="radio"/> Assenti <input type="radio"/> Da predisporre (allacci nelle vicinanze) <input type="radio"/> Da predisporre (allacci lontani) <input checked="" type="radio"/> Presenti	
<sup>20</sup> MORFOLOGIA	<input checked="" type="radio"/> Pianeggiante <input type="radio"/> Su leggero pendio (15°÷30°) <input type="radio"/> Su forte pendio (>30°)		
<sup>21</sup> UBICAZIONE	<input type="radio"/> Sotto versante incombente o forte pendio <input type="radio"/> Sopra versante incombente o cresta		
<sup>23</sup> MICROZONAZIONE SISMICA	<input type="radio"/> Zona MS (condizione peggiore) <input type="radio"/> Stabile <input checked="" type="radio"/> Stabile con amplificazioni <input type="radio"/> Instabile		
	<sup>24</sup> Tipo instabilità	<input type="radio"/> Frana <input type="radio"/> Liquefazione <input type="radio"/> Faglia attiva e capace <input type="radio"/> Cedimenti differenziali <input type="radio"/> Cavità sotterranee	
	<sup>29</sup> Localizzazione frana	<input type="radio"/> Interferente con l'area di emergenza <input type="radio"/> A monte <input type="radio"/> A valle	
<sup>32</sup> GEOLOGIA /	Falda	<input type="radio"/> Assente <input checked="" type="radio"/> Freatica <input type="radio"/> Artesiana	
<sup>33</sup> IDROGEOLOGIA	Acque superficiali	<input checked="" type="radio"/> Assenti <input type="radio"/> Ruscellamento diffuso <input type="radio"/> Ruscellamento concentrato	
<sup>34</sup> Rischio PAI	<input checked="" type="radio"/> R1 <input type="radio"/> R2 <input type="radio"/> R3 <input type="radio"/> R4	<sup>35</sup> Area alluvionabile	<input type="radio"/> Sì <input checked="" type="radio"/> No





ANALISI DELLA CONDIZIONE LIMITE PER L'EMERGENZA (CLE) DELL'INSEDIAMENTO URBANO

AREA DI EMERGENZA versione 3.0

Sezione 1 - IDENTIFICATIVI

Form fields for identification: Data compilazione (11/07/2018), Regione (TOSCANA), Provincia (Livorno), Comune (Collesalvetti), Identificativo Area di Emergenza (000000023), Denominazione (Area oratorio Collesalvetti).

Sezione 2 - CARATTERISTICHE GENERALI

Form fields for general characteristics: TIPOLOGIA (Ricovero), PIANO DI INDIVIDUAZIONE (Piano di emergenza comunale), ANNO DI APPROVAZIONE (2018), SUPERFICIE DELL'AREA (3900), DIMENSIONE RETTANGOLO (Massima 95, Minima 18), MORFOLOGIA (Pianeggiante), UBICAZIONE (Sotto versante), MICROZONAZIONE SISMICA (Stabile con amplificazioni), GEOLOGIA / IDROGEOLOGIA (Rischio PAI R1).

**Sezione 1 - IDENTIFICATIVI**

Data compilazione	04 / 07 / 2018	Codice ISTAT
<sup>1</sup> Regione	TOSCANA	09
<sup>2</sup> Provincia	Livorno	049
<sup>3</sup> Comune	Collesalveti	008
<sup>4</sup> Località abitata	Guasticce	10005
<sup>5</sup> Tipo infrastruttura	<input type="radio"/> Accessibilità <input checked="" type="radio"/> Connessione	
<sup>6</sup> Identificativo infrastrutture di Accessibilità/Connessione	000000001	
<sup>7</sup> Mappa in allegato (vedi retro)		

**Sezione 2 - CARATTERISTICHE GENERALI**

CATEGORIE STRADE	<sup>8</sup> <input type="checkbox"/> A: autostrade urbane ed extraurbane	<sup>9</sup> <input type="checkbox"/> B: extraurbane principali			
	<sup>10</sup> <input type="checkbox"/> C: extraurbane secondarie	<sup>11</sup> <input type="checkbox"/> D: urbane di scorrimento			
	<sup>12</sup> <input type="checkbox"/> E: urbane di quartiere	<sup>13</sup> <input checked="" type="checkbox"/> F: locali			
LARGHEZZA SEZIONE STRADALE (m)	<sup>14</sup> Massima 9	<sup>15</sup> Minima 8			
<sup>16</sup> LUNGHEZZA COMPLESSIVA (m)	60				
<sup>17</sup> LUNGHEZZA TRATTO STRADALE SENZA AGGREGATI E UNITÀ STRUTTURALI ISOLATE INTERFERENTI (m)	60				
<sup>18</sup> PAVIMENTAZIONE E PERCORRIBILITÀ (condizione del tratto peggiore)	<input checked="" type="radio"/> Asfaltata o pavimentata in buone condizioni				
	<input type="radio"/> Asfaltata o pavimentata in cattive condizioni				
	<input type="radio"/> Strada bianca in buone condizioni o pavimentata accidentata				
	<input type="radio"/> Percorribilità carrabile ridotta per tracciato, sezione, fondo o unico accesso				
<sup>19</sup> OSTACOLI E DISCONTINUITÀ (condizione del tratto peggiore)	<input type="radio"/> Discontinuità di tracciato o di sezione assenti o molto lievi				
	<input type="radio"/> Discontinuità moderate di tracciato o di sezione (curve strette, lievi strettoie, ecc.)				
	<input type="radio"/> Discontinuità elevate di tracciato o sezione, passaggi a livello, scalinate				
	<input checked="" type="radio"/> Interruzione del percorso (strada a fondo chiuso/unico accesso carrabile)				
<sup>20</sup> NUMERO AGGREGATI INTERFERENTI (H>L)	0				
<sup>21</sup> NUMERO UNITÀ STRUTTURALI ISOLATE INTERFERENTI (H>L)	0				
ELEMENTI CRITICI (numero)	<sup>22</sup> Ferrovie in attraversamento 0	<sup>23</sup> Ponti e viadotti 0			
	<sup>24</sup> Tunnel artificiali o naturali 0	<sup>25</sup> Ponti e viadotti attraversanti 0	<sup>25b</sup> Muri 0		
<sup>26</sup> PENDENZA MASSIMA DELL'ASSE STRADALE	0°				
<sup>27</sup> MORFOLOGIA	<input checked="" type="radio"/> Pianeggiante <input type="radio"/> Su leggero pendio (15°÷30°) <input type="radio"/> Su forte pendio (>30°)				
UBICAZIONE	<sup>28</sup> <input type="checkbox"/> Sotto versante incombente o forte pendio	<sup>29</sup> <input type="checkbox"/> Sopra versante incombente o cresta			
	<sup>30</sup> Zona MS (condizione peggiore) <input type="radio"/> Stabile <input type="radio"/> Stabile con amplificazioni <input checked="" type="radio"/> Instabile				
MICROZONAZIONE SISMICA	Tipo instabilità <sup>31</sup> <input type="checkbox"/> Frana	<sup>32</sup> <input checked="" type="checkbox"/> Liquefazione	<sup>33</sup> <input type="checkbox"/> Faglia attiva e capace	<sup>34</sup> <input type="checkbox"/> Cedimenti differenziali	<sup>35</sup> <input type="checkbox"/> Cavità sotterranee
	Localizzazione frana <sup>36</sup> <input type="checkbox"/> Interferente con l'infrastruttura	<sup>37</sup> <input type="checkbox"/> A monte	<sup>38</sup> <input type="checkbox"/> A valle		
<sup>39</sup> GEOLOGIA / <sup>40</sup> IDROGEOLOGIA	Falda	<input type="radio"/> Assente	<input checked="" type="radio"/> Freatica	<input type="radio"/> Artesiana	
	Acque superficiali	<input checked="" type="radio"/> Assenti	<input type="radio"/> Ruscaldamento diffuso	<input type="radio"/> Ruscaldamento concentrato	
<sup>41</sup> Rischio PAI	<input type="radio"/> R1	<input checked="" type="radio"/> R2	<input type="radio"/> R3	<input type="radio"/> R4	<sup>42</sup> Area alluvionabile <input type="radio"/> Sì <input checked="" type="radio"/> No

**Sezione 1 - IDENTIFICATIVI**

Data compilazione	05 / 07 / 2018	Codice ISTAT
<sup>1</sup> Regione	TOSCANA	09
<sup>2</sup> Provincia	Livorno	049
<sup>3</sup> Comune	Collesalveti	008
<sup>4</sup> Località abitata	Guasticce	10005
<sup>5</sup> Tipo infrastruttura	<input type="radio"/> Accessibilità <input checked="" type="radio"/> Connessione	
<sup>6</sup> Identificativo infrastrutture di Accessibilità/Connessione	000000003	
<sup>7</sup> Mappa in allegato (vedi retro)		

**Sezione 2 - CARATTERISTICHE GENERALI**

CATEGORIE STRADE	<sup>8</sup> <input type="checkbox"/> A: autostrade urbane ed extraurbane	<sup>9</sup> <input type="checkbox"/> B: extraurbane principali			
	<sup>10</sup> <input type="checkbox"/> C: extraurbane secondarie	<sup>11</sup> <input type="checkbox"/> D: urbane di scorrimento			
	<sup>12</sup> <input type="checkbox"/> E: urbane di quartiere	<sup>13</sup> <input checked="" type="checkbox"/> F: locali			
LARGHEZZA SEZIONE STRADALE (m)	<sup>14</sup> Massima 6	<sup>15</sup> Minima 5			
<sup>16</sup> LUNGHEZZA COMPLESSIVA (m)	105				
<sup>17</sup> LUNGHEZZA TRATTO STRADALE SENZA AGGREGATI E UNITÀ STRUTTURALI ISOLATE INTERFERENTI (m)	75				
<sup>18</sup> PAVIMENTAZIONE E PERCORRIBILITÀ (condizione del tratto peggiore)	<input checked="" type="radio"/> Asfaltata o pavimentata in buone condizioni				
	<input type="radio"/> Asfaltata o pavimentata in cattive condizioni				
	<input type="radio"/> Strada bianca in buone condizioni o pavimentata accidentata				
	<input type="radio"/> Percorribilità carrabile ridotta per tracciato, sezione, fondo o unico accesso				
<sup>19</sup> OSTACOLI E DISCONTINUITÀ (condizione del tratto peggiore)	<input checked="" type="radio"/> Discontinuità di tracciato o di sezione assenti o molto lievi				
	<input type="radio"/> Discontinuità moderate di tracciato o di sezione (curve strette, lievi strettoie, ecc.)				
	<input type="radio"/> Discontinuità elevate di tracciato o sezione, passaggi a livello, scalinate				
	<input type="radio"/> Interruzione del percorso (strada a fondo chiuso/unico accesso carrabile)				
<sup>20</sup> NUMERO AGGREGATI INTERFERENTI (H>L)	2				
<sup>21</sup> NUMERO UNITÀ STRUTTURALI ISOLATE INTERFERENTI (H>L)	0				
ELEMENTI CRITICI (numero)	<sup>22</sup> Ferrovie in attraversamento	0	<sup>23</sup> Ponti e viadotti	0	
	<sup>24</sup> Tunnel artificiali o naturali	0	<sup>25</sup> Ponti e viadotti attraversanti	0	<sup>25b</sup> Muri
<sup>26</sup> PENDENZA MASSIMA DELL'ASSE STRADALE	0°				
<sup>27</sup> MORFOLOGIA	<input checked="" type="radio"/> Pianeggiante <input type="radio"/> Su leggero pendio (15°÷30°) <input type="radio"/> Su forte pendio (>30°)				
UBICAZIONE	<sup>28</sup> <input type="checkbox"/> Sotto versante incombente o forte pendio		<sup>29</sup> <input type="checkbox"/> Sopra versante incombente o cresta		
	<sup>30</sup> Zona MS (condizione peggiore) <input type="radio"/> Stabile <input type="radio"/> Stabile con amplificazioni <input checked="" type="radio"/> Instabile				
MICROZONAZIONE SISMICA	Tipo instabilità				
	<sup>31</sup> <input type="checkbox"/> Frana	<sup>32</sup> <input checked="" type="checkbox"/> Liquefazione	<sup>33</sup> <input type="checkbox"/> Faglia attiva e capace	<sup>34</sup> <input type="checkbox"/> Cedimenti differenziali	<sup>35</sup> <input type="checkbox"/> Cavità sotterranee
	Localizzazione frana	<sup>36</sup> <input type="checkbox"/> Interferente con l'infrastruttura	<sup>37</sup> <input type="checkbox"/> A monte	<sup>38</sup> <input type="checkbox"/> A valle	
<sup>39</sup> GEOLOGIA / <sup>40</sup> IDROGEOLOGIA	Falda	<input type="radio"/> Assente <input checked="" type="radio"/> Freatica <input type="radio"/> Artesiana			
	Acque superficiali	<input checked="" type="radio"/> Assenti <input type="radio"/> Ruscaldamento diffuso <input type="radio"/> Ruscaldamento concentrato			
<sup>41</sup> Rischio PAI	<input type="radio"/> R1	<input checked="" type="radio"/> R2	<input type="radio"/> R3	<input type="radio"/> R4	<sup>42</sup> Area alluvionabile <input type="radio"/> Sì <input checked="" type="radio"/> No



**Sezione 1 - IDENTIFICATIVI**

Data compilazione	05 / 07 / 2018	Codice ISTAT
<sup>1</sup> Regione	TOSCANA	09
<sup>2</sup> Provincia	Livorno	049
<sup>3</sup> Comune	Collesalveti	008
<sup>4</sup> Località abitata	Guasticce	10005
<sup>5</sup> Tipo infrastruttura	<input type="radio"/> Accessibilità <input checked="" type="radio"/> Connessione	
<sup>6</sup> Identificativo infrastrutture di Accessibilità/Connessione	000000004	
<sup>7</sup> Mappa in allegato (vedi retro)		

**Sezione 2 - CARATTERISTICHE GENERALI**

CATEGORIE STRADE	<sup>8</sup> <input type="checkbox"/> A: autostrade urbane ed extraurbane	<sup>9</sup> <input type="checkbox"/> B: extraurbane principali			
	<sup>10</sup> <input type="checkbox"/> C: extraurbane secondarie	<sup>11</sup> <input type="checkbox"/> D: urbane di scorrimento			
	<sup>12</sup> <input checked="" type="checkbox"/> E: urbane di quartiere	<sup>13</sup> <input type="checkbox"/> F: locali			
LARGHEZZA SEZIONE STRADALE (m)	<sup>14</sup> Massima <input type="text" value="9"/>	<sup>15</sup> Minima <input type="text" value="8"/>			
<sup>16</sup> LUNGHEZZA COMPLESSIVA (m)	<input type="text" value="530"/>				
<sup>17</sup> LUNGHEZZA TRATTO STRADALE SENZA AGGREGATI E UNITÀ STRUTTURALI ISOLATE INTERFERENTI (m)	<input type="text" value="530"/>				
<sup>18</sup> PAVIMENTAZIONE E PERCORRIBILITÀ (condizione del tratto peggiore)	<input checked="" type="radio"/> Asfaltata o pavimentata in buone condizioni				
	<input type="radio"/> Asfaltata o pavimentata in cattive condizioni				
	<input type="radio"/> Strada bianca in buone condizioni o pavimentata accidentata				
	<input type="radio"/> Percorribilità carrabile ridotta per tracciato, sezione, fondo o unico accesso				
<sup>19</sup> OSTACOLI E DISCONTINUITÀ (condizione del tratto peggiore)	<input checked="" type="radio"/> Discontinuità di tracciato o di sezione assenti o molto lievi				
	<input type="radio"/> Discontinuità moderate di tracciato o di sezione (curve strette, lievi strettoie, ecc.)				
	<input type="radio"/> Discontinuità elevate di tracciato o sezione, passaggi a livello, scalinate				
	<input type="radio"/> Interruzione del percorso (strada a fondo chiuso/unico accesso carrabile)				
<sup>20</sup> NUMERO AGGREGATI INTERFERENTI (H>L)	<input type="text" value="0"/>				
<sup>21</sup> NUMERO UNITÀ STRUTTURALI ISOLATE INTERFERENTI (H>L)	<input type="text" value="0"/>				
ELEMENTI CRITICI (numero)	<sup>22</sup> Ferrovie in attraversamento <input type="text" value="0"/>	<sup>23</sup> Ponti e viadotti <input type="text" value="0"/>			
	<sup>24</sup> Tunnel artificiali o naturali <input type="text" value="0"/>	<sup>25</sup> Ponti e viadotti attraversanti <input type="text" value="0"/>	<sup>25b</sup> Muri <input type="text" value="0"/>		
<sup>26</sup> PENDENZA MASSIMA DELL'ASSE STRADALE	<input type="text" value="0"/> °				
<sup>27</sup> MORFOLOGIA	<input checked="" type="radio"/> Pianeggiante <input type="radio"/> Su leggero pendio (15°÷30°) <input type="radio"/> Su forte pendio (>30°)				
UBICAZIONE	<sup>28</sup> <input type="checkbox"/> Sotto versante incombente o forte pendio	<sup>29</sup> <input type="checkbox"/> Sopra versante incombente o cresta			
	<sup>30</sup> Zona MS (condizione peggiore) <input type="radio"/> Stabile <input type="radio"/> Stabile con amplificazioni <input checked="" type="radio"/> Instabile				
MICROZONAZIONE SISMICA	Tipo instabilità <sup>31</sup> <input type="checkbox"/> Frana	<sup>32</sup> <input checked="" type="checkbox"/> Liquefazione	<sup>33</sup> <input type="checkbox"/> Faglia attiva e capace	<sup>34</sup> <input type="checkbox"/> Cedimenti differenziali	<sup>35</sup> <input type="checkbox"/> Cavità sotterranee
	Localizzazione frana <sup>36</sup> <input type="checkbox"/> Interferente con l'infrastruttura	<sup>37</sup> <input type="checkbox"/> A monte	<sup>38</sup> <input type="checkbox"/> A valle		
	<sup>39</sup> Falda	<input type="radio"/> Assente <input checked="" type="radio"/> Freatica <input type="radio"/> Artesiana			
<sup>40</sup> IDROGEOLOGIA	Acque superficiali		<input checked="" type="radio"/> Assenti <input type="radio"/> Ruscaldamento diffuso <input type="radio"/> Ruscaldamento concentrato		
<sup>41</sup> Rischio PAI	<input type="radio"/> R1 <input checked="" type="radio"/> R2 <input type="radio"/> R3 <input type="radio"/> R4		<sup>42</sup> Area alluvionabile	<input type="radio"/> Sì <input checked="" type="radio"/> No	

**Sezione 1 - IDENTIFICATIVI**

Data compilazione	05 / 07 / 2018	Codice ISTAT
<sup>1</sup> Regione	TOSCANA	09
<sup>2</sup> Provincia	Livorno	049
<sup>3</sup> Comune	Collesalveti	008
<sup>4</sup> Località abitata	Guasticce	10005
<sup>5</sup> Tipo infrastruttura	<input type="radio"/> Accessibilità <input checked="" type="radio"/> Connessione	
<sup>6</sup> Identificativo infrastrutture di Accessibilità/Connessione	000000005	
<sup>7</sup> Mappa in allegato (vedi retro)		

**Sezione 2 - CARATTERISTICHE GENERALI**

CATEGORIE STRADE	<sup>8</sup> <input type="checkbox"/> A: autostrade urbane ed extraurbane	<sup>9</sup> <input type="checkbox"/> B: extraurbane principali			
	<sup>10</sup> <input type="checkbox"/> C: extraurbane secondarie	<sup>11</sup> <input type="checkbox"/> D: urbane di scorrimento			
	<sup>12</sup> <input type="checkbox"/> E: urbane di quartiere	<sup>13</sup> <input checked="" type="checkbox"/> F: locali			
LARGHEZZA SEZIONE STRADALE (m)	<sup>14</sup> Massima 6	<sup>15</sup> Minima 5			
<sup>16</sup> LUNGHEZZA COMPLESSIVA (m)	260				
<sup>17</sup> LUNGHEZZA TRATTO STRADALE SENZA AGGREGATI E UNITÀ STRUTTURALI ISOLATE INTERFERENTI (m)	245				
<sup>18</sup> PAVIMENTAZIONE E PERCORRIBILITÀ (condizione del tratto peggiore)	<input checked="" type="radio"/> Asfaltata o pavimentata in buone condizioni				
	<input type="radio"/> Asfaltata o pavimentata in cattive condizioni				
	<input type="radio"/> Strada bianca in buone condizioni o pavimentata accidentata				
	<input type="radio"/> Percorribilità carrabile ridotta per tracciato, sezione, fondo o unico accesso				
<sup>19</sup> OSTACOLI E DISCONTINUITÀ (condizione del tratto peggiore)	<input checked="" type="radio"/> Discontinuità di tracciato o di sezione assenti o molto lievi				
	<input type="radio"/> Discontinuità moderate di tracciato o di sezione (curve strette, lievi strettoie, ecc.)				
	<input type="radio"/> Discontinuità elevate di tracciato o sezione, passaggi a livello, scalinate				
	<input type="radio"/> Interruzione del percorso (strada a fondo chiuso/unico accesso carrabile)				
<sup>20</sup> NUMERO AGGREGATI INTERFERENTI (H>L)	0				
<sup>21</sup> NUMERO UNITÀ STRUTTURALI ISOLATE INTERFERENTI (H>L)	1				
ELEMENTI CRITICI (numero)	<sup>22</sup> Ferrovie in attraversamento 0	<sup>23</sup> Ponti e viadotti 0			
	<sup>24</sup> Tunnel artificiali o naturali 0	<sup>25</sup> Ponti e viadotti attraversanti 0	<sup>25b</sup> Muri 0		
<sup>26</sup> PENDENZA MASSIMA DELL'ASSE STRADALE	0°				
<sup>27</sup> MORFOLOGIA	<input checked="" type="radio"/> Pianeggiante <input type="radio"/> Su leggero pendio (15°÷30°) <input type="radio"/> Su forte pendio (>30°)				
UBICAZIONE	<sup>28</sup> <input type="checkbox"/> Sotto versante incombente o forte pendio	<sup>29</sup> <input type="checkbox"/> Sopra versante incombente o cresta			
	<sup>30</sup> Zona MS (condizione peggiore) <input type="radio"/> Stabile <input type="radio"/> Stabile con amplificazioni <input checked="" type="radio"/> Instabile				
MICROZONAZIONE SISMICA	Tipo instabilità <sup>31</sup> <input type="checkbox"/> Frana	<sup>32</sup> <input checked="" type="checkbox"/> Liquefazione	<sup>33</sup> <input type="checkbox"/> Faglia attiva e capace	<sup>34</sup> <input type="checkbox"/> Cedimenti differenziali	<sup>35</sup> <input type="checkbox"/> Cavità sotterranee
	Localizzazione frana <sup>36</sup> <input type="checkbox"/> Interferente con l'infrastruttura	<sup>37</sup> <input type="checkbox"/> A monte	<sup>38</sup> <input type="checkbox"/> A valle		
	<sup>39</sup> GEOLOGIA /	Falda <input type="radio"/> Assente <input checked="" type="radio"/> Freatica <input type="radio"/> Artesiana			
<sup>40</sup> IDROGEOLOGIA	Acque superficiali <input checked="" type="radio"/> Assenti <input type="radio"/> Ruscellamento diffuso <input type="radio"/> Ruscellamento concentrato				
<sup>41</sup> Rischio PAI	<input type="radio"/> R1 <input checked="" type="radio"/> R2 <input type="radio"/> R3 <input type="radio"/> R4	<sup>42</sup> Area alluvionabile <input type="radio"/> Sì <input checked="" type="radio"/> No			

**Sezione 1 - IDENTIFICATIVI**

Data compilazione	05 / 07 / 2018	Codice ISTAT
<sup>1</sup> Regione	TOSCANA	09
<sup>2</sup> Provincia	Livorno	049
<sup>3</sup> Comune	Collesalveti	008
<sup>4</sup> Località abitata	Guasticce	10005
<sup>5</sup> Tipo infrastruttura	<input type="radio"/> Accessibilità <input checked="" type="radio"/> Connessione	
<sup>6</sup> Identificativo infrastrutture di Accessibilità/Connessione	000000007	
<sup>7</sup> Mappa in allegato (vedi retro)		

**Sezione 2 - CARATTERISTICHE GENERALI**

CATEGORIE STRADE	<sup>8</sup> <input type="checkbox"/> A: autostrade urbane ed extraurbane	<sup>9</sup> <input type="checkbox"/> B: extraurbane principali			
	<sup>10</sup> <input type="checkbox"/> C: extraurbane secondarie	<sup>11</sup> <input type="checkbox"/> D: urbane di scorrimento			
	<sup>12</sup> <input checked="" type="checkbox"/> E: urbane di quartiere	<sup>13</sup> <input type="checkbox"/> F: locali			
LARGHEZZA SEZIONE STRADALE (m)	<sup>14</sup> Massima 9	<sup>15</sup> Minima 8			
<sup>16</sup> LUNGHEZZA COMPLESSIVA (m)	215				
<sup>17</sup> LUNGHEZZA TRATTO STRADALE SENZA AGGREGATI E UNITÀ STRUTTURALI ISOLATE INTERFERENTI (m)	215				
<sup>18</sup> PAVIMENTAZIONE E PERCORRIBILITÀ (condizione del tratto peggiore)	<input checked="" type="radio"/> Asfaltata o pavimentata in buone condizioni				
	<input type="radio"/> Asfaltata o pavimentata in cattive condizioni				
	<input type="radio"/> Strada bianca in buone condizioni o pavimentata accidentata				
	<input type="radio"/> Percorribilità carrabile ridotta per tracciato, sezione, fondo o unico accesso				
<sup>19</sup> OSTACOLI E DISCONTINUITÀ (condizione del tratto peggiore)	<input checked="" type="radio"/> Discontinuità di tracciato o di sezione assenti o molto lievi				
	<input type="radio"/> Discontinuità moderate di tracciato o di sezione (curve strette, lievi strettoie, ecc.)				
	<input type="radio"/> Discontinuità elevate di tracciato o sezione, passaggi a livello, scalinate				
	<input type="radio"/> Interruzione del percorso (strada a fondo chiuso/unico accesso carrabile)				
<sup>20</sup> NUMERO AGGREGATI INTERFERENTI (H>L)	0				
<sup>21</sup> NUMERO UNITÀ STRUTTURALI ISOLATE INTERFERENTI (H>L)	0				
ELEMENTI CRITICI (numero)	<sup>22</sup> Ferrovie in attraversamento	0	<sup>23</sup> Ponti e viadotti	0	
	<sup>24</sup> Tunnel artificiali o naturali	0	<sup>25</sup> Ponti e viadotti attraversanti	0	<sup>25b</sup> Muri
<sup>26</sup> PENDENZA MASSIMA DELL'ASSE STRADALE	0°				
<sup>27</sup> MORFOLOGIA	<input checked="" type="radio"/> Pianeggiante <input type="radio"/> Su leggero pendio (15°÷30°) <input type="radio"/> Su forte pendio (>30°)				
UBICAZIONE	<sup>28</sup> <input type="checkbox"/> Sotto versante incombente o forte pendio		<sup>29</sup> <input type="checkbox"/> Sopra versante incombente o cresta		
	<sup>30</sup> Zona MS (condizione peggiore) <input type="radio"/> Stabile <input type="radio"/> Stabile con amplificazioni <input checked="" type="radio"/> Instabile				
MICROZONAZIONE SISMICA	Tipo instabilità				
	<sup>31</sup> <input type="checkbox"/> Frana	<sup>32</sup> <input checked="" type="checkbox"/> Liquefazione	<sup>33</sup> <input type="checkbox"/> Faglia attiva e capace	<sup>34</sup> <input type="checkbox"/> Cedimenti differenziali	<sup>35</sup> <input type="checkbox"/> Cavità sotterranee
	Localizzazione frana	<sup>36</sup> <input type="checkbox"/> Interferente con l'infrastruttura	<sup>37</sup> <input type="checkbox"/> A monte	<sup>38</sup> <input type="checkbox"/> A valle	
<sup>39</sup> GEOLOGIA / <sup>40</sup> IDROGEOLOGIA	Falda	<input type="radio"/> Assente	<input checked="" type="radio"/> Freatica	<input type="radio"/> Artesiana	
	Acque superficiali	<input checked="" type="radio"/> Assenti	<input type="radio"/> Ruscaldamento diffuso	<input type="radio"/> Ruscaldamento concentrato	
<sup>41</sup> Rischio PAI	<input type="radio"/> R1	<input checked="" type="radio"/> R2	<input type="radio"/> R3	<input type="radio"/> R4	<sup>42</sup> Area alluvionabile <input type="radio"/> Sì <input checked="" type="radio"/> No



**Sezione 1 - IDENTIFICATIVI**

Data compilazione	05 / 07 / 2018	Codice ISTAT
<sup>1</sup> Regione	TOSCANA	09
<sup>2</sup> Provincia	Livorno	049
<sup>3</sup> Comune	Collesalveti	008
<sup>4</sup> Località abitata	Guasticce	10005
<sup>5</sup> Tipo infrastruttura	<input type="radio"/> Accessibilità <input checked="" type="radio"/> Connessione	
<sup>6</sup> Identificativo infrastrutture di Accessibilità/Connessione	000000008	
<sup>7</sup> Mappa in allegato (vedi retro)		

**Sezione 2 - CARATTERISTICHE GENERALI**

CATEGORIE STRADE	<sup>8</sup> <input type="checkbox"/> A: autostrade urbane ed extraurbane	<sup>9</sup> <input type="checkbox"/> B: extraurbane principali			
	<sup>10</sup> <input type="checkbox"/> C: extraurbane secondarie	<sup>11</sup> <input type="checkbox"/> D: urbane di scorrimento			
	<sup>12</sup> <input checked="" type="checkbox"/> E: urbane di quartiere	<sup>13</sup> <input type="checkbox"/> F: locali			
LARGHEZZA SEZIONE STRADALE (m)	<sup>14</sup> Massima 12	<sup>15</sup> Minima 11			
<sup>16</sup> LUNGHEZZA COMPLESSIVA (m)	210				
<sup>17</sup> LUNGHEZZA TRATTO STRADALE SENZA AGGREGATI E UNITÀ STRUTTURALI ISOLATE INTERFERENTI (m)	210				
<sup>18</sup> PAVIMENTAZIONE E PERCORRIBILITÀ (condizione del tratto peggiore)	<input checked="" type="radio"/> Asfaltata o pavimentata in buone condizioni				
	<input type="radio"/> Asfaltata o pavimentata in cattive condizioni				
	<input type="radio"/> Strada bianca in buone condizioni o pavimentata accidentata				
	<input type="radio"/> Percorribilità carrabile ridotta per tracciato, sezione, fondo o unico accesso				
<sup>19</sup> OSTACOLI E DISCONTINUITÀ (condizione del tratto peggiore)	<input checked="" type="radio"/> Discontinuità di tracciato o di sezione assenti o molto lievi				
	<input type="radio"/> Discontinuità moderate di tracciato o di sezione (curve strette, lievi strettoie, ecc.)				
	<input type="radio"/> Discontinuità elevate di tracciato o sezione, passaggi a livello, scalinate				
	<input type="radio"/> Interruzione del percorso (strada a fondo chiuso/unico accesso carrabile)				
<sup>20</sup> NUMERO AGGREGATI INTERFERENTI (H>L)	0				
<sup>21</sup> NUMERO UNITÀ STRUTTURALI ISOLATE INTERFERENTI (H>L)	0				
ELEMENTI CRITICI (numero)	<sup>22</sup> Ferrovie in attraversamento	0	<sup>23</sup> Ponti e viadotti	0	
	<sup>24</sup> Tunnel artificiali o naturali	0	<sup>25</sup> Ponti e viadotti attraversanti	0	<sup>25b</sup> Muri
<sup>26</sup> PENDENZA MASSIMA DELL'ASSE STRADALE	0°				
<sup>27</sup> MORFOLOGIA	<input checked="" type="radio"/> Pianeggiante <input type="radio"/> Su leggero pendio (15°÷30°) <input type="radio"/> Su forte pendio (>30°)				
UBICAZIONE	<sup>28</sup> <input type="checkbox"/> Sotto versante incombente o forte pendio		<sup>29</sup> <input type="checkbox"/> Sopra versante incombente o cresta		
	<sup>30</sup> Zona MS (condizione peggiore) <input type="radio"/> Stabile <input type="radio"/> Stabile con amplificazioni <input checked="" type="radio"/> Instabile				
MICROZONAZIONE SISMICA	Tipo instabilità				
	<sup>31</sup> <input type="checkbox"/> Frana	<sup>32</sup> <input checked="" type="checkbox"/> Liquefazione	<sup>33</sup> <input type="checkbox"/> Faglia attiva e capace	<sup>34</sup> <input type="checkbox"/> Cedimenti differenziali	<sup>35</sup> <input type="checkbox"/> Cavità sotterranee
	Localizzazione frana	<sup>36</sup> <input type="checkbox"/> Interferente con l'infrastruttura	<sup>37</sup> <input type="checkbox"/> A monte	<sup>38</sup> <input type="checkbox"/> A valle	
<sup>39</sup> GEOLOGIA / <sup>40</sup> IDROGEOLOGIA	Falda	<input type="radio"/> Assente	<input checked="" type="radio"/> Freatica	<input type="radio"/> Artesiana	
	Acque superficiali	<input checked="" type="radio"/> Assenti	<input type="radio"/> Ruscaldamento diffuso	<input type="radio"/> Ruscaldamento concentrato	
<sup>41</sup> Rischio PAI	<input type="radio"/> R1	<input checked="" type="radio"/> R2	<input type="radio"/> R3	<input type="radio"/> R4	<sup>42</sup> Area alluvionabile <input type="radio"/> Sì <input checked="" type="radio"/> No

**Sezione 1 - IDENTIFICATIVI**

Data compilazione	05 / 07 / 2018	Codice ISTAT
<sup>1</sup> Regione	TOSCANA	09
<sup>2</sup> Provincia	Livorno	049
<sup>3</sup> Comune	Collesalveti	008
<sup>4</sup> Località abitata	Guasticce	10005
<sup>5</sup> Tipo infrastruttura	<input type="radio"/> Accessibilità <input checked="" type="radio"/> Connessione	
<sup>6</sup> Identificativo infrastrutture di Accessibilità/Connessione	000000010	
<sup>7</sup> Mappa in allegato (vedi retro)		

**Sezione 2 - CARATTERISTICHE GENERALI**

CATEGORIE STRADE	<sup>8</sup> <input type="checkbox"/> A: autostrade urbane ed extraurbane	<sup>9</sup> <input type="checkbox"/> B: extraurbane principali				
	<sup>10</sup> <input type="checkbox"/> C: extraurbane secondarie	<sup>11</sup> <input type="checkbox"/> D: urbane di scorrimento				
	<sup>12</sup> <input checked="" type="checkbox"/> E: urbane di quartiere	<sup>13</sup> <input type="checkbox"/> F: locali				
LARGHEZZA SEZIONE STRADALE (m)	<sup>14</sup> Massima 10	<sup>15</sup> Minima 6				
<sup>16</sup> LUNGHEZZA COMPLESSIVA (m)	5000					
<sup>17</sup> LUNGHEZZA TRATTO STRADALE SENZA AGGREGATI E UNITÀ STRUTTURALI ISOLATE INTERFERENTI (m)	5000					
<sup>18</sup> PAVIMENTAZIONE E PERCORRIBILITÀ (condizione del tratto peggiore)	<input checked="" type="radio"/> Asfaltata o pavimentata in buone condizioni					
	<input type="radio"/> Asfaltata o pavimentata in cattive condizioni					
	<input type="radio"/> Strada bianca in buone condizioni o pavimentata accidentata					
	<input type="radio"/> Percorribilità carrabile ridotta per tracciato, sezione, fondo o unico accesso					
<sup>19</sup> OSTACOLI E DISCONTINUITÀ (condizione del tratto peggiore)	<input checked="" type="radio"/> Discontinuità di tracciato o di sezione assenti o molto lievi					
	<input type="radio"/> Discontinuità moderate di tracciato o di sezione (curve strette, lievi strettoie, ecc.)					
	<input type="radio"/> Discontinuità elevate di tracciato o sezione, passaggi a livello, scalinate					
<input type="radio"/> Interruzione del percorso (strada a fondo chiuso/unico accesso carrabile)						
<sup>20</sup> NUMERO AGGREGATI INTERFERENTI (H>L)	0					
<sup>21</sup> NUMERO UNITÀ STRUTTURALI ISOLATE INTERFERENTI (H>L)	0					
ELEMENTI CRITICI (numero)	<sup>22</sup> Ferrovie in attraversamento	0	<sup>23</sup> Ponti e viadotti	0		
	<sup>24</sup> Tunnel artificiali o naturali	0	<sup>25</sup> Ponti e viadotti attraversanti	0	<sup>25b</sup> Muri	0
<sup>26</sup> PENDENZA MASSIMA DELL'ASSE STRADALE	0°					
<sup>27</sup> MORFOLOGIA	<input checked="" type="radio"/> Pianeggiante <input type="radio"/> Su leggero pendio (15°÷30°) <input type="radio"/> Su forte pendio (>30°)					
UBICAZIONE	<sup>28</sup> <input type="checkbox"/> Sotto versante incombente o forte pendio		<sup>29</sup> <input type="checkbox"/> Sopra versante incombente o cresta			
	<sup>30</sup> Zona MS (condizione peggiore) <input type="radio"/> Stabile <input type="radio"/> Stabile con amplificazioni <input checked="" type="radio"/> Instabile					
MICROZONAZIONE SISMICA	Tipo instabilità					
	<sup>31</sup> <input type="checkbox"/> Frana	<sup>32</sup> <input checked="" type="checkbox"/> Liquefazione	<sup>33</sup> <input type="checkbox"/> Faglia attiva e capace	<sup>34</sup> <input type="checkbox"/> Cedimenti differenziali	<sup>35</sup> <input type="checkbox"/> Cavità sotterranee	
GEOLOGIA / IDROGEOLOGIA	Localizzazione frana		<sup>36</sup> <input type="checkbox"/> Interferente con l'infrastruttura		<sup>37</sup> <input type="checkbox"/> A monte	<sup>38</sup> <input type="checkbox"/> A valle
	<sup>39</sup> Falda	<input type="radio"/> Assente <input type="radio"/> Freatica		<input checked="" type="radio"/> Artesiana		
	<sup>40</sup> Acque superficiali	<input checked="" type="radio"/> Assenti <input type="radio"/> Ruscellamento diffuso		<input type="radio"/> Ruscellamento concentrato		
<sup>41</sup> Rischio PAI	<input type="radio"/> R1	<input type="radio"/> R2	<input checked="" type="radio"/> R3	<input type="radio"/> R4	<sup>42</sup> Area alluvionabile <input type="radio"/> Sì <input checked="" type="radio"/> No	

**Sezione 1 - IDENTIFICATIVI**

Data compilazione	06 / 07 / 2018	Codice ISTAT
<sup>1</sup> Regione	TOSCANA	09
<sup>2</sup> Provincia	Livorno	049
<sup>3</sup> Comune	Collesalveti	008
<sup>4</sup> Località abitata	Vicarello	10011
<sup>5</sup> Tipo infrastruttura	<input type="radio"/> Accessibilità <input checked="" type="radio"/> Connessione	
<sup>6</sup> Identificativo infrastrutture di Accessibilità/Connessione	000000012	
<sup>7</sup> Mappa in allegato (vedi retro)		

**Sezione 2 - CARATTERISTICHE GENERALI**

CATEGORIE STRADE	<sup>8</sup> <input type="checkbox"/> A: autostrade urbane ed extraurbane	<sup>9</sup> <input type="checkbox"/> B: extraurbane principali			
	<sup>10</sup> <input type="checkbox"/> C: extraurbane secondarie	<sup>11</sup> <input type="checkbox"/> D: urbane di scorrimento			
	<sup>12</sup> <input type="checkbox"/> E: urbane di quartiere	<sup>13</sup> <input checked="" type="checkbox"/> F: locali			
LARGHEZZA SEZIONE STRADALE (m)	<sup>14</sup> Massima 8	<sup>15</sup> Minima 7			
<sup>16</sup> LUNGHEZZA COMPLESSIVA (m)	230				
<sup>17</sup> LUNGHEZZA TRATTO STRADALE SENZA AGGREGATI E UNITÀ STRUTTURALI ISOLATE INTERFERENTI (m)	190				
<sup>18</sup> PAVIMENTAZIONE E PERCORRIBILITÀ (condizione del tratto peggiore)	<input checked="" type="radio"/> Asfaltata o pavimentata in buone condizioni				
	<input type="radio"/> Asfaltata o pavimentata in cattive condizioni				
	<input type="radio"/> Strada bianca in buone condizioni o pavimentata accidentata				
	<input type="radio"/> Percorribilità carrabile ridotta per tracciato, sezione, fondo o unico accesso				
<sup>19</sup> OSTACOLI E DISCONTINUITÀ (condizione del tratto peggiore)	<input type="radio"/> Discontinuità di tracciato o di sezione assenti o molto lievi				
	<input type="radio"/> Discontinuità moderate di tracciato o di sezione (curve strette, lievi strettoie, ecc.)				
	<input type="radio"/> Discontinuità elevate di tracciato o sezione, passaggi a livello, scalinate				
	<input checked="" type="radio"/> Interruzione del percorso (strada a fondo chiuso/unico accesso carrabile)				
<sup>20</sup> NUMERO AGGREGATI INTERFERENTI (H>L)	0				
<sup>21</sup> NUMERO UNITÀ STRUTTURALI ISOLATE INTERFERENTI (H>L)	3				
ELEMENTI CRITICI (numero)	<sup>22</sup> Ferrovie in attraversamento 0	<sup>23</sup> Ponti e viadotti 0			
	<sup>24</sup> Tunnel artificiali o naturali 0	<sup>25</sup> Ponti e viadotti attraversanti 0	<sup>25b</sup> Muri 0		
<sup>26</sup> PENDENZA MASSIMA DELL'ASSE STRADALE	0°				
<sup>27</sup> MORFOLOGIA	<input checked="" type="radio"/> Pianeggiante <input type="radio"/> Su leggero pendio (15°÷30°) <input type="radio"/> Su forte pendio (>30°)				
UBICAZIONE	<sup>28</sup> <input type="checkbox"/> Sotto versante incombente o forte pendio	<sup>29</sup> <input type="checkbox"/> Sopra versante incombente o cresta			
	<sup>30</sup> Zona MS (condizione peggiore) <input type="radio"/> Stabile <input type="radio"/> Stabile con amplificazioni <input checked="" type="radio"/> Instabile				
MICROZONAZIONE SISMICA	Tipo instabilità <sup>31</sup> <input type="checkbox"/> Frana	<sup>32</sup> <input checked="" type="checkbox"/> Liquefazione	<sup>33</sup> <input type="checkbox"/> Faglia attiva e capace	<sup>34</sup> <input type="checkbox"/> Cedimenti differenziali	<sup>35</sup> <input type="checkbox"/> Cavità sotterranee
	Localizzazione frana <sup>36</sup> <input type="checkbox"/> Interferente con l'infrastruttura	<sup>37</sup> <input type="checkbox"/> A monte	<sup>38</sup> <input type="checkbox"/> A valle		
<sup>39</sup> GEOLOGIA / <sup>40</sup> IDROGEOLOGIA	Falda	<input type="radio"/> Assente	<input checked="" type="radio"/> Freatica	<input type="radio"/> Artesiana	
	Acque superficiali	<input checked="" type="radio"/> Assenti	<input type="radio"/> Ruscaldamento diffuso	<input type="radio"/> Ruscaldamento concentrato	
<sup>41</sup> Rischio PAI	<input type="radio"/> R1	<input checked="" type="radio"/> R2	<input type="radio"/> R3	<input type="radio"/> R4	<sup>42</sup> Area alluvionabile <input type="radio"/> Sì <input checked="" type="radio"/> No



**Sezione 1 - IDENTIFICATIVI**

Data compilazione	06 / 07 / 2018	Codice ISTAT
<sup>1</sup> Regione	TOSCANA	09
<sup>2</sup> Provincia	Livorno	049
<sup>3</sup> Comune	Collesalveti	008
<sup>4</sup> Località abitata	Vicarello	10011
<sup>5</sup> Tipo infrastruttura	<input type="radio"/> Accessibilità <input checked="" type="radio"/> Connessione	
<sup>6</sup> Identificativo infrastrutture di Accessibilità/Connessione	000000014	
<sup>7</sup> Mappa in allegato (vedi retro)		

**Sezione 2 - CARATTERISTICHE GENERALI**

CATEGORIE STRADE	<sup>8</sup> <input type="checkbox"/> A: autostrade urbane ed extraurbane	<sup>9</sup> <input type="checkbox"/> B: extraurbane principali
	<sup>10</sup> <input type="checkbox"/> C: extraurbane secondarie	<sup>11</sup> <input type="checkbox"/> D: urbane di scorrimento
	<sup>12</sup> <input checked="" type="checkbox"/> E: urbane di quartiere	<sup>13</sup> <input type="checkbox"/> F: locali
LARGHEZZA SEZIONE STRADALE (m)	<sup>14</sup> Massima <input type="text" value="9"/>	<sup>15</sup> Minima <input type="text" value="8"/>
<sup>16</sup> LUNGHEZZA COMPLESSIVA (m)	<input type="text" value="900"/>	
<sup>17</sup> LUNGHEZZA TRATTO STRADALE SENZA AGGREGATI E UNITÀ STRUTTURALI ISOLATE INTERFERENTI (m)	<input type="text" value="730"/>	
<sup>18</sup> PAVIMENTAZIONE E PERCORRIBILITÀ (condizione del tratto peggiore)	<input checked="" type="radio"/> Asfaltata o pavimentata in buone condizioni <input type="radio"/> Asfaltata o pavimentata in cattive condizioni <input type="radio"/> Strada bianca in buone condizioni o pavimentata accidentata <input type="radio"/> Percorribilità carrabile ridotta per tracciato, sezione, fondo o unico accesso	
<sup>19</sup> OSTACOLI E DISCONTINUITÀ (condizione del tratto peggiore)	<input checked="" type="radio"/> Discontinuità di tracciato o di sezione assenti o molto lievi <input type="radio"/> Discontinuità moderate di tracciato o di sezione (curve strette, lievi strettoie, ecc.) <input type="radio"/> Discontinuità elevate di tracciato o sezione, passaggi a livello, scalinate <input type="radio"/> Interruzione del percorso (strada a fondo chiuso/unico accesso carrabile)	
<sup>20</sup> NUMERO AGGREGATI INTERFERENTI (H>L)	<input type="text" value="1"/>	
<sup>21</sup> NUMERO UNITÀ STRUTTURALI ISOLATE INTERFERENTI (H>L)	<input type="text" value="0"/>	
ELEMENTI CRITICI (numero)	<sup>22</sup> Ferrovie in attraversamento <input type="text" value="0"/>	<sup>23</sup> Ponti e viadotti <input type="text" value="0"/>
	<sup>24</sup> Tunnel artificiali o naturali <input type="text" value="0"/>	<sup>25</sup> Ponti e viadotti attraversanti <input type="text" value="0"/>
<sup>26</sup> PENDENZA MASSIMA DELL'ASSE STRADALE	<input type="text" value="0"/> °	
<sup>27</sup> MORFOLOGIA	<input checked="" type="radio"/> Pianeggiante <input type="radio"/> Su leggero pendio (15°÷30°) <input type="radio"/> Su forte pendio (>30°)	
UBICAZIONE	<sup>28</sup> <input type="checkbox"/> Sotto versante incombente o forte pendio	<sup>29</sup> <input type="checkbox"/> Sopra versante incombente o cresta
MICROZONAZIONE SISMICA	<sup>30</sup> Zona MS (condizione peggiore) <input type="radio"/> Stabile <input checked="" type="radio"/> Stabile con amplificazioni <input type="radio"/> Instabile	
	Tipo instabilità	<sup>31</sup> <input type="checkbox"/> Frana <sup>32</sup> <input type="checkbox"/> Liquefazione <sup>33</sup> <input type="checkbox"/> Faglia attiva e capace <sup>34</sup> <input type="checkbox"/> Cedimenti differenziali <sup>35</sup> <input type="checkbox"/> Cavità sotterranee
	Localizzazione frana	<sup>36</sup> <input type="checkbox"/> Interferente con l'infrastruttura <sup>37</sup> <input type="checkbox"/> A monte <sup>38</sup> <input type="checkbox"/> A valle
<sup>39</sup> GEOLOGIA /	Falda	<input type="radio"/> Assente <input checked="" type="radio"/> Freatica <input type="radio"/> Artesiana
<sup>40</sup> IDROGEOLOGIA	Acque superficiali	<input checked="" type="radio"/> Assenti <input type="radio"/> Ruscaldamento diffuso <input type="radio"/> Ruscaldamento concentrato
<sup>41</sup> Rischio PAI	<input type="radio"/> R1 <input type="radio"/> R2 <input type="radio"/> R3 <input checked="" type="radio"/> R4	<sup>42</sup> Area alluvionabile <input type="radio"/> Sì <input checked="" type="radio"/> No

**Sezione 1 - IDENTIFICATIVI**

Data compilazione	06 / 07 / 2018	Codice ISTAT
<sup>1</sup> Regione	TOSCANA	09
<sup>2</sup> Provincia	Livorno	049
<sup>3</sup> Comune	Collesalveti	008
<sup>4</sup> Località abitata	Vicarello	10011
<sup>5</sup> Tipo infrastruttura	<input type="radio"/> Accessibilità <input checked="" type="radio"/> Connessione	
<sup>6</sup> Identificativo infrastrutture di Accessibilità/Connessione	000000016	
<sup>7</sup> Mappa in allegato (vedi retro)		

**Sezione 2 - CARATTERISTICHE GENERALI**

CATEGORIE STRADE	<sup>8</sup> <input type="checkbox"/> A: autostrade urbane ed extraurbane	<sup>9</sup> <input type="checkbox"/> B: extraurbane principali							
	<sup>10</sup> <input type="checkbox"/> C: extraurbane secondarie	<sup>11</sup> <input type="checkbox"/> D: urbane di scorrimento							
	<sup>12</sup> <input checked="" type="checkbox"/> E: urbane di quartiere	<sup>13</sup> <input type="checkbox"/> F: locali							
LARGHEZZA SEZIONE STRADALE (m)	<sup>14</sup> Massima 11	<sup>15</sup> Minima 10							
<sup>16</sup> LUNGHEZZA COMPLESSIVA (m)	680								
<sup>17</sup> LUNGHEZZA TRATTO STRADALE SENZA AGGREGATI E UNITÀ STRUTTURALI ISOLATE INTERFERENTI (m)	680								
<sup>18</sup> PAVIMENTAZIONE E PERCORRIBILITÀ (condizione del tratto peggiore)	<input checked="" type="radio"/> Asfaltata o pavimentata in buone condizioni								
	<input type="radio"/> Asfaltata o pavimentata in cattive condizioni								
	<input type="radio"/> Strada bianca in buone condizioni o pavimentata accidentata								
	<input type="radio"/> Percorribilità carrabile ridotta per tracciato, sezione, fondo o unico accesso								
<sup>19</sup> OSTACOLI E DISCONTINUITÀ (condizione del tratto peggiore)	<input checked="" type="radio"/> Discontinuità di tracciato o di sezione assenti o molto lievi								
	<input type="radio"/> Discontinuità moderate di tracciato o di sezione (curve strette, lievi strettoie, ecc.)								
	<input type="radio"/> Discontinuità elevate di tracciato o sezione, passaggi a livello, scalinate								
	<input type="radio"/> Interruzione del percorso (strada a fondo chiuso/unico accesso carrabile)								
<sup>20</sup> NUMERO AGGREGATI INTERFERENTI (H>L)	0								
<sup>21</sup> NUMERO UNITÀ STRUTTURALI ISOLATE INTERFERENTI (H>L)	0								
ELEMENTI CRITICI (numero)	<sup>22</sup> Ferrovie in attraversamento	0	<sup>23</sup> Ponti e viadotti	0					
	<sup>24</sup> Tunnel artificiali o naturali	0	<sup>25</sup> Ponti e viadotti attraversanti	0	<sup>25b</sup> Muri	0			
<sup>26</sup> PENDENZA MASSIMA DELL'ASSE STRADALE	0°								
<sup>27</sup> MORFOLOGIA	<input checked="" type="radio"/> Pianeggiante <input type="radio"/> Su leggero pendio (15°÷30°) <input type="radio"/> Su forte pendio (>30°)								
UBICAZIONE	<sup>28</sup> <input type="checkbox"/> Sotto versante incombente o forte pendio		<sup>29</sup> <input type="checkbox"/> Sopra versante incombente o cresta						
	<sup>30</sup> Zona MS (condizione peggiore) <input type="radio"/> Stabile <input checked="" type="radio"/> Stabile con amplificazioni <input type="radio"/> Instabile								
MICROZONAZIONE SISMICA	Tipo instabilità				<sup>31</sup> <input type="checkbox"/> Frana	<sup>32</sup> <input type="checkbox"/> Liquefazione	<sup>33</sup> <input type="checkbox"/> Faglia attiva e capace	<sup>34</sup> <input type="checkbox"/> Cedimenti differenziali	<sup>35</sup> <input type="checkbox"/> Cavità sotterranee
	Localizzazione frana		<sup>36</sup> <input type="checkbox"/> Interferente con l'infrastruttura	<sup>37</sup> <input type="checkbox"/> A monte	<sup>38</sup> <input type="checkbox"/> A valle				
<sup>39</sup> GEOLOGIA / <sup>40</sup> IDROGEOLOGIA	Falda	<input type="radio"/> Assente <input checked="" type="radio"/> Freatica <input type="radio"/> Artesiana							
	Acque superficiali	<input checked="" type="radio"/> Assenti <input type="radio"/> Ruscaldamento diffuso <input type="radio"/> Ruscaldamento concentrato							
<sup>41</sup> Rischio PAI	<input type="radio"/> R1	<input checked="" type="radio"/> R2	<input type="radio"/> R3	<input type="radio"/> R4	<sup>42</sup> Area alluvionabile	<input type="radio"/> Sì <input checked="" type="radio"/> No			

**Sezione 1 - IDENTIFICATIVI**

Data compilazione	06 / 07 / 2018	Codice ISTAT
<sup>1</sup> Regione	TOSCANA	09
<sup>2</sup> Provincia	Livorno	049
<sup>3</sup> Comune	Collesalveti	008
<sup>4</sup> Località abitata	Vicarello	10011
<sup>5</sup> Tipo infrastruttura	<input type="radio"/> Accessibilità <input checked="" type="radio"/> Connessione	
<sup>6</sup> Identificativo infrastrutture di Accessibilità/Connessione	000000017	
<sup>7</sup> Mappa in allegato (vedi retro)		

**Sezione 2 - CARATTERISTICHE GENERALI**

CATEGORIE STRADE	<sup>8</sup> <input type="checkbox"/> A: autostrade urbane ed extraurbane	<sup>9</sup> <input type="checkbox"/> B: extraurbane principali			
	<sup>10</sup> <input type="checkbox"/> C: extraurbane secondarie	<sup>11</sup> <input type="checkbox"/> D: urbane di scorrimento			
	<sup>12</sup> <input type="checkbox"/> E: urbane di quartiere	<sup>13</sup> <input checked="" type="checkbox"/> F: locali			
LARGHEZZA SEZIONE STRADALE (m)	<sup>14</sup> Massima 8	<sup>15</sup> Minima 7			
<sup>16</sup> LUNGHEZZA COMPLESSIVA (m)	22				
<sup>17</sup> LUNGHEZZA TRATTO STRADALE SENZA AGGREGATI E UNITÀ STRUTTURALI ISOLATE INTERFERENTI (m)	22				
<sup>18</sup> PAVIMENTAZIONE E PERCORRIBILITÀ (condizione del tratto peggiore)	<input checked="" type="radio"/> Asfaltata o pavimentata in buone condizioni				
	<input type="radio"/> Asfaltata o pavimentata in cattive condizioni				
	<input type="radio"/> Strada bianca in buone condizioni o pavimentata accidentata				
	<input type="radio"/> Percorribilità carrabile ridotta per tracciato, sezione, fondo o unico accesso				
<sup>19</sup> OSTACOLI E DISCONTINUITÀ (condizione del tratto peggiore)	<input checked="" type="radio"/> Discontinuità di tracciato o di sezione assenti o molto lievi				
	<input type="radio"/> Discontinuità moderate di tracciato o di sezione (curve strette, lievi strettoie, ecc.)				
	<input type="radio"/> Discontinuità elevate di tracciato o sezione, passaggi a livello, scalinate				
	<input type="radio"/> Interruzione del percorso (strada a fondo chiuso/unico accesso carrabile)				
<sup>20</sup> NUMERO AGGREGATI INTERFERENTI (H>L)	0				
<sup>21</sup> NUMERO UNITÀ STRUTTURALI ISOLATE INTERFERENTI (H>L)	0				
ELEMENTI CRITICI (numero)	<sup>22</sup> Ferrovie in attraversamento	0	<sup>23</sup> Ponti e viadotti	0	
	<sup>24</sup> Tunnel artificiali o naturali	0	<sup>25</sup> Ponti e viadotti attraversanti	0	<sup>25b</sup> Muri
<sup>26</sup> PENDENZA MASSIMA DELL'ASSE STRADALE	0°				
<sup>27</sup> MORFOLOGIA	<input checked="" type="radio"/> Pianeggiante <input type="radio"/> Su leggero pendio (15°÷30°) <input type="radio"/> Su forte pendio (>30°)				
UBICAZIONE	<sup>28</sup> <input type="checkbox"/> Sotto versante incombente o forte pendio		<sup>29</sup> <input type="checkbox"/> Sopra versante incombente o cresta		
	<sup>30</sup> Zona MS (condizione peggiore) <input type="radio"/> Stabile <input checked="" type="radio"/> Stabile con amplificazioni <input type="radio"/> Instabile				
MICROZONAZIONE SISMICA	Tipo instabilità				
	<sup>31</sup> <input type="checkbox"/> Frana	<sup>32</sup> <input type="checkbox"/> Liquefazione	<sup>33</sup> <input type="checkbox"/> Faglia attiva e capace	<sup>34</sup> <input type="checkbox"/> Cedimenti differenziali	<sup>35</sup> <input type="checkbox"/> Cavità sotterranee
<sup>39</sup> GEOLOGIA / <sup>40</sup> IDROGEOLOGIA	Localizzazione frana		<sup>36</sup> <input type="checkbox"/> Interferente con l'infrastruttura	<sup>37</sup> <input type="checkbox"/> A monte	<sup>38</sup> <input type="checkbox"/> A valle
	Falda	<input type="radio"/> Assente <input checked="" type="radio"/> Freatica <input type="radio"/> Artesiana			
	Acque superficiali	<input checked="" type="radio"/> Assenti <input type="radio"/> Ruscaldamento diffuso <input type="radio"/> Ruscaldamento concentrato			
<sup>41</sup> Rischio PAI	<input checked="" type="radio"/> R1 <input type="radio"/> R2 <input type="radio"/> R3 <input type="radio"/> R4		<sup>42</sup> Area alluvionabile <input type="radio"/> Sì <input checked="" type="radio"/> No		



**Sezione 1 - IDENTIFICATIVI**

Data compilazione	06 / 07 / 2018	Codice ISTAT
<sup>1</sup> Regione	TOSCANA	09
<sup>2</sup> Provincia	Livorno	049
<sup>3</sup> Comune	Collesalveti	008
<sup>4</sup> Località abitata	Vicarello	10011
<sup>5</sup> Tipo infrastruttura	<input type="radio"/> Accessibilità <input checked="" type="radio"/> Connessione	
<sup>6</sup> Identificativo infrastrutture di Accessibilità/Connessione	000000018	
<sup>7</sup> Mappa in allegato (vedi retro)		

**Sezione 2 - CARATTERISTICHE GENERALI**

CATEGORIE STRADE	<sup>8</sup> <input type="checkbox"/> A: autostrade urbane ed extraurbane	<sup>9</sup> <input type="checkbox"/> B: extraurbane principali			
	<sup>10</sup> <input type="checkbox"/> C: extraurbane secondarie	<sup>11</sup> <input type="checkbox"/> D: urbane di scorrimento			
	<sup>12</sup> <input type="checkbox"/> E: urbane di quartiere	<sup>13</sup> <input checked="" type="checkbox"/> F: locali			
LARGHEZZA SEZIONE STRADALE (m)	<sup>14</sup> Massima 7	<sup>15</sup> Minima 6			
<sup>16</sup> LUNGHEZZA COMPLESSIVA (m)	57				
<sup>17</sup> LUNGHEZZA TRATTO STRADALE SENZA AGGREGATI E UNITÀ STRUTTURALI ISOLATE INTERFERENTI (m)	57				
<sup>18</sup> PAVIMENTAZIONE E PERCORRIBILITÀ (condizione del tratto peggiore)	<input checked="" type="radio"/> Asfaltata o pavimentata in buone condizioni				
	<input type="radio"/> Asfaltata o pavimentata in cattive condizioni				
	<input type="radio"/> Strada bianca in buone condizioni o pavimentata accidentata				
	<input type="radio"/> Percorribilità carrabile ridotta per tracciato, sezione, fondo o unico accesso				
<sup>19</sup> OSTACOLI E DISCONTINUITÀ (condizione del tratto peggiore)	<input checked="" type="radio"/> Discontinuità di tracciato o di sezione assenti o molto lievi				
	<input type="radio"/> Discontinuità moderate di tracciato o di sezione (curve strette, lievi strettoie, ecc.)				
	<input type="radio"/> Discontinuità elevate di tracciato o sezione, passaggi a livello, scalinate				
	<input type="radio"/> Interruzione del percorso (strada a fondo chiuso/unico accesso carrabile)				
<sup>20</sup> NUMERO AGGREGATI INTERFERENTI (H>L)	0				
<sup>21</sup> NUMERO UNITÀ STRUTTURALI ISOLATE INTERFERENTI (H>L)	0				
ELEMENTI CRITICI (numero)	<sup>22</sup> Ferrovie in attraversamento 0	<sup>23</sup> Ponti e viadotti 0			
	<sup>24</sup> Tunnel artificiali o naturali 0	<sup>25</sup> Ponti e viadotti attraversanti 0	<sup>25b</sup> Muri 0		
<sup>26</sup> PENDENZA MASSIMA DELL'ASSE STRADALE	0°				
<sup>27</sup> MORFOLOGIA	<input checked="" type="radio"/> Pianeggiante <input type="radio"/> Su leggero pendio (15°÷30°) <input type="radio"/> Su forte pendio (>30°)				
UBICAZIONE	<sup>28</sup> <input type="checkbox"/> Sotto versante incombente o forte pendio	<sup>29</sup> <input type="checkbox"/> Sopra versante incombente o cresta			
	<sup>30</sup> Zona MS (condizione peggiore) <input type="radio"/> Stabile <input checked="" type="radio"/> Stabile con amplificazioni <input type="radio"/> Instabile				
MICROZONAZIONE SISMICA	Tipo instabilità <sup>31</sup> <input type="checkbox"/> Frana	<sup>32</sup> <input type="checkbox"/> Liquefazione	<sup>33</sup> <input type="checkbox"/> Faglia attiva e capace	<sup>34</sup> <input type="checkbox"/> Cedimenti differenziali	<sup>35</sup> <input type="checkbox"/> Cavità sotterranee
	Localizzazione frana	<sup>36</sup> <input type="checkbox"/> Interferente con l'infrastruttura	<sup>37</sup> <input type="checkbox"/> A monte	<sup>38</sup> <input type="checkbox"/> A valle	
<sup>39</sup> GEOLOGIA / <sup>40</sup> IDROGEOLOGIA	Falda	<input type="radio"/> Assente <input checked="" type="radio"/> Freatica	<input type="radio"/> Artesiana		
	Acque superficiali	<input checked="" type="radio"/> Assenti	<input type="radio"/> Ruscellamento diffuso	<input type="radio"/> Ruscellamento concentrato	
<sup>41</sup> Rischio PAI	<input checked="" type="radio"/> R1	<input type="radio"/> R2	<input type="radio"/> R3	<input type="radio"/> R4	<sup>42</sup> Area alluvionabile <input type="radio"/> Sì <input checked="" type="radio"/> No

**Sezione 1 - IDENTIFICATIVI**

Data compilazione	06 / 07 / 2018	Codice ISTAT
<sup>1</sup> Regione	TOSCANA	09
<sup>2</sup> Provincia	Livorno	049
<sup>3</sup> Comune	Collesalveti	008
<sup>4</sup> Località abitata	Vicarello	10011
<sup>5</sup> Tipo infrastruttura	<input checked="" type="radio"/> Accessibilità <input type="radio"/> Connessione	
<sup>6</sup> Identificativo infrastrutture di Accessibilità/Connessione	000000019	
<sup>7</sup> Mappa in allegato (vedi retro)		

**Sezione 2 - CARATTERISTICHE GENERALI**

CATEGORIE STRADE	<sup>8</sup> <input type="checkbox"/> A: autostrade urbane ed extraurbane	<sup>9</sup> <input type="checkbox"/> B: extraurbane principali			
	<sup>10</sup> <input type="checkbox"/> C: extraurbane secondarie	<sup>11</sup> <input type="checkbox"/> D: urbane di scorrimento			
	<sup>12</sup> <input checked="" type="checkbox"/> E: urbane di quartiere	<sup>13</sup> <input type="checkbox"/> F: locali			
LARGHEZZA SEZIONE STRADALE (m)	<sup>14</sup> Massima 11	<sup>15</sup> Minima 8			
<sup>16</sup> LUNGHEZZA COMPLESSIVA (m)	1780				
<sup>17</sup> LUNGHEZZA TRATTO STRADALE SENZA AGGREGATI E UNITÀ STRUTTURALI ISOLATE INTERFERENTI (m)	1780				
<sup>18</sup> PAVIMENTAZIONE E PERCORRIBILITÀ (condizione del tratto peggiore)	<input checked="" type="radio"/> Asfaltata o pavimentata in buone condizioni				
	<input type="radio"/> Asfaltata o pavimentata in cattive condizioni				
	<input type="radio"/> Strada bianca in buone condizioni o pavimentata accidentata				
	<input type="radio"/> Percorribilità carrabile ridotta per tracciato, sezione, fondo o unico accesso				
<sup>19</sup> OSTACOLI E DISCONTINUITÀ (condizione del tratto peggiore)	<input checked="" type="radio"/> Discontinuità di tracciato o di sezione assenti o molto lievi				
	<input type="radio"/> Discontinuità moderate di tracciato o di sezione (curve strette, lievi strettoie, ecc.)				
	<input type="radio"/> Discontinuità elevate di tracciato o sezione, passaggi a livello, scalinate				
<input type="radio"/> Interruzione del percorso (strada a fondo chiuso/unico accesso carrabile)					
<sup>20</sup> NUMERO AGGREGATI INTERFERENTI (H>L)	0				
<sup>21</sup> NUMERO UNITÀ STRUTTURALI ISOLATE INTERFERENTI (H>L)	0				
ELEMENTI CRITICI (numero)	<sup>22</sup> Ferrovie in attraversamento	0	<sup>23</sup> Ponti e viadotti	0	
	<sup>24</sup> Tunnel artificiali o naturali	0	<sup>25</sup> Ponti e viadotti attraversanti	0	<sup>25b</sup> Muri
<sup>26</sup> PENDENZA MASSIMA DELL'ASSE STRADALE	0°				
<sup>27</sup> MORFOLOGIA	<input checked="" type="radio"/> Pianeggiante <input type="radio"/> Su leggero pendio (15°÷30°) <input type="radio"/> Su forte pendio (>30°)				
UBICAZIONE	<sup>28</sup> <input type="checkbox"/> Sotto versante incombente o forte pendio		<sup>29</sup> <input type="checkbox"/> Sopra versante incombente o cresta		
	<sup>30</sup> Zona MS (condizione peggiore) <input type="radio"/> Stabile <input type="radio"/> Stabile con amplificazioni <input checked="" type="radio"/> Instabile				
MICROZONAZIONE SISMICA	Tipo instabilità				
	<sup>31</sup> <input type="checkbox"/> Frana	<sup>32</sup> <input checked="" type="checkbox"/> Liquefazione	<sup>33</sup> <input type="checkbox"/> Faglia attiva e capace	<sup>34</sup> <input type="checkbox"/> Cedimenti differenziali	<sup>35</sup> <input type="checkbox"/> Cavità sotterranee
<sup>39</sup> GEOLOGIA / <sup>40</sup> IDROGEOLOGIA	Localizzazione frana		<sup>36</sup> <input type="checkbox"/> Interferente con l'infrastruttura	<sup>37</sup> <input type="checkbox"/> A monte	<sup>38</sup> <input type="checkbox"/> A valle
	Falda	<input type="radio"/> Assente <input checked="" type="radio"/> Freatica		<input type="radio"/> Artesiana	
	Acque superficiali	<input checked="" type="radio"/> Assenti <input type="radio"/> Ruscellamento diffuso		<input type="radio"/> Ruscellamento concentrato	
<sup>41</sup> Rischio PAI	<input type="radio"/> R1	<input type="radio"/> R2	<input type="radio"/> R3	<input checked="" type="radio"/> R4	<sup>42</sup> Area alluvionabile <input type="radio"/> Sì <input checked="" type="radio"/> No

**Sezione 1 - IDENTIFICATIVI**

Data compilazione	06 / 07 / 2018	Codice ISTAT
<sup>1</sup> Regione	TOSCANA	09
<sup>2</sup> Provincia	Livorno	049
<sup>3</sup> Comune	Collesalveti	008
<sup>4</sup> Località abitata	Vicarello	10011
<sup>5</sup> Tipo infrastruttura	<input type="radio"/> Accessibilità <input checked="" type="radio"/> Connessione	
<sup>6</sup> Identificativo infrastrutture di Accessibilità/Connessione	000000020	
<sup>7</sup> Mappa in allegato (vedi retro)		

**Sezione 2 - CARATTERISTICHE GENERALI**

CATEGORIE STRADE	<sup>8</sup> <input type="checkbox"/> A: autostrade urbane ed extraurbane	<sup>9</sup> <input type="checkbox"/> B: extraurbane principali			
	<sup>10</sup> <input type="checkbox"/> C: extraurbane secondarie	<sup>11</sup> <input type="checkbox"/> D: urbane di scorrimento			
	<sup>12</sup> <input checked="" type="checkbox"/> E: urbane di quartiere	<sup>13</sup> <input type="checkbox"/> F: locali			
LARGHEZZA SEZIONE STRADALE (m)	<sup>14</sup> Massima 13	<sup>15</sup> Minima 10			
<sup>16</sup> LUNGHEZZA COMPLESSIVA (m)	2200				
<sup>17</sup> LUNGHEZZA TRATTO STRADALE SENZA AGGREGATI E UNITÀ STRUTTURALI ISOLATE INTERFERENTI (m)	2200				
<sup>18</sup> PAVIMENTAZIONE E PERCORRIBILITÀ (condizione del tratto peggiore)	<input checked="" type="radio"/> Asfaltata o pavimentata in buone condizioni				
	<input type="radio"/> Asfaltata o pavimentata in cattive condizioni				
	<input type="radio"/> Strada bianca in buone condizioni o pavimentata accidentata				
	<input type="radio"/> Percorribilità carrabile ridotta per tracciato, sezione, fondo o unico accesso				
<sup>19</sup> OSTACOLI E DISCONTINUITÀ (condizione del tratto peggiore)	<input checked="" type="radio"/> Discontinuità di tracciato o di sezione assenti o molto lievi				
	<input type="radio"/> Discontinuità moderate di tracciato o di sezione (curve strette, lievi strettoie, ecc.)				
	<input type="radio"/> Discontinuità elevate di tracciato o sezione, passaggi a livello, scalinate				
	<input type="radio"/> Interruzione del percorso (strada a fondo chiuso/unico accesso carrabile)				
<sup>20</sup> NUMERO AGGREGATI INTERFERENTI (H>L)	0				
<sup>21</sup> NUMERO UNITÀ STRUTTURALI ISOLATE INTERFERENTI (H>L)	0				
ELEMENTI CRITICI (numero)	<sup>22</sup> Ferrovie in attraversamento 0	<sup>23</sup> Ponti e viadotti 0			
	<sup>24</sup> Tunnel artificiali o naturali 0	<sup>25</sup> Ponti e viadotti attraversanti 0	<sup>25b</sup> Muri 0		
<sup>26</sup> PENDENZA MASSIMA DELL'ASSE STRADALE	0°				
<sup>27</sup> MORFOLOGIA	<input checked="" type="radio"/> Pianeggiante <input type="radio"/> Su leggero pendio (15°÷30°) <input type="radio"/> Su forte pendio (>30°)				
UBICAZIONE	<sup>28</sup> <input type="checkbox"/> Sotto versante incombente o forte pendio	<sup>29</sup> <input type="checkbox"/> Sopra versante incombente o cresta			
	<sup>30</sup> Zona MS (condizione peggiore) <input type="radio"/> Stabile <input checked="" type="radio"/> Stabile con amplificazioni <input type="radio"/> Instabile				
MICROZONAZIONE SISMICA	Tipo instabilità <sup>31</sup> <input type="checkbox"/> Frana	<sup>32</sup> <input type="checkbox"/> Liquefazione	<sup>33</sup> <input type="checkbox"/> Faglia attiva e capace	<sup>34</sup> <input type="checkbox"/> Cedimenti differenziali	<sup>35</sup> <input type="checkbox"/> Cavità sotterranee
	Localizzazione frana	<sup>36</sup> <input type="checkbox"/> Interferente con l'infrastruttura	<sup>37</sup> <input type="checkbox"/> A monte	<sup>38</sup> <input type="checkbox"/> A valle	
<sup>39</sup> GEOLOGIA / <sup>40</sup> IDROGEOLOGIA	Falda	<input type="radio"/> Assenti	<input checked="" type="radio"/> Freatica	<input type="radio"/> Artesiana	
	Acque superficiali	<input checked="" type="radio"/> Assenti	<input type="radio"/> Ruscaldamento diffuso	<input type="radio"/> Ruscaldamento concentrato	
<sup>41</sup> Rischio PAI	<input type="radio"/> R1	<input checked="" type="radio"/> R2	<input type="radio"/> R3	<input type="radio"/> R4	<sup>42</sup> Area alluvionabile <input checked="" type="radio"/> Sì <input type="radio"/> No



**Sezione 1 - IDENTIFICATIVI**

Data compilazione	11 / 07 / 2018	Codice ISTAT	
<sup>1</sup> Regione	TOSCANA		09
<sup>2</sup> Provincia	Livorno		049
<sup>3</sup> Comune	Collesalveti		008
<sup>4</sup> Località abitata	Stagno		10010
<sup>5</sup> Tipo infrastruttura	<input type="radio"/> Accessibilità <input checked="" type="radio"/> Connessione		
<sup>6</sup> Identificativo infrastrutture di Accessibilità/Connessione	000000021		
<sup>7</sup> Mappa in allegato (vedi retro)			

**Sezione 2 - CARATTERISTICHE GENERALI**

CATEGORIE STRADE	<sup>8</sup> <input type="checkbox"/> A: autostrade urbane ed extraurbane	<sup>9</sup> <input type="checkbox"/> B: extraurbane principali
	<sup>10</sup> <input type="checkbox"/> C: extraurbane secondarie	<sup>11</sup> <input type="checkbox"/> D: urbane di scorrimento
	<sup>12</sup> <input checked="" type="checkbox"/> E: urbane di quartiere	<sup>13</sup> <input type="checkbox"/> F: locali
LARGHEZZA SEZIONE STRADALE (m)	<sup>14</sup> Massima <input type="text" value="12"/>	<sup>15</sup> Minima <input type="text" value="6"/>
<sup>16</sup> LUNGHEZZA COMPLESSIVA (m)	<input type="text" value="4500"/>	
<sup>17</sup> LUNGHEZZA TRATTO STRADALE SENZA AGGREGATI E UNITÀ STRUTTURALI ISOLATE INTERFERENTI (m)	<input type="text" value="4500"/>	
<sup>18</sup> PAVIMENTAZIONE E PERCORRIBILITÀ (condizione del tratto peggiore)	<input checked="" type="radio"/> Asfaltata o pavimentata in buone condizioni	
	<input type="radio"/> Asfaltata o pavimentata in cattive condizioni	
	<input type="radio"/> Strada bianca in buone condizioni o pavimentata accidentata	
	<input type="radio"/> Percorribilità carrabile ridotta per tracciato, sezione, fondo o unico accesso	
<sup>19</sup> OSTACOLI E DISCONTINUITÀ (condizione del tratto peggiore)	<input checked="" type="radio"/> Discontinuità di tracciato o di sezione assenti o molto lievi	
	<input type="radio"/> Discontinuità moderate di tracciato o di sezione (curve strette, lievi strettoie, ecc.)	
	<input type="radio"/> Discontinuità elevate di tracciato o sezione, passaggi a livello, scalinate	
	<input type="radio"/> Interruzione del percorso (strada a fondo chiuso/unico accesso carrabile)	
<sup>20</sup> NUMERO AGGREGATI INTERFERENTI (H>L)	<input type="text" value="0"/>	
<sup>21</sup> NUMERO UNITÀ STRUTTURALI ISOLATE INTERFERENTI (H>L)	<input type="text" value="0"/>	
ELEMENTI CRITICI (numero)	<sup>22</sup> Ferrovie in attraversamento <input type="text" value="0"/>	<sup>23</sup> Ponti e viadotti <input type="text" value="1"/>
	<sup>24</sup> Tunnel artificiali o naturali <input type="text" value="0"/>	<sup>25</sup> Ponti e viadotti attraversanti <input type="text" value="0"/>
<sup>26</sup> PENDENZA MASSIMA DELL'ASSE STRADALE	<input type="text" value="0"/> °	
<sup>27</sup> MORFOLOGIA	<input checked="" type="radio"/> Pianeggiante <input type="radio"/> Su leggero pendio (15°÷30°) <input type="radio"/> Su forte pendio (>30°)	
UBICAZIONE	<sup>28</sup> <input type="checkbox"/> Sotto versante incombente o forte pendio	<sup>29</sup> <input type="checkbox"/> Sopra versante incombente o cresta
	<sup>30</sup> Zona MS (condizione peggiore) <input type="radio"/> Stabile <input type="radio"/> Stabile con amplificazioni <input checked="" type="radio"/> Instabile	
MICROZONAZIONE SISMICA	Tipo instabilità <sup>31</sup> <input type="checkbox"/> Frana <sup>32</sup> <input checked="" type="checkbox"/> Liquefazione <sup>33</sup> <input type="checkbox"/> Faglia attiva e capace <sup>34</sup> <input type="checkbox"/> Cedimenti differenziali <sup>35</sup> <input type="checkbox"/> Cavità sotterranee	
	Localizzazione frana	<sup>36</sup> <input type="checkbox"/> Interferente con l'infrastruttura <sup>37</sup> <input type="checkbox"/> A monte <sup>38</sup> <input type="checkbox"/> A valle
<sup>39</sup> GEOLOGIA / <sup>40</sup> IDROGEOLOGIA	Falda	<input type="radio"/> Assente <input checked="" type="radio"/> Freatica <input type="radio"/> Artesiana
	Acque superficiali	<input checked="" type="radio"/> Assenti <input type="radio"/> Ruscaldamento diffuso <input type="radio"/> Ruscaldamento concentrato
<sup>41</sup> Rischio PAI	<input type="radio"/> R1 <input type="radio"/> R2 <input checked="" type="radio"/> R3 <input type="radio"/> R4 <sup>42</sup> Area alluvionabile <input checked="" type="radio"/> Sì <input type="radio"/> No	

**Sezione 1 - IDENTIFICATIVI**

Data compilazione	11 / 07 / 2018	Codice ISTAT
<sup>1</sup> Regione	TOSCANA	09
<sup>2</sup> Provincia	Livorno	049
<sup>3</sup> Comune	Collesalveti	008
<sup>4</sup> Località abitata	Stagno	10010
<sup>5</sup> Tipo infrastruttura	<input type="radio"/> Accessibilità <input checked="" type="radio"/> Connessione	
<sup>6</sup> Identificativo infrastrutture di Accessibilità/Connessione	000000022	
<sup>7</sup> Mappa in allegato (vedi retro)		

**Sezione 2 - CARATTERISTICHE GENERALI**

CATEGORIE STRADE	<sup>8</sup> <input type="checkbox"/> A: autostrade urbane ed extraurbane	<sup>9</sup> <input type="checkbox"/> B: extraurbane principali
	<sup>10</sup> <input type="checkbox"/> C: extraurbane secondarie	<sup>11</sup> <input type="checkbox"/> D: urbane di scorrimento
	<sup>12</sup> <input type="checkbox"/> E: urbane di quartiere	<sup>13</sup> <input checked="" type="checkbox"/> F: locali
LARGHEZZA SEZIONE STRADALE (m)	<sup>14</sup> Massima <input type="text" value="7"/>	<sup>15</sup> Minima <input type="text" value="6"/>
<sup>16</sup> LUNGHEZZA COMPLESSIVA (m)	<input type="text" value="140"/>	
<sup>17</sup> LUNGHEZZA TRATTO STRADALE SENZA AGGREGATI E UNITÀ STRUTTURALI ISOLATE INTERFERENTI (m)	<input type="text" value="140"/>	
<sup>18</sup> PAVIMENTAZIONE E PERCORRIBILITÀ (condizione del tratto peggiore)	<input checked="" type="radio"/> Asfaltata o pavimentata in buone condizioni	
	<input type="radio"/> Asfaltata o pavimentata in cattive condizioni	
	<input type="radio"/> Strada bianca in buone condizioni o pavimentata accidentata	
	<input type="radio"/> Percorribilità carrabile ridotta per tracciato, sezione, fondo o unico accesso	
<sup>19</sup> OSTACOLI E DISCONTINUITÀ (condizione del tratto peggiore)	<input checked="" type="radio"/> Discontinuità di tracciato o di sezione assenti o molto lievi	
	<input type="radio"/> Discontinuità moderate di tracciato o di sezione (curve strette, lievi strettoie, ecc.)	
	<input type="radio"/> Discontinuità elevate di tracciato o sezione, passaggi a livello, scalinate	
	<input type="radio"/> Interruzione del percorso (strada a fondo chiuso/unico accesso carrabile)	
<sup>20</sup> NUMERO AGGREGATI INTERFERENTI (H>L)	<input type="text" value="0"/>	
<sup>21</sup> NUMERO UNITÀ STRUTTURALI ISOLATE INTERFERENTI (H>L)	<input type="text" value="0"/>	
ELEMENTI CRITICI (numero)	<sup>22</sup> Ferrovie in attraversamento <input type="text" value="0"/>	<sup>23</sup> Ponti e viadotti <input type="text" value="0"/>
	<sup>24</sup> Tunnel artificiali o naturali <input type="text" value="0"/>	<sup>25</sup> Ponti e viadotti attraversanti <input type="text" value="0"/>
<sup>26</sup> PENDENZA MASSIMA DELL'ASSE STRADALE	<input type="text" value="0"/> °	
<sup>27</sup> MORFOLOGIA	<input checked="" type="radio"/> Pianeggiante <input type="radio"/> Su leggero pendio (15°÷30°) <input type="radio"/> Su forte pendio (>30°)	
UBICAZIONE	<sup>28</sup> <input type="checkbox"/> Sotto versante incombente o forte pendio	<sup>29</sup> <input type="checkbox"/> Sopra versante incombente o cresta
	<sup>30</sup> Zona MS (condizione peggiore) <input type="radio"/> Stabile <input type="radio"/> Stabile con amplificazioni <input checked="" type="radio"/> Instabile	
MICROZONAZIONE SISMICA	Tipo instabilità <sup>31</sup> <input type="checkbox"/> Frana <sup>32</sup> <input checked="" type="checkbox"/> Liquefazione <sup>33</sup> <input type="checkbox"/> Faglia attiva e capace <sup>34</sup> <input type="checkbox"/> Cedimenti differenziali <sup>35</sup> <input type="checkbox"/> Cavità sotterranee	
	Localizzazione frana <sup>36</sup> <input type="checkbox"/> Interferente con l'infrastruttura <sup>37</sup> <input type="checkbox"/> A monte <sup>38</sup> <input type="checkbox"/> A valle	
<sup>39</sup> GEOLOGIA / <sup>40</sup> IDROGEOLOGIA	Falda <input type="radio"/> Assente <input checked="" type="radio"/> Freatica <input type="radio"/> Artesiana	
	Acque superficiali <input checked="" type="radio"/> Assenti <input type="radio"/> Ruscellamento diffuso <input type="radio"/> Ruscellamento concentrato	
<sup>41</sup> Rischio PAI	<input type="radio"/> R1 <input checked="" type="radio"/> R2 <input type="radio"/> R3 <input type="radio"/> R4	<sup>42</sup> Area alluvionabile <input type="radio"/> Sì <input checked="" type="radio"/> No

**Sezione 1 - IDENTIFICATIVI**

Data compilazione	11 / 07 / 2018	Codice ISTAT	
<sup>1</sup> Regione	TOSCANA		09
<sup>2</sup> Provincia	Livorno		049
<sup>3</sup> Comune	Collesalveti		008
<sup>4</sup> Località abitata	Stagno		10010
<sup>5</sup> Tipo infrastruttura	<input type="radio"/> Accessibilità <input checked="" type="radio"/> Connessione		
<sup>6</sup> Identificativo infrastrutture di Accessibilità/Connessione	000000023		
<sup>7</sup> Mappa in allegato (vedi retro)			

**Sezione 2 - CARATTERISTICHE GENERALI**

CATEGORIE STRADE	<sup>8</sup> <input type="checkbox"/> A: autostrade urbane ed extraurbane	<sup>9</sup> <input type="checkbox"/> B: extraurbane principali
	<sup>10</sup> <input type="checkbox"/> C: extraurbane secondarie	<sup>11</sup> <input type="checkbox"/> D: urbane di scorrimento
	<sup>12</sup> <input type="checkbox"/> E: urbane di quartiere	<sup>13</sup> <input checked="" type="checkbox"/> F: locali
LARGHEZZA SEZIONE STRADALE (m)	<sup>14</sup> Massima <input type="text" value="13"/>	<sup>15</sup> Minima <input type="text" value="12"/>
<sup>16</sup> LUNGHEZZA COMPLESSIVA (m)	<input type="text" value="200"/>	
<sup>17</sup> LUNGHEZZA TRATTO STRADALE SENZA AGGREGATI E UNITÀ STRUTTURALI ISOLATE INTERFERENTI (m)	<input type="text" value="190"/>	
<sup>18</sup> PAVIMENTAZIONE E PERCORRIBILITÀ (condizione del tratto peggiore)	<input checked="" type="radio"/> Asfaltata o pavimentata in buone condizioni	
	<input type="radio"/> Asfaltata o pavimentata in cattive condizioni	
	<input type="radio"/> Strada bianca in buone condizioni o pavimentata accidentata	
	<input type="radio"/> Percorribilità carrabile ridotta per tracciato, sezione, fondo o unico accesso	
<sup>19</sup> OSTACOLI E DISCONTINUITÀ (condizione del tratto peggiore)	<input checked="" type="radio"/> Discontinuità di tracciato o di sezione assenti o molto lievi	
	<input type="radio"/> Discontinuità moderate di tracciato o di sezione (curve strette, lievi strettoie, ecc.)	
	<input type="radio"/> Discontinuità elevate di tracciato o sezione, passaggi a livello, scalinate	
	<input type="radio"/> Interruzione del percorso (strada a fondo chiuso/unico accesso carrabile)	
<sup>20</sup> NUMERO AGGREGATI INTERFERENTI (H>L)	<input type="text" value="0"/>	
<sup>21</sup> NUMERO UNITÀ STRUTTURALI ISOLATE INTERFERENTI (H>L)	<input type="text" value="1"/>	
ELEMENTI CRITICI (numero)	<sup>22</sup> Ferrovie in attraversamento <input type="text" value="0"/>	<sup>23</sup> Ponti e viadotti <input type="text" value="0"/>
	<sup>24</sup> Tunnel artificiali o naturali <input type="text" value="0"/>	<sup>25</sup> Ponti e viadotti attraversanti <input type="text" value="0"/>
<sup>26</sup> PENDENZA MASSIMA DELL'ASSE STRADALE	<input type="text" value="0"/> °	
<sup>27</sup> MORFOLOGIA	<input checked="" type="radio"/> Pianeggiante <input type="radio"/> Su leggero pendio (15°÷30°) <input type="radio"/> Su forte pendio (>30°)	
UBICAZIONE	<sup>28</sup> <input type="checkbox"/> Sotto versante incombente o forte pendio	<sup>29</sup> <input type="checkbox"/> Sopra versante incombente o cresta
	<sup>30</sup> Zona MS (condizione peggiore) <input type="radio"/> Stabile <input type="radio"/> Stabile con amplificazioni <input checked="" type="radio"/> Instabile	
MICROZONAZIONE SISMICA	Tipo instabilità <sup>31</sup> <input type="checkbox"/> Frana <sup>32</sup> <input checked="" type="checkbox"/> Liquefazione <sup>33</sup> <input type="checkbox"/> Faglia attiva e capace <sup>34</sup> <input type="checkbox"/> Cedimenti differenziali <sup>35</sup> <input type="checkbox"/> Cavità sotterranee	
	Localizzazione frana <sup>36</sup> <input type="checkbox"/> Interferente con l'infrastruttura <sup>37</sup> <input type="checkbox"/> A monte <sup>38</sup> <input type="checkbox"/> A valle	
<sup>39</sup> GEOLOGIA / <sup>40</sup> IDROGEOLOGIA	Falda <input type="radio"/> Assente <input checked="" type="radio"/> Freatica <input type="radio"/> Artesiana	
	Acque superficiali <input checked="" type="radio"/> Assenti <input type="radio"/> Ruscaldamento diffuso <input type="radio"/> Ruscaldamento concentrato	
<sup>41</sup> Rischio PAI	<input type="radio"/> R1 <input checked="" type="radio"/> R2 <input type="radio"/> R3 <input type="radio"/> R4	<sup>42</sup> Area alluvionabile <input type="radio"/> Sì <input checked="" type="radio"/> No



**Sezione 1 - IDENTIFICATIVI**

Data compilazione	11 / 07 / 2018	Codice ISTAT
<sup>1</sup> Regione	TOSCANA	09
<sup>2</sup> Provincia	Livorno	049
<sup>3</sup> Comune	Collesalveti	008
<sup>4</sup> Località abitata	Stagno	10010
<sup>5</sup> Tipo infrastruttura	<input type="radio"/> Accessibilità <input checked="" type="radio"/> Connessione	
<sup>6</sup> Identificativo infrastrutture di Accessibilità/Connessione	000000024	
<sup>7</sup> Mappa in allegato (vedi retro)		

**Sezione 2 - CARATTERISTICHE GENERALI**

CATEGORIE STRADE	<sup>8</sup> <input type="checkbox"/> A: autostrade urbane ed extraurbane	<sup>9</sup> <input type="checkbox"/> B: extraurbane principali
	<sup>10</sup> <input type="checkbox"/> C: extraurbane secondarie	<sup>11</sup> <input type="checkbox"/> D: urbane di scorrimento
	<sup>12</sup> <input type="checkbox"/> E: urbane di quartiere	<sup>13</sup> <input checked="" type="checkbox"/> F: locali
LARGHEZZA SEZIONE STRADALE (m)	<sup>14</sup> Massima <input type="text" value="9"/>	<sup>15</sup> Minima <input type="text" value="8"/>
<sup>16</sup> LUNGHEZZA COMPLESSIVA (m)	<input type="text" value="50"/>	
<sup>17</sup> LUNGHEZZA TRATTO STRADALE SENZA AGGREGATI E UNITÀ STRUTTURALI ISOLATE INTERFERENTI (m)	<input type="text" value="50"/>	
<sup>18</sup> PAVIMENTAZIONE E PERCORRIBILITÀ (condizione del tratto peggiore)	<input checked="" type="radio"/> Asfaltata o pavimentata in buone condizioni	
	<input type="radio"/> Asfaltata o pavimentata in cattive condizioni	
	<input type="radio"/> Strada bianca in buone condizioni o pavimentata accidentata	
	<input type="radio"/> Percorribilità carrabile ridotta per tracciato, sezione, fondo o unico accesso	
<sup>19</sup> OSTACOLI E DISCONTINUITÀ (condizione del tratto peggiore)	<input checked="" type="radio"/> Discontinuità di tracciato o di sezione assenti o molto lievi	
	<input type="radio"/> Discontinuità moderate di tracciato o di sezione (curve strette, lievi strettoie, ecc.)	
	<input type="radio"/> Discontinuità elevate di tracciato o sezione, passaggi a livello, scalinate	
	<input type="radio"/> Interruzione del percorso (strada a fondo chiuso/unico accesso carrabile)	
<sup>20</sup> NUMERO AGGREGATI INTERFERENTI (H>L)	<input type="text" value="0"/>	
<sup>21</sup> NUMERO UNITÀ STRUTTURALI ISOLATE INTERFERENTI (H>L)	<input type="text" value="0"/>	
ELEMENTI CRITICI (numero)	<sup>22</sup> Ferrovie in attraversamento <input type="text" value="0"/>	<sup>23</sup> Ponti e viadotti <input type="text" value="0"/>
	<sup>24</sup> Tunnel artificiali o naturali <input type="text" value="0"/>	<sup>25</sup> Ponti e viadotti attraversanti <input type="text" value="0"/>
<sup>26</sup> PENDENZA MASSIMA DELL'ASSE STRADALE	<input type="text" value="0"/> °	
<sup>27</sup> MORFOLOGIA	<input checked="" type="radio"/> Pianeggiante <input type="radio"/> Su leggero pendio (15°÷30°) <input type="radio"/> Su forte pendio (>30°)	
UBICAZIONE	<sup>28</sup> <input type="checkbox"/> Sotto versante incombente o forte pendio	<sup>29</sup> <input type="checkbox"/> Sopra versante incombente o cresta
MICROZONAZIONE SISMICA	<sup>30</sup> Zona MS (condizione peggiore) <input type="radio"/> Stabile <input type="radio"/> Stabile con amplificazioni <input checked="" type="radio"/> Instabile	
	Tipo instabilità <sup>31</sup> <input type="checkbox"/> Frana <sup>32</sup> <input checked="" type="checkbox"/> Liquefazione <sup>33</sup> <input type="checkbox"/> Faglia attiva e capace <sup>34</sup> <input type="checkbox"/> Cedimenti differenziali <sup>35</sup> <input type="checkbox"/> Cavità sotterranee	
	Localizzazione frana <sup>36</sup> <input type="checkbox"/> Interferente con l'infrastruttura <sup>37</sup> <input type="checkbox"/> A monte <sup>38</sup> <input type="checkbox"/> A valle	
<sup>39</sup> GEOLOGIA / <sup>40</sup> IDROGEOLOGIA	Falda	<input type="radio"/> Assente <input checked="" type="radio"/> Freatica <input type="radio"/> Artesiana
	Acque superficiali	<input checked="" type="radio"/> Assenti <input type="radio"/> Ruscellamento diffuso <input type="radio"/> Ruscellamento concentrato
<sup>41</sup> Rischio PAI	<input type="radio"/> R1 <input type="radio"/> R2 <input type="radio"/> R3 <input checked="" type="radio"/> R4	<sup>42</sup> Area alluvionabile <input checked="" type="radio"/> Sì <input type="radio"/> No

**Sezione 1 - IDENTIFICATIVI**

Data compilazione	11 / 07 / 2018	Codice ISTAT
<sup>1</sup> Regione	TOSCANA	09
<sup>2</sup> Provincia	Livorno	049
<sup>3</sup> Comune	Collesalveti	008
<sup>4</sup> Località abitata	Stagno	10010
<sup>5</sup> Tipo infrastruttura	<input type="radio"/> Accessibilità <input checked="" type="radio"/> Connessione	
<sup>6</sup> Identificativo infrastrutture di Accessibilità/Connessione	000000025	
<sup>7</sup> Mappa in allegato (vedi retro)		

**Sezione 2 - CARATTERISTICHE GENERALI**

CATEGORIE STRADE	<sup>8</sup> <input type="checkbox"/> A: autostrade urbane ed extraurbane	<sup>9</sup> <input type="checkbox"/> B: extraurbane principali
	<sup>10</sup> <input type="checkbox"/> C: extraurbane secondarie	<sup>11</sup> <input type="checkbox"/> D: urbane di scorrimento
	<sup>12</sup> <input type="checkbox"/> E: urbane di quartiere	<sup>13</sup> <input checked="" type="checkbox"/> F: locali
LARGHEZZA SEZIONE STRADALE (m)	<sup>14</sup> Massima <input type="text" value="8"/>	<sup>15</sup> Minima <input type="text" value="7"/>
<sup>16</sup> LUNGHEZZA COMPLESSIVA (m)	<input type="text" value="70"/>	
<sup>17</sup> LUNGHEZZA TRATTO STRADALE SENZA AGGREGATI E UNITÀ STRUTTURALI ISOLATE INTERFERENTI (m)	<input type="text" value="55"/>	
<sup>18</sup> PAVIMENTAZIONE E PERCORRIBILITÀ (condizione del tratto peggiore)	<input checked="" type="radio"/> Asfaltata o pavimentata in buone condizioni <input type="radio"/> Asfaltata o pavimentata in cattive condizioni <input type="radio"/> Strada bianca in buone condizioni o pavimentata accidentata <input type="radio"/> Percorribilità carrabile ridotta per tracciato, sezione, fondo o unico accesso	
<sup>19</sup> OSTACOLI E DISCONTINUITÀ (condizione del tratto peggiore)	<input checked="" type="radio"/> Discontinuità di tracciato o di sezione assenti o molto lievi <input type="radio"/> Discontinuità moderate di tracciato o di sezione (curve strette, lievi strettoie, ecc.) <input type="radio"/> Discontinuità elevate di tracciato o sezione, passaggi a livello, scalinate <input type="radio"/> Interruzione del percorso (strada a fondo chiuso/unico accesso carrabile)	
<sup>20</sup> NUMERO AGGREGATI INTERFERENTI (H>L)	<input type="text" value="0"/>	
<sup>21</sup> NUMERO UNITÀ STRUTTURALI ISOLATE INTERFERENTI (H>L)	<input type="text" value="1"/>	
ELEMENTI CRITICI (numero)	<sup>22</sup> Ferrovie in attraversamento <input type="text" value="0"/>	<sup>23</sup> Ponti e viadotti <input type="text" value="0"/>
	<sup>24</sup> Tunnel artificiali o naturali <input type="text" value="0"/>	<sup>25</sup> Ponti e viadotti attraversanti <input type="text" value="0"/>
<sup>26</sup> PENDENZA MASSIMA DELL'ASSE STRADALE	<input type="text" value="0"/> °	
<sup>27</sup> MORFOLOGIA	<input checked="" type="radio"/> Pianeggiante <input type="radio"/> Su leggero pendio (15°÷30°) <input type="radio"/> Su forte pendio (>30°)	
<sup>28</sup> UBICAZIONE	<input type="checkbox"/> Sotto versante incombente o forte pendio <input type="checkbox"/> Sopra versante incombente o cresta	
MICROZONAZIONE SISMICA	<sup>30</sup> Zona MS (condizione peggiore) <input type="radio"/> Stabile <input type="radio"/> Stabile con amplificazioni <input checked="" type="radio"/> Instabile	
	Tipo instabilità <sup>31</sup> <input type="checkbox"/> Frana <sup>32</sup> <input checked="" type="checkbox"/> Liquefazione <sup>33</sup> <input type="checkbox"/> Faglia attiva e capace <sup>34</sup> <input type="checkbox"/> Cedimenti differenziali <sup>35</sup> <input type="checkbox"/> Cavità sotterranee	
	Localizzazione frana <sup>36</sup> <input type="checkbox"/> Interferente con l'infrastruttura <sup>37</sup> <input type="checkbox"/> A monte <sup>38</sup> <input type="checkbox"/> A valle	
<sup>39</sup> GEOLOGIA /	Falda <input type="radio"/> Assente <input checked="" type="radio"/> Freatica <input type="radio"/> Artesiana	
<sup>40</sup> IDROGEOLOGIA	Acque superficiali <input checked="" type="radio"/> Assenti <input type="radio"/> Ruscellamento diffuso <input type="radio"/> Ruscellamento concentrato	
<sup>41</sup> Rischio PAI	<input type="radio"/> R1 <input type="radio"/> R2 <input type="radio"/> R3 <input checked="" type="radio"/> R4 <sup>42</sup> Area alluvionabile <input type="radio"/> Sì <input checked="" type="radio"/> No	

**Sezione 1 - IDENTIFICATIVI**

Data compilazione	11 / 07 / 2018	Codice ISTAT
<sup>1</sup> Regione	TOSCANA	09
<sup>2</sup> Provincia	Livorno	049
<sup>3</sup> Comune	Collesalveti	008
<sup>4</sup> Località abitata	Stagno	10010
<sup>5</sup> Tipo infrastruttura	<input type="radio"/> Accessibilità <input checked="" type="radio"/> Connessione	
<sup>6</sup> Identificativo infrastrutture di Accessibilità/Connessione	000000026	
<sup>7</sup> Mappa in allegato (vedi retro)		

**Sezione 2 - CARATTERISTICHE GENERALI**

CATEGORIE STRADE	<sup>8</sup> <input type="checkbox"/> A: autostrade urbane ed extraurbane	<sup>9</sup> <input type="checkbox"/> B: extraurbane principali
	<sup>10</sup> <input type="checkbox"/> C: extraurbane secondarie	<sup>11</sup> <input type="checkbox"/> D: urbane di scorrimento
	<sup>12</sup> <input type="checkbox"/> E: urbane di quartiere	<sup>13</sup> <input checked="" type="checkbox"/> F: locali
LARGHEZZA SEZIONE STRADALE (m)	<sup>14</sup> Massima <input type="text" value="9"/>	<sup>15</sup> Minima <input type="text" value="8"/>
<sup>16</sup> LUNGHEZZA COMPLESSIVA (m)	<input type="text" value="55"/>	
<sup>17</sup> LUNGHEZZA TRATTO STRADALE SENZA AGGREGATI E UNITÀ STRUTTURALI ISOLATE INTERFERENTI (m)	<input type="text" value="55"/>	
<sup>18</sup> PAVIMENTAZIONE E PERCORRIBILITÀ (condizione del tratto peggiore)	<input checked="" type="radio"/> Asfaltata o pavimentata in buone condizioni	
	<input type="radio"/> Asfaltata o pavimentata in cattive condizioni	
	<input type="radio"/> Strada bianca in buone condizioni o pavimentata accidentata	
	<input type="radio"/> Percorribilità carrabile ridotta per tracciato, sezione, fondo o unico accesso	
<sup>19</sup> OSTACOLI E DISCONTINUITÀ (condizione del tratto peggiore)	<input checked="" type="radio"/> Discontinuità di tracciato o di sezione assenti o molto lievi	
	<input type="radio"/> Discontinuità moderate di tracciato o di sezione (curve strette, lievi strettoie, ecc.)	
	<input type="radio"/> Discontinuità elevate di tracciato o sezione, passaggi a livello, scalinate	
	<input type="radio"/> Interruzione del percorso (strada a fondo chiuso/unico accesso carrabile)	
<sup>20</sup> NUMERO AGGREGATI INTERFERENTI (H>L)	<input type="text" value="0"/>	
<sup>21</sup> NUMERO UNITÀ STRUTTURALI ISOLATE INTERFERENTI (H>L)	<input type="text" value="0"/>	
ELEMENTI CRITICI (numero)	<sup>22</sup> Ferrovie in attraversamento <input type="text" value="0"/>	<sup>23</sup> Ponti e viadotti <input type="text" value="0"/>
	<sup>24</sup> Tunnel artificiali o naturali <input type="text" value="0"/>	<sup>25</sup> Ponti e viadotti attraversanti <input type="text" value="0"/>
<sup>26</sup> PENDENZA MASSIMA DELL'ASSE STRADALE	<input type="text" value="0"/> °	
<sup>27</sup> MORFOLOGIA	<input checked="" type="radio"/> Pianeggiante <input type="radio"/> Su leggero pendio (15°÷30°) <input type="radio"/> Su forte pendio (>30°)	
UBICAZIONE	<sup>28</sup> <input type="checkbox"/> Sotto versante incombente o forte pendio	<sup>29</sup> <input type="checkbox"/> Sopra versante incombente o cresta
	<sup>30</sup> Zona MS (condizione peggiore) <input type="radio"/> Stabile <input type="radio"/> Stabile con amplificazioni <input checked="" type="radio"/> Instabile	
MICROZONAZIONE SISMICA	Tipo instabilità <sup>31</sup> <input type="checkbox"/> Frana <sup>32</sup> <input checked="" type="checkbox"/> Liquefazione <sup>33</sup> <input type="checkbox"/> Faglia attiva e capace <sup>34</sup> <input type="checkbox"/> Cedimenti differenziali <sup>35</sup> <input type="checkbox"/> Cavità sotterranee	
	Localizzazione frana <sup>36</sup> <input type="checkbox"/> Interferente con l'infrastruttura <sup>37</sup> <input type="checkbox"/> A monte <sup>38</sup> <input type="checkbox"/> A valle	
<sup>39</sup> GEOLOGIA / <sup>40</sup> IDROGEOLOGIA	Falda <input type="radio"/> Assente <input checked="" type="radio"/> Freatica <input type="radio"/> Artesiana	
	Acque superficiali <input checked="" type="radio"/> Assenti <input type="radio"/> Ruscaldamento diffuso <input type="radio"/> Ruscaldamento concentrato	
<sup>41</sup> Rischio PAI	<input type="radio"/> R1 <input type="radio"/> R2 <input type="radio"/> R3 <input checked="" type="radio"/> R4	<sup>42</sup> Area alluvionabile <input type="radio"/> Sì <input checked="" type="radio"/> No



**Sezione 1 - IDENTIFICATIVI**

Data compilazione	11 / 07 / 2018	Codice ISTAT
<sup>1</sup> Regione	TOSCANA	09
<sup>2</sup> Provincia	Livorno	049
<sup>3</sup> Comune	Collesalveti	008
<sup>4</sup> Località abitata	Stagno	10010
<sup>5</sup> Tipo infrastruttura	<input type="radio"/> Accessibilità <input checked="" type="radio"/> Connessione	
<sup>6</sup> Identificativo infrastrutture di Accessibilità/Connessione	000000027	
<sup>7</sup> Mappa in allegato (vedi retro)		

**Sezione 2 - CARATTERISTICHE GENERALI**

CATEGORIE STRADE	<sup>8</sup> <input type="checkbox"/> A: autostrade urbane ed extraurbane	<sup>9</sup> <input type="checkbox"/> B: extraurbane principali
	<sup>10</sup> <input type="checkbox"/> C: extraurbane secondarie	<sup>11</sup> <input type="checkbox"/> D: urbane di scorrimento
	<sup>12</sup> <input type="checkbox"/> E: urbane di quartiere	<sup>13</sup> <input checked="" type="checkbox"/> F: locali
LARGHEZZA SEZIONE STRADALE (m)	<sup>14</sup> Massima <input type="text" value="9"/>	<sup>15</sup> Minima <input type="text" value="7"/>
<sup>16</sup> LUNGHEZZA COMPLESSIVA (m)	<input type="text" value="100"/>	
<sup>17</sup> LUNGHEZZA TRATTO STRADALE SENZA AGGREGATI E UNITÀ STRUTTURALI ISOLATE INTERFERENTI (m)	<input type="text" value="100"/>	
<sup>18</sup> PAVIMENTAZIONE E PERCORRIBILITÀ (condizione del tratto peggiore)	<input checked="" type="radio"/> Asfaltata o pavimentata in buone condizioni <input type="radio"/> Asfaltata o pavimentata in cattive condizioni <input type="radio"/> Strada bianca in buone condizioni o pavimentata accidentata <input type="radio"/> Percorribilità carrabile ridotta per tracciato, sezione, fondo o unico accesso	
<sup>19</sup> OSTACOLI E DISCONTINUITÀ (condizione del tratto peggiore)	<input checked="" type="radio"/> Discontinuità di tracciato o di sezione assenti o molto lievi <input type="radio"/> Discontinuità moderate di tracciato o di sezione (curve strette, lievi strettoie, ecc.) <input type="radio"/> Discontinuità elevate di tracciato o sezione, passaggi a livello, scalinate <input type="radio"/> Interruzione del percorso (strada a fondo chiuso/unico accesso carrabile)	
<sup>20</sup> NUMERO AGGREGATI INTERFERENTI (H>L)	<input type="text" value="0"/>	
<sup>21</sup> NUMERO UNITÀ STRUTTURALI ISOLATE INTERFERENTI (H>L)	<input type="text" value="0"/>	
ELEMENTI CRITICI (numero)	<sup>22</sup> Ferrovie in attraversamento <input type="text" value="0"/>	<sup>23</sup> Ponti e viadotti <input type="text" value="0"/>
	<sup>24</sup> Tunnel artificiali o naturali <input type="text" value="0"/>	<sup>25</sup> Ponti e viadotti attraversanti <input type="text" value="0"/>
<sup>26</sup> PENDENZA MASSIMA DELL'ASSE STRADALE	<input type="text" value="0"/> °	
<sup>27</sup> MORFOLOGIA	<input checked="" type="radio"/> Pianeggiante <input type="radio"/> Su leggero pendio (15°÷30°) <input type="radio"/> Su forte pendio (>30°)	
<sup>28</sup> UBICAZIONE	<input type="checkbox"/> Sotto versante incombente o forte pendio <input type="checkbox"/> Sopra versante incombente o cresta	
MICROZONAZIONE SISMICA	<sup>30</sup> Zona MS (condizione peggiore) <input type="radio"/> Stabile <input checked="" type="radio"/> Stabile con amplificazioni <input type="radio"/> Instabile	
	Tipo instabilità <sup>31</sup> <input type="checkbox"/> Frana <sup>32</sup> <input type="checkbox"/> Liquefazione <sup>33</sup> <input type="checkbox"/> Faglia attiva e capace <sup>34</sup> <input type="checkbox"/> Cedimenti differenziali <sup>35</sup> <input type="checkbox"/> Cavità sotterranee	
	Localizzazione frana <sup>36</sup> <input type="checkbox"/> Interferente con l'infrastruttura <sup>37</sup> <input type="checkbox"/> A monte <sup>38</sup> <input type="checkbox"/> A valle	
<sup>39</sup> GEOLOGIA /	Falda <input type="radio"/> Assente <input checked="" type="radio"/> Freatica <input type="radio"/> Artesiana	
<sup>40</sup> IDROGEOLOGIA	Acque superficiali <input checked="" type="radio"/> Assenti <input type="radio"/> Ruscaldamento diffuso <input type="radio"/> Ruscaldamento concentrato	
<sup>41</sup> Rischio PAI	<input type="radio"/> R1 <input type="radio"/> R2 <input checked="" type="radio"/> R3 <input type="radio"/> R4 <sup>42</sup> Area alluvionabile <input type="radio"/> Sì <input checked="" type="radio"/> No	

**Sezione 1 - IDENTIFICATIVI**

Data compilazione	11 / 07 / 2018	Codice ISTAT
<sup>1</sup> Regione	TOSCANA	09
<sup>2</sup> Provincia	Livorno	049
<sup>3</sup> Comune	Collesalveti	008
<sup>4</sup> Località abitata	Stagno	10010
<sup>5</sup> Tipo infrastruttura	<input type="radio"/> Accessibilità <input checked="" type="radio"/> Connessione	
<sup>6</sup> Identificativo infrastrutture di Accessibilità/Connessione	000000028	
<sup>7</sup> Mappa in allegato (vedi retro)		

**Sezione 2 - CARATTERISTICHE GENERALI**

CATEGORIE STRADE	<sup>8</sup> <input type="checkbox"/> A: autostrade urbane ed extraurbane	<sup>9</sup> <input type="checkbox"/> B: extraurbane principali				
	<sup>10</sup> <input type="checkbox"/> C: extraurbane secondarie	<sup>11</sup> <input type="checkbox"/> D: urbane di scorrimento				
	<sup>12</sup> <input type="checkbox"/> E: urbane di quartiere	<sup>13</sup> <input checked="" type="checkbox"/> F: locali				
LARGHEZZA SEZIONE STRADALE (m)	<sup>14</sup> Massima <input type="text" value="6"/>	<sup>15</sup> Minima <input type="text" value="5"/>				
<sup>16</sup> LUNGHEZZA COMPLESSIVA (m)	<input type="text" value="85"/>					
<sup>17</sup> LUNGHEZZA TRATTO STRADALE SENZA AGGREGATI E UNITÀ STRUTTURALI ISOLATE INTERFERENTI (m)	<input type="text" value="85"/>					
<sup>18</sup> PAVIMENTAZIONE E PERCORRIBILITÀ (condizione del tratto peggiore)	<input checked="" type="radio"/> Asfaltata o pavimentata in buone condizioni					
	<input type="radio"/> Asfaltata o pavimentata in cattive condizioni					
	<input type="radio"/> Strada bianca in buone condizioni o pavimentata accidentata					
	<input type="radio"/> Percorribilità carrabile ridotta per tracciato, sezione, fondo o unico accesso					
<sup>19</sup> OSTACOLI E DISCONTINUITÀ (condizione del tratto peggiore)	<input checked="" type="radio"/> Discontinuità di tracciato o di sezione assenti o molto lievi					
	<input type="radio"/> Discontinuità moderate di tracciato o di sezione (curve strette, lievi strettoie, ecc.)					
	<input type="radio"/> Discontinuità elevate di tracciato o sezione, passaggi a livello, scalinate					
	<input type="radio"/> Interruzione del percorso (strada a fondo chiuso/unico accesso carrabile)					
<sup>20</sup> NUMERO AGGREGATI INTERFERENTI (H>L)	<input type="text" value="0"/>					
<sup>21</sup> NUMERO UNITÀ STRUTTURALI ISOLATE INTERFERENTI (H>L)	<input type="text" value="0"/>					
ELEMENTI CRITICI (numero)	<sup>22</sup> Ferrovie in attraversamento <input type="text" value="0"/>	<sup>23</sup> Ponti e viadotti <input type="text" value="0"/>				
	<sup>24</sup> Tunnel artificiali o naturali <input type="text" value="0"/>	<sup>25</sup> Ponti e viadotti attraversanti <input type="text" value="0"/>	<sup>25b</sup> Muri <input type="text" value="0"/>			
<sup>26</sup> PENDENZA MASSIMA DELL'ASSE STRADALE	<input type="text" value="0"/> °					
<sup>27</sup> MORFOLOGIA	<input checked="" type="radio"/> Pianeggiante <input type="radio"/> Su leggero pendio (15°÷30°) <input type="radio"/> Su forte pendio (>30°)					
UBICAZIONE	<sup>28</sup> <input type="checkbox"/> Sotto versante incombente o forte pendio	<sup>29</sup> <input type="checkbox"/> Sopra versante incombente o cresta				
MICROZONAZIONE SISMICA	<sup>30</sup> Zona MS (condizione peggiore) <input type="radio"/> Stabile <input checked="" type="radio"/> Stabile con amplificazioni <input type="radio"/> Instabile					
	Tipo instabilità	<sup>31</sup> <input type="checkbox"/> Frana	<sup>32</sup> <input type="checkbox"/> Liquefazione	<sup>33</sup> <input type="checkbox"/> Faglia attiva e capace	<sup>34</sup> <input type="checkbox"/> Cedimenti differenziali	<sup>35</sup> <input type="checkbox"/> Cavità sotterranee
	Localizzazione frana	<sup>36</sup> <input type="checkbox"/> Interferente con l'infrastruttura	<sup>37</sup> <input type="checkbox"/> A monte	<sup>38</sup> <input type="checkbox"/> A valle		
<sup>39</sup> GEOLOGIA / <sup>40</sup> IDROGEOLOGIA	Falda	<input type="radio"/> Assente	<input checked="" type="radio"/> Freatica	<input type="radio"/> Artesiana		
	Acque superficiali	<input checked="" type="radio"/> Assenti	<input type="radio"/> Ruscellamento diffuso	<input type="radio"/> Ruscellamento concentrato		
<sup>41</sup> Rischio PAI	<input checked="" type="radio"/> R1	<input type="radio"/> R2	<input type="radio"/> R3	<input type="radio"/> R4	<sup>42</sup> Area alluvionabile	<input type="radio"/> Sì <input checked="" type="radio"/> No

**Sezione 1 - IDENTIFICATIVI**

Data compilazione	11 / 07 / 2018	Codice ISTAT	
<sup>1</sup> Regione	TOSCANA		09
<sup>2</sup> Provincia	Livorno		049
<sup>3</sup> Comune	Collesalveti		008
<sup>4</sup> Località abitata	Stagno		10010
<sup>5</sup> Tipo infrastruttura	<input type="radio"/> Accessibilità <input checked="" type="radio"/> Connessione		
<sup>6</sup> Identificativo infrastrutture di Accessibilità/Connessione	000000029		
<sup>7</sup> Mappa in allegato (vedi retro)			

**Sezione 2 - CARATTERISTICHE GENERALI**

CATEGORIE STRADE	<sup>8</sup> <input type="checkbox"/> A: autostrade urbane ed extraurbane	<sup>9</sup> <input type="checkbox"/> B: extraurbane principali
	<sup>10</sup> <input type="checkbox"/> C: extraurbane secondarie	<sup>11</sup> <input type="checkbox"/> D: urbane di scorrimento
	<sup>12</sup> <input type="checkbox"/> E: urbane di quartiere	<sup>13</sup> <input checked="" type="checkbox"/> F: locali
LARGHEZZA SEZIONE STRADALE (m)	<sup>14</sup> Massima <input type="text" value="6"/>	<sup>15</sup> Minima <input type="text" value="5"/>
<sup>16</sup> LUNGHEZZA COMPLESSIVA (m)	<input type="text" value="30"/>	
<sup>17</sup> LUNGHEZZA TRATTO STRADALE SENZA AGGREGATI E UNITÀ STRUTTURALI ISOLATE INTERFERENTI (m)	<input type="text" value="30"/>	
<sup>18</sup> PAVIMENTAZIONE E PERCORRIBILITÀ (condizione del tratto peggiore)	<input checked="" type="radio"/> Asfaltata o pavimentata in buone condizioni <input type="radio"/> Asfaltata o pavimentata in cattive condizioni <input type="radio"/> Strada bianca in buone condizioni o pavimentata accidentata <input type="radio"/> Percorribilità carrabile ridotta per tracciato, sezione, fondo o unico accesso	
<sup>19</sup> OSTACOLI E DISCONTINUITÀ (condizione del tratto peggiore)	<input checked="" type="radio"/> Discontinuità di tracciato o di sezione assenti o molto lievi <input type="radio"/> Discontinuità moderate di tracciato o di sezione (curve strette, lievi strettoie, ecc.) <input type="radio"/> Discontinuità elevate di tracciato o sezione, passaggi a livello, scalinate <input type="radio"/> Interruzione del percorso (strada a fondo chiuso/unico accesso carrabile)	
<sup>20</sup> NUMERO AGGREGATI INTERFERENTI (H>L)	<input type="text" value="0"/>	
<sup>21</sup> NUMERO UNITÀ STRUTTURALI ISOLATE INTERFERENTI (H>L)	<input type="text" value="0"/>	
ELEMENTI CRITICI (numero)	<sup>22</sup> Ferrovie in attraversamento <input type="text" value="0"/>	<sup>23</sup> Ponti e viadotti <input type="text" value="0"/>
	<sup>24</sup> Tunnel artificiali o naturali <input type="text" value="0"/>	<sup>25</sup> Ponti e viadotti attraversanti <input type="text" value="0"/>
<sup>26</sup> PENDENZA MASSIMA DELL'ASSE STRADALE	<input type="text" value="0"/> °	
<sup>27</sup> MORFOLOGIA	<input checked="" type="radio"/> Pianeggiante <input type="radio"/> Su leggero pendio (15°÷30°) <input type="radio"/> Su forte pendio (>30°)	
<sup>28</sup> UBICAZIONE	<input type="checkbox"/> Sotto versante incombente o forte pendio <input type="checkbox"/> Sopra versante incombente o cresta	
MICROZONAZIONE SISMICA	<sup>30</sup> Zona MS (condizione peggiore) <input type="radio"/> Stabile <input checked="" type="radio"/> Stabile con amplificazioni <input type="radio"/> Instabile	
	Tipo instabilità <sup>31</sup> <input type="checkbox"/> Frana <sup>32</sup> <input type="checkbox"/> Liquefazione <sup>33</sup> <input type="checkbox"/> Faglia attiva e capace <sup>34</sup> <input type="checkbox"/> Cedimenti differenziali <sup>35</sup> <input type="checkbox"/> Cavità sotterranee	
	Localizzazione frana <sup>36</sup> <input type="checkbox"/> Interferente con l'infrastruttura <sup>37</sup> <input type="checkbox"/> A monte <sup>38</sup> <input type="checkbox"/> A valle	
<sup>39</sup> GEOLOGIA /	Falda <input type="radio"/> Assente <input checked="" type="radio"/> Freatica <input type="radio"/> Artesiana	
<sup>40</sup> IDROGEOLOGIA	Acque superficiali <input checked="" type="radio"/> Assenti <input type="radio"/> Ruscellamento diffuso <input type="radio"/> Ruscellamento concentrato	
<sup>41</sup> Rischio PAI	<input checked="" type="radio"/> R1 <input type="radio"/> R2 <input type="radio"/> R3 <input type="radio"/> R4 <sup>42</sup> Area alluvionabile <input type="radio"/> Sì <input checked="" type="radio"/> No	



**Sezione 1 - IDENTIFICATIVI**

Data compilazione	11 / 07 / 2018	Codice ISTAT	
<sup>1</sup> Regione	TOSCANA		09
<sup>2</sup> Provincia	Livorno		049
<sup>3</sup> Comune	Collesalveti		008
<sup>4</sup> Località abitata	Stagno		10010
<sup>5</sup> Tipo infrastruttura	<input type="radio"/> Accessibilità <input checked="" type="radio"/> Connessione		
<sup>6</sup> Identificativo infrastrutture di Accessibilità/Connessione	000000030		
<sup>7</sup> Mappa in allegato (vedi retro)			

**Sezione 2 - CARATTERISTICHE GENERALI**

CATEGORIE STRADE	<sup>8</sup> <input type="checkbox"/> A: autostrade urbane ed extraurbane	<sup>9</sup> <input type="checkbox"/> B: extraurbane principali
	<sup>10</sup> <input type="checkbox"/> C: extraurbane secondarie	<sup>11</sup> <input type="checkbox"/> D: urbane di scorrimento
	<sup>12</sup> <input checked="" type="checkbox"/> E: urbane di quartiere	<sup>13</sup> <input type="checkbox"/> F: locali
LARGHEZZA SEZIONE STRADALE (m)	<sup>14</sup> Massima <input type="text" value="14"/>	<sup>15</sup> Minima <input type="text" value="13"/>
<sup>16</sup> LUNGHEZZA COMPLESSIVA (m)	<input type="text" value="240"/>	
<sup>17</sup> LUNGHEZZA TRATTO STRADALE SENZA AGGREGATI E UNITÀ STRUTTURALI ISOLATE INTERFERENTI (m)	<input type="text" value="240"/>	
<sup>18</sup> PAVIMENTAZIONE E PERCORRIBILITÀ (condizione del tratto peggiore)	<input checked="" type="radio"/> Asfaltata o pavimentata in buone condizioni <input type="radio"/> Asfaltata o pavimentata in cattive condizioni <input type="radio"/> Strada bianca in buone condizioni o pavimentata accidentata <input type="radio"/> Percorribilità carrabile ridotta per tracciato, sezione, fondo o unico accesso	
<sup>19</sup> OSTACOLI E DISCONTINUITÀ (condizione del tratto peggiore)	<input checked="" type="radio"/> Discontinuità di tracciato o di sezione assenti o molto lievi <input type="radio"/> Discontinuità moderate di tracciato o di sezione (curve strette, lievi strettoie, ecc.) <input type="radio"/> Discontinuità elevate di tracciato o sezione, passaggi a livello, scalinate <input type="radio"/> Interruzione del percorso (strada a fondo chiuso/unico accesso carrabile)	
<sup>20</sup> NUMERO AGGREGATI INTERFERENTI (H>L)	<input type="text" value="0"/>	
<sup>21</sup> NUMERO UNITÀ STRUTTURALI ISOLATE INTERFERENTI (H>L)	<input type="text" value="0"/>	
ELEMENTI CRITICI (numero)	<sup>22</sup> Ferrovie in attraversamento <input type="text" value="0"/>	<sup>23</sup> Ponti e viadotti <input type="text" value="0"/>
	<sup>24</sup> Tunnel artificiali o naturali <input type="text" value="0"/>	<sup>25</sup> Ponti e viadotti attraversanti <input type="text" value="0"/>
<sup>26</sup> PENDENZA MASSIMA DELL'ASSE STRADALE	<input type="text" value="0"/> °	
<sup>27</sup> MORFOLOGIA	<input checked="" type="radio"/> Pianeggiante <input type="radio"/> Su leggero pendio (15°÷30°) <input type="radio"/> Su forte pendio (>30°)	
<sup>28</sup> UBICAZIONE	<input type="checkbox"/> Sotto versante incombente o forte pendio <input type="checkbox"/> Sopra versante incombente o cresta	
MICROZONAZIONE SISMICA	<sup>30</sup> Zona MS (condizione peggiore) <input type="radio"/> Stabile <input type="radio"/> Stabile con amplificazioni <input checked="" type="radio"/> Instabile	
	Tipo instabilità <sup>31</sup> <input type="checkbox"/> Frana <sup>32</sup> <input checked="" type="checkbox"/> Liquefazione <sup>33</sup> <input type="checkbox"/> Faglia attiva e capace <sup>34</sup> <input type="checkbox"/> Cedimenti differenziali <sup>35</sup> <input type="checkbox"/> Cavità sotterranee	
	Localizzazione frana <sup>36</sup> <input type="checkbox"/> Interferente con l'infrastruttura <sup>37</sup> <input type="checkbox"/> A monte <sup>38</sup> <input type="checkbox"/> A valle	
<sup>39</sup> GEOLOGIA /	Falda <input type="radio"/> Assente <input checked="" type="radio"/> Freatica <input type="radio"/> Artesiana	
<sup>40</sup> IDROGEOLOGIA	Acque superficiali <input checked="" type="radio"/> Assenti <input type="radio"/> Ruscellamento diffuso <input type="radio"/> Ruscellamento concentrato	
<sup>41</sup> Rischio PAI	<input type="radio"/> R1 <input checked="" type="radio"/> R2 <input type="radio"/> R3 <input type="radio"/> R4 <sup>42</sup> Area alluvionabile <input type="radio"/> Sì <input checked="" type="radio"/> No	

**Sezione 1 - IDENTIFICATIVI**

Data compilazione	11 / 07 / 2018	Codice ISTAT
<sup>1</sup> Regione	TOSCANA	09
<sup>2</sup> Provincia	Livorno	049
<sup>3</sup> Comune	Collesalveti	008
<sup>4</sup> Località abitata	Stagno	10010
<sup>5</sup> Tipo infrastruttura	<input type="radio"/> Accessibilità <input checked="" type="radio"/> Connessione	
<sup>6</sup> Identificativo infrastrutture di Accessibilità/Connessione	000000031	
<sup>7</sup> Mappa in allegato (vedi retro)		

**Sezione 2 - CARATTERISTICHE GENERALI**

CATEGORIE STRADE	<sup>8</sup> <input type="checkbox"/> A: autostrade urbane ed extraurbane	<sup>9</sup> <input type="checkbox"/> B: extraurbane principali
	<sup>10</sup> <input type="checkbox"/> C: extraurbane secondarie	<sup>11</sup> <input type="checkbox"/> D: urbane di scorrimento
	<sup>12</sup> <input type="checkbox"/> E: urbane di quartiere	<sup>13</sup> <input checked="" type="checkbox"/> F: locali
LARGHEZZA SEZIONE STRADALE (m)	<sup>14</sup> Massima <input type="text" value="7"/>	<sup>15</sup> Minima <input type="text" value="6"/>
<sup>16</sup> LUNGHEZZA COMPLESSIVA (m)	<input type="text" value="50"/>	
<sup>17</sup> LUNGHEZZA TRATTO STRADALE SENZA AGGREGATI E UNITÀ STRUTTURALI ISOLATE INTERFERENTI (m)	<input type="text" value="50"/>	
<sup>18</sup> PAVIMENTAZIONE E PERCORRIBILITÀ (condizione del tratto peggiore)	<input checked="" type="radio"/> Asfaltata o pavimentata in buone condizioni <input type="radio"/> Asfaltata o pavimentata in cattive condizioni <input type="radio"/> Strada bianca in buone condizioni o pavimentata accidentata <input type="radio"/> Percorribilità carrabile ridotta per tracciato, sezione, fondo o unico accesso	
<sup>19</sup> OSTACOLI E DISCONTINUITÀ (condizione del tratto peggiore)	<input checked="" type="radio"/> Discontinuità di tracciato o di sezione assenti o molto lievi <input type="radio"/> Discontinuità moderate di tracciato o di sezione (curve strette, lievi strettoie, ecc.) <input type="radio"/> Discontinuità elevate di tracciato o sezione, passaggi a livello, scalinate <input type="radio"/> Interruzione del percorso (strada a fondo chiuso/unico accesso carrabile)	
<sup>20</sup> NUMERO AGGREGATI INTERFERENTI (H>L)	<input type="text" value="0"/>	
<sup>21</sup> NUMERO UNITÀ STRUTTURALI ISOLATE INTERFERENTI (H>L)	<input type="text" value="0"/>	
ELEMENTI CRITICI (numero)	<sup>22</sup> Ferrovie in attraversamento <input type="text" value="0"/>	<sup>23</sup> Ponti e viadotti <input type="text" value="0"/>
	<sup>24</sup> Tunnel artificiali o naturali <input type="text" value="0"/>	<sup>25</sup> Ponti e viadotti attraversanti <input type="text" value="0"/>
<sup>26</sup> PENDENZA MASSIMA DELL'ASSE STRADALE	<input type="text" value="0"/> °	
<sup>27</sup> MORFOLOGIA	<input checked="" type="radio"/> Pianeggiante <input type="radio"/> Su leggero pendio (15°÷30°) <input type="radio"/> Su forte pendio (>30°)	
<sup>28</sup> UBICAZIONE	<input type="checkbox"/> Sotto versante incombente o forte pendio <input type="checkbox"/> Sopra versante incombente o cresta	
MICROZONAZIONE SISMICA	<sup>30</sup> Zona MS (condizione peggiore) <input type="radio"/> Stabile <input type="radio"/> Stabile con amplificazioni <input checked="" type="radio"/> Instabile	
	Tipo instabilità <sup>31</sup> <input type="checkbox"/> Frana <sup>32</sup> <input checked="" type="checkbox"/> Liquefazione <sup>33</sup> <input type="checkbox"/> Faglia attiva e capace <sup>34</sup> <input type="checkbox"/> Cedimenti differenziali <sup>35</sup> <input type="checkbox"/> Cavità sotterranee	
	Localizzazione frana <sup>36</sup> <input type="checkbox"/> Interferente con l'infrastruttura <sup>37</sup> <input type="checkbox"/> A monte <sup>38</sup> <input type="checkbox"/> A valle	
<sup>39</sup> GEOLOGIA /	Falda <input type="radio"/> Assenti <input checked="" type="radio"/> Freatica <input type="radio"/> Artesiana	
<sup>40</sup> IDROGEOLOGIA	Acque superficiali <input checked="" type="radio"/> Assenti <input type="radio"/> Ruscellamento diffuso <input type="radio"/> Ruscellamento concentrato	
<sup>41</sup> Rischio PAI	<input type="radio"/> R1 <input checked="" type="radio"/> R2 <input type="radio"/> R3 <input type="radio"/> R4 <sup>42</sup> Area alluvionabile <input type="radio"/> Sì <input checked="" type="radio"/> No	

**Sezione 1 - IDENTIFICATIVI**

Data compilazione	11 / 07 / 2018	Codice ISTAT
<sup>1</sup> Regione	TOSCANA	09
<sup>2</sup> Provincia	Livorno	049
<sup>3</sup> Comune	Collesalveti	008
<sup>4</sup> Località abitata	Stagno	10010
<sup>5</sup> Tipo infrastruttura	<input type="radio"/> Accessibilità <input checked="" type="radio"/> Connessione	
<sup>6</sup> Identificativo infrastrutture di Accessibilità/Connessione	000000032	
<sup>7</sup> Mappa in allegato (vedi retro)		

**Sezione 2 - CARATTERISTICHE GENERALI**

CATEGORIE STRADE	<sup>8</sup> <input type="checkbox"/> A: autostrade urbane ed extraurbane	<sup>9</sup> <input type="checkbox"/> B: extraurbane principali			
	<sup>10</sup> <input type="checkbox"/> C: extraurbane secondarie	<sup>11</sup> <input type="checkbox"/> D: urbane di scorrimento			
	<sup>12</sup> <input checked="" type="checkbox"/> E: urbane di quartiere	<sup>13</sup> <input type="checkbox"/> F: locali			
LARGHEZZA SEZIONE STRADALE (m)	<sup>14</sup> Massima 14	<sup>15</sup> Minima 13			
<sup>16</sup> LUNGHEZZA COMPLESSIVA (m)	100				
<sup>17</sup> LUNGHEZZA TRATTO STRADALE SENZA AGGREGATI E UNITÀ STRUTTURALI ISOLATE INTERFERENTI (m)	100				
<sup>18</sup> PAVIMENTAZIONE E PERCORRIBILITÀ (condizione del tratto peggiore)	<input checked="" type="radio"/> Asfaltata o pavimentata in buone condizioni				
	<input type="radio"/> Asfaltata o pavimentata in cattive condizioni				
	<input type="radio"/> Strada bianca in buone condizioni o pavimentata accidentata				
	<input type="radio"/> Percorribilità carrabile ridotta per tracciato, sezione, fondo o unico accesso				
<sup>19</sup> OSTACOLI E DISCONTINUITÀ (condizione del tratto peggiore)	<input checked="" type="radio"/> Discontinuità di tracciato o di sezione assenti o molto lievi				
	<input type="radio"/> Discontinuità moderate di tracciato o di sezione (curve strette, lievi strettoie, ecc.)				
	<input type="radio"/> Discontinuità elevate di tracciato o sezione, passaggi a livello, scalinate				
	<input type="radio"/> Interruzione del percorso (strada a fondo chiuso/unico accesso carrabile)				
<sup>20</sup> NUMERO AGGREGATI INTERFERENTI (H>L)	0				
<sup>21</sup> NUMERO UNITÀ STRUTTURALI ISOLATE INTERFERENTI (H>L)	0				
ELEMENTI CRITICI (numero)	<sup>22</sup> Ferrovie in attraversamento 0	<sup>23</sup> Ponti e viadotti 0			
	<sup>24</sup> Tunnel artificiali o naturali 0	<sup>25</sup> Ponti e viadotti attraversanti 0	<sup>25b</sup> Muri 0		
<sup>26</sup> PENDENZA MASSIMA DELL'ASSE STRADALE	0°				
<sup>27</sup> MORFOLOGIA	<input checked="" type="radio"/> Pianeggiante <input type="radio"/> Su leggero pendio (15°÷30°) <input type="radio"/> Su forte pendio (>30°)				
UBICAZIONE	<sup>28</sup> <input type="checkbox"/> Sotto versante incombente o forte pendio	<sup>29</sup> <input type="checkbox"/> Sopra versante incombente o cresta			
	<sup>30</sup> Zona MS (condizione peggiore) <input type="radio"/> Stabile <input type="radio"/> Stabile con amplificazioni <input checked="" type="radio"/> Instabile				
MICROZONAZIONE SISMICA	Tipo instabilità <sup>31</sup> <input type="checkbox"/> Frana	<sup>32</sup> <input checked="" type="checkbox"/> Liquefazione	<sup>33</sup> <input type="checkbox"/> Faglia attiva e capace	<sup>34</sup> <input type="checkbox"/> Cedimenti differenziali	<sup>35</sup> <input type="checkbox"/> Cavità sotterranee
	Localizzazione frana <sup>36</sup> <input type="checkbox"/> Interferente con l'infrastruttura	<sup>37</sup> <input type="checkbox"/> A monte	<sup>38</sup> <input type="checkbox"/> A valle		
<sup>39</sup> GEOLOGIA / <sup>40</sup> IDROGEOLOGIA	Falda	<input type="radio"/> Assenti	<input checked="" type="radio"/> Freatica	<input type="radio"/> Artesiana	
	Acque superficiali	<input checked="" type="radio"/> Assenti	<input type="radio"/> Ruscellamento diffuso	<input type="radio"/> Ruscellamento concentrato	
<sup>41</sup> Rischio PAI	<input type="radio"/> R1	<input checked="" type="radio"/> R2	<input type="radio"/> R3	<input type="radio"/> R4	<sup>42</sup> Area alluvionabile <input type="radio"/> Sì <input checked="" type="radio"/> No



**Sezione 1 - IDENTIFICATIVI**

Data compilazione	11 / 07 / 2018	Codice ISTAT	
<sup>1</sup> Regione	TOSCANA		09
<sup>2</sup> Provincia	Livorno		049
<sup>3</sup> Comune	Collesalveti		008
<sup>4</sup> Località abitata	Stagno		10010
<sup>5</sup> Tipo infrastruttura	<input type="radio"/> Accessibilità <input checked="" type="radio"/> Connessione		
<sup>6</sup> Identificativo infrastrutture di Accessibilità/Connessione	000000033		
<sup>7</sup> Mappa in allegato (vedi retro)			

**Sezione 2 - CARATTERISTICHE GENERALI**

CATEGORIE STRADE	<sup>8</sup> <input type="checkbox"/> A: autostrade urbane ed extraurbane	<sup>9</sup> <input type="checkbox"/> B: extraurbane principali			
	<sup>10</sup> <input type="checkbox"/> C: extraurbane secondarie	<sup>11</sup> <input type="checkbox"/> D: urbane di scorrimento			
	<sup>12</sup> <input type="checkbox"/> E: urbane di quartiere	<sup>13</sup> <input checked="" type="checkbox"/> F: locali			
LARGHEZZA SEZIONE STRADALE (m)	<sup>14</sup> Massima <input type="text" value="8"/>	<sup>15</sup> Minima <input type="text" value="7"/>			
<sup>16</sup> LUNGHEZZA COMPLESSIVA (m)	<input type="text" value="350"/>				
<sup>17</sup> LUNGHEZZA TRATTO STRADALE SENZA AGGREGATI E UNITÀ STRUTTURALI ISOLATE INTERFERENTI (m)	<input type="text" value="350"/>				
<sup>18</sup> PAVIMENTAZIONE E PERCORRIBILITÀ (condizione del tratto peggiore)	<input checked="" type="radio"/> Asfaltata o pavimentata in buone condizioni				
	<input type="radio"/> Asfaltata o pavimentata in cattive condizioni				
	<input type="radio"/> Strada bianca in buone condizioni o pavimentata accidentata				
	<input type="radio"/> Percorribilità carrabile ridotta per tracciato, sezione, fondo o unico accesso				
<sup>19</sup> OSTACOLI E DISCONTINUITÀ (condizione del tratto peggiore)	<input checked="" type="radio"/> Discontinuità di tracciato o di sezione assenti o molto lievi				
	<input type="radio"/> Discontinuità moderate di tracciato o di sezione (curve strette, lievi strettoie, ecc.)				
	<input type="radio"/> Discontinuità elevate di tracciato o sezione, passaggi a livello, scalinate				
	<input type="radio"/> Interruzione del percorso (strada a fondo chiuso/unico accesso carrabile)				
<sup>20</sup> NUMERO AGGREGATI INTERFERENTI (H>L)	<input type="text" value="0"/>				
<sup>21</sup> NUMERO UNITÀ STRUTTURALI ISOLATE INTERFERENTI (H>L)	<input type="text" value="0"/>				
ELEMENTI CRITICI (numero)	<sup>22</sup> Ferrovie in attraversamento <input type="text" value="0"/>	<sup>23</sup> Ponti e viadotti <input type="text" value="0"/>			
	<sup>24</sup> Tunnel artificiali o naturali <input type="text" value="0"/>	<sup>25</sup> Ponti e viadotti attraversanti <input type="text" value="0"/>	<sup>25b</sup> Muri <input type="text" value="0"/>		
<sup>26</sup> PENDENZA MASSIMA DELL'ASSE STRADALE	<input type="text" value="0"/> °				
<sup>27</sup> MORFOLOGIA	<input checked="" type="radio"/> Pianeggiante <input type="radio"/> Su leggero pendio (15°÷30°) <input type="radio"/> Su forte pendio (>30°)				
UBICAZIONE	<sup>28</sup> <input type="checkbox"/> Sotto versante incombente o forte pendio	<sup>29</sup> <input type="checkbox"/> Sopra versante incombente o cresta			
	<sup>30</sup> Zona MS (condizione peggiore) <input type="radio"/> Stabile <input type="radio"/> Stabile con amplificazioni <input checked="" type="radio"/> Instabile				
MICROZONAZIONE SISMICA	Tipo instabilità <sup>31</sup> <input type="checkbox"/> Frana	<sup>32</sup> <input checked="" type="checkbox"/> Liquefazione	<sup>33</sup> <input type="checkbox"/> Faglia attiva e capace	<sup>34</sup> <input type="checkbox"/> Cedimenti differenziali	<sup>35</sup> <input type="checkbox"/> Cavità sotterranee
	Localizzazione frana <sup>36</sup> <input type="checkbox"/> Interferente con l'infrastruttura	<sup>37</sup> <input type="checkbox"/> A monte	<sup>38</sup> <input type="checkbox"/> A valle		
	<sup>39</sup> Falda	<input type="radio"/> Assente	<input checked="" type="radio"/> Freatica	<input type="radio"/> Artesiana	
<sup>40</sup> IDROGEOLOGIA	Acque superficiali	<input checked="" type="radio"/> Assenti	<input type="radio"/> Ruscellamento diffuso	<input type="radio"/> Ruscellamento concentrato	
<sup>41</sup> Rischio PAI	<input type="radio"/> R1	<input type="radio"/> R2	<input type="radio"/> R3	<input checked="" type="radio"/> R4	<sup>42</sup> Area alluvionabile <input type="radio"/> Sì <input checked="" type="radio"/> No

**Sezione 1 - IDENTIFICATIVI**

Data compilazione	11 / 07 / 2018	Codice ISTAT	
<sup>1</sup> Regione	TOSCANA		09
<sup>2</sup> Provincia	Livorno		049
<sup>3</sup> Comune	Collesalveti		008
<sup>4</sup> Località abitata	Stagno		10010
<sup>5</sup> Tipo infrastruttura	<input checked="" type="radio"/> Accessibilità <input type="radio"/> Connessione		
<sup>6</sup> Identificativo infrastrutture di Accessibilità/Connessione	000000034		
<sup>7</sup> Mappa in allegato (vedi retro)			

**Sezione 2 - CARATTERISTICHE GENERALI**

CATEGORIE STRADE	<sup>8</sup> <input type="checkbox"/> A: autostrade urbane ed extraurbane	<sup>9</sup> <input type="checkbox"/> B: extraurbane principali
	<sup>10</sup> <input type="checkbox"/> C: extraurbane secondarie	<sup>11</sup> <input type="checkbox"/> D: urbane di scorrimento
	<sup>12</sup> <input checked="" type="checkbox"/> E: urbane di quartiere	<sup>13</sup> <input type="checkbox"/> F: locali
LARGHEZZA SEZIONE STRADALE (m)	<sup>14</sup> Massima <input type="text" value="14"/>	<sup>15</sup> Minima <input type="text" value="13"/>
<sup>16</sup> LUNGHEZZA COMPLESSIVA (m)	<input type="text" value="1150"/>	
<sup>17</sup> LUNGHEZZA TRATTO STRADALE SENZA AGGREGATI E UNITÀ STRUTTURALI ISOLATE INTERFERENTI (m)	<input type="text" value="1150"/>	
<sup>18</sup> PAVIMENTAZIONE E PERCORRIBILITÀ (condizione del tratto peggiore)	<input checked="" type="radio"/> Asfaltata o pavimentata in buone condizioni <input type="radio"/> Asfaltata o pavimentata in cattive condizioni <input type="radio"/> Strada bianca in buone condizioni o pavimentata accidentata <input type="radio"/> Percorribilità carrabile ridotta per tracciato, sezione, fondo o unico accesso	
<sup>19</sup> OSTACOLI E DISCONTINUITÀ (condizione del tratto peggiore)	<input checked="" type="radio"/> Discontinuità di tracciato o di sezione assenti o molto lievi <input type="radio"/> Discontinuità moderate di tracciato o di sezione (curve strette, lievi strettoie, ecc.) <input type="radio"/> Discontinuità elevate di tracciato o sezione, passaggi a livello, scalinate <input type="radio"/> Interruzione del percorso (strada a fondo chiuso/unico accesso carrabile)	
<sup>20</sup> NUMERO AGGREGATI INTERFERENTI (H>L)	<input type="text" value="0"/>	
<sup>21</sup> NUMERO UNITÀ STRUTTURALI ISOLATE INTERFERENTI (H>L)	<input type="text" value="0"/>	
ELEMENTI CRITICI (numero)	<sup>22</sup> Ferrovie in attraversamento <input type="text" value="0"/>	<sup>23</sup> Ponti e viadotti <input type="text" value="0"/>
	<sup>24</sup> Tunnel artificiali o naturali <input type="text" value="0"/>	<sup>25</sup> Ponti e viadotti attraversanti <input type="text" value="0"/>
<sup>26</sup> PENDENZA MASSIMA DELL'ASSE STRADALE	<input type="text" value="0"/> °	
<sup>27</sup> MORFOLOGIA	<input checked="" type="radio"/> Pianeggiante <input type="radio"/> Su leggero pendio (15°÷30°) <input type="radio"/> Su forte pendio (>30°)	
<sup>28</sup> UBICAZIONE	<input type="checkbox"/> Sotto versante incombente o forte pendio <input type="checkbox"/> Sopra versante incombente o cresta	
MICROZONAZIONE SISMICA	<sup>30</sup> Zona MS (condizione peggiore) <input type="radio"/> Stabile <input type="radio"/> Stabile con amplificazioni <input checked="" type="radio"/> Instabile	
	Tipo instabilità <sup>31</sup> <input type="checkbox"/> Frana <sup>32</sup> <input checked="" type="checkbox"/> Liquefazione <sup>33</sup> <input type="checkbox"/> Faglia attiva e capace <sup>34</sup> <input type="checkbox"/> Cedimenti differenziali <sup>35</sup> <input type="checkbox"/> Cavità sotterranee	
	Localizzazione frana <sup>36</sup> <input type="checkbox"/> Interferente con l'infrastruttura <sup>37</sup> <input type="checkbox"/> A monte <sup>38</sup> <input type="checkbox"/> A valle	
<sup>39</sup> GEOLOGIA /	Falda <input type="radio"/> Assente <input checked="" type="radio"/> Freatica <input type="radio"/> Artesiana	
<sup>40</sup> IDROGEOLOGIA	Acque superficiali <input checked="" type="radio"/> Assenti <input type="radio"/> Ruscellamento diffuso <input type="radio"/> Ruscellamento concentrato	
<sup>41</sup> Rischio PAI	<input type="radio"/> R1 <input type="radio"/> R2 <input checked="" type="radio"/> R3 <input type="radio"/> R4 <sup>42</sup> Area alluvionabile <input type="radio"/> Sì <input checked="" type="radio"/> No	

**Sezione 1 - IDENTIFICATIVI**

Data compilazione	06 / 07 / 2018	Codice ISTAT
<sup>1</sup> Regione	TOSCANA	09
<sup>2</sup> Provincia	Livorno	049
<sup>3</sup> Comune	Collesalveti	008
<sup>4</sup> Località abitata	Nugola	10012
<sup>5</sup> Tipo infrastruttura	<input type="radio"/> Accessibilità <input checked="" type="radio"/> Connessione	
<sup>6</sup> Identificativo infrastrutture di Accessibilità/Connessione	000000036	
<sup>7</sup> Mappa in allegato (vedi retro)		

**Sezione 2 - CARATTERISTICHE GENERALI**

CATEGORIE STRADE	<sup>8</sup> <input type="checkbox"/> A: autostrade urbane ed extraurbane	<sup>9</sup> <input type="checkbox"/> B: extraurbane principali			
	<sup>10</sup> <input type="checkbox"/> C: extraurbane secondarie	<sup>11</sup> <input type="checkbox"/> D: urbane di scorrimento			
	<sup>12</sup> <input type="checkbox"/> E: urbane di quartiere	<sup>13</sup> <input checked="" type="checkbox"/> F: locali			
LARGHEZZA SEZIONE STRADALE (m)	<sup>14</sup> Massima 7	<sup>15</sup> Minima 6			
<sup>16</sup> LUNGHEZZA COMPLESSIVA (m)	180				
<sup>17</sup> LUNGHEZZA TRATTO STRADALE SENZA AGGREGATI E UNITÀ STRUTTURALI ISOLATE INTERFERENTI (m)	180				
<sup>18</sup> PAVIMENTAZIONE E PERCORRIBILITÀ (condizione del tratto peggiore)	<input checked="" type="radio"/> Asfaltata o pavimentata in buone condizioni				
	<input type="radio"/> Asfaltata o pavimentata in cattive condizioni				
	<input type="radio"/> Strada bianca in buone condizioni o pavimentata accidentata				
	<input type="radio"/> Percorribilità carrabile ridotta per tracciato, sezione, fondo o unico accesso				
<sup>19</sup> OSTACOLI E DISCONTINUITÀ (condizione del tratto peggiore)	<input checked="" type="radio"/> Discontinuità di tracciato o di sezione assenti o molto lievi				
	<input type="radio"/> Discontinuità moderate di tracciato o di sezione (curve strette, lievi strettoie, ecc.)				
	<input type="radio"/> Discontinuità elevate di tracciato o sezione, passaggi a livello, scalinate				
	<input type="radio"/> Interruzione del percorso (strada a fondo chiuso/unico accesso carrabile)				
<sup>20</sup> NUMERO AGGREGATI INTERFERENTI (H>L)	0				
<sup>21</sup> NUMERO UNITÀ STRUTTURALI ISOLATE INTERFERENTI (H>L)	0				
ELEMENTI CRITICI (numero)	<sup>22</sup> Ferrovie in attraversamento 0	<sup>23</sup> Ponti e viadotti 0			
	<sup>24</sup> Tunnel artificiali o naturali 0	<sup>25</sup> Ponti e viadotti attraversanti 0	<sup>25b</sup> Muri 0		
<sup>26</sup> PENDENZA MASSIMA DELL'ASSE STRADALE	30 °				
<sup>27</sup> MORFOLOGIA	<input type="radio"/> Pianeggiante <input type="radio"/> Su leggero pendio (15°÷30°) <input checked="" type="radio"/> Su forte pendio (>30°)				
UBICAZIONE	<sup>28</sup> <input type="checkbox"/> Sotto versante incombente o forte pendio	<sup>29</sup> <input type="checkbox"/> Sopra versante incombente o cresta			
	<sup>30</sup> Zona MS (condizione peggiore) <input type="radio"/> Stabile <input checked="" type="radio"/> Stabile con amplificazioni <input type="radio"/> Instabile				
MICROZONAZIONE SISMICA	Tipo instabilità <sup>31</sup> <input type="checkbox"/> Frana	<sup>32</sup> <input type="checkbox"/> Liquefazione	<sup>33</sup> <input type="checkbox"/> Faglia attiva e capace	<sup>34</sup> <input type="checkbox"/> Cedimenti differenziali	<sup>35</sup> <input type="checkbox"/> Cavità sotterranee
	Localizzazione frana	<sup>36</sup> <input type="checkbox"/> Interferente con l'infrastruttura	<sup>37</sup> <input type="checkbox"/> A monte	<sup>38</sup> <input type="checkbox"/> A valle	
<sup>39</sup> GEOLOGIA / <sup>40</sup> IDROGEOLOGIA	Falda	<input type="radio"/> Assente <input type="radio"/> Freatica	<input checked="" type="radio"/> Artesiana		
	Acque superficiali	<input checked="" type="radio"/> Assenti	<input type="radio"/> Ruscellamento diffuso	<input type="radio"/> Ruscellamento concentrato	
<sup>41</sup> Rischio PAI	<input checked="" type="radio"/> R1	<input type="radio"/> R2	<input type="radio"/> R3	<input type="radio"/> R4	<sup>42</sup> Area alluvionabile <input type="radio"/> Sì <input checked="" type="radio"/> No



**Sezione 1 - IDENTIFICATIVI**

Data compilazione	06 / 07 / 2018	Codice ISTAT
<sup>1</sup> Regione	TOSCANA	09
<sup>2</sup> Provincia	Livorno	049
<sup>3</sup> Comune	Collesalveti	008
<sup>4</sup> Località abitata	Nugola	10012
<sup>5</sup> Tipo infrastruttura	<input type="radio"/> Accessibilità <input checked="" type="radio"/> Connessione	
<sup>6</sup> Identificativo infrastrutture di Accessibilità/Connessione	000000037	
<sup>7</sup> Mappa in allegato (vedi retro)		

**Sezione 2 - CARATTERISTICHE GENERALI**

CATEGORIE STRADE	<sup>8</sup> <input type="checkbox"/> A: autostrade urbane ed extraurbane	<sup>9</sup> <input type="checkbox"/> B: extraurbane principali			
	<sup>10</sup> <input type="checkbox"/> C: extraurbane secondarie	<sup>11</sup> <input type="checkbox"/> D: urbane di scorrimento			
	<sup>12</sup> <input type="checkbox"/> E: urbane di quartiere	<sup>13</sup> <input checked="" type="checkbox"/> F: locali			
LARGHEZZA SEZIONE STRADALE (m)	<sup>14</sup> Massima 7	<sup>15</sup> Minima 6			
<sup>16</sup> LUNGHEZZA COMPLESSIVA (m)	5				
<sup>17</sup> LUNGHEZZA TRATTO STRADALE SENZA AGGREGATI E UNITÀ STRUTTURALI ISOLATE INTERFERENTI (m)	5				
<sup>18</sup> PAVIMENTAZIONE E PERCORRIBILITÀ (condizione del tratto peggiore)	<input checked="" type="radio"/> Asfaltata o pavimentata in buone condizioni				
	<input type="radio"/> Asfaltata o pavimentata in cattive condizioni				
	<input type="radio"/> Strada bianca in buone condizioni o pavimentata accidentata				
	<input type="radio"/> Percorribilità carrabile ridotta per tracciato, sezione, fondo o unico accesso				
<sup>19</sup> OSTACOLI E DISCONTINUITÀ (condizione del tratto peggiore)	<input checked="" type="radio"/> Discontinuità di tracciato o di sezione assenti o molto lievi				
	<input type="radio"/> Discontinuità moderate di tracciato o di sezione (curve strette, lievi strettoie, ecc.)				
	<input type="radio"/> Discontinuità elevate di tracciato o sezione, passaggi a livello, scalinate				
	<input type="radio"/> Interruzione del percorso (strada a fondo chiuso/unico accesso carrabile)				
<sup>20</sup> NUMERO AGGREGATI INTERFERENTI (H>L)	0				
<sup>21</sup> NUMERO UNITÀ STRUTTURALI ISOLATE INTERFERENTI (H>L)	0				
ELEMENTI CRITICI (numero)	<sup>22</sup> Ferrovie in attraversamento 0	<sup>23</sup> Ponti e viadotti 0			
	<sup>24</sup> Tunnel artificiali o naturali 0	<sup>25</sup> Ponti e viadotti attraversanti 0	<sup>25b</sup> Muri 0		
<sup>26</sup> PENDENZA MASSIMA DELL'ASSE STRADALE	30 °				
<sup>27</sup> MORFOLOGIA	<input type="radio"/> Pianeggiante <input type="radio"/> Su leggero pendio (15°÷30°) <input checked="" type="radio"/> Su forte pendio (>30°)				
UBICAZIONE	<sup>28</sup> <input type="checkbox"/> Sotto versante incombente o forte pendio	<sup>29</sup> <input type="checkbox"/> Sopra versante incombente o cresta			
	<sup>30</sup> Zona MS (condizione peggiore) <input type="radio"/> Stabile <input checked="" type="radio"/> Stabile con amplificazioni <input type="radio"/> Instabile				
MICROZONAZIONE SISMICA	Tipo instabilità <sup>31</sup> <input type="checkbox"/> Frana	<sup>32</sup> <input type="checkbox"/> Liquefazione	<sup>33</sup> <input type="checkbox"/> Faglia attiva e capace	<sup>34</sup> <input type="checkbox"/> Cedimenti differenziali	<sup>35</sup> <input type="checkbox"/> Cavità sotterranee
	Localizzazione frana	<sup>36</sup> <input type="checkbox"/> Interferente con l'infrastruttura	<sup>37</sup> <input type="checkbox"/> A monte	<sup>38</sup> <input type="checkbox"/> A valle	
<sup>39</sup> GEOLOGIA / <sup>40</sup> IDROGEOLOGIA	Falda	<input type="radio"/> Assente <input type="radio"/> Freatica	<input checked="" type="radio"/> Artesiana		
	Acque superficiali	<input checked="" type="radio"/> Assenti	<input type="radio"/> Ruscellamento diffuso	<input type="radio"/> Ruscellamento concentrato	
<sup>41</sup> Rischio PAI	<input type="radio"/> R1	<input checked="" type="radio"/> R2	<input type="radio"/> R3	<input type="radio"/> R4	<sup>42</sup> Area alluvionabile <input type="radio"/> Sì <input checked="" type="radio"/> No

**Sezione 1 - IDENTIFICATIVI**

Data compilazione	06 / 07 / 2018	Codice ISTAT
<sup>1</sup> Regione	TOSCANA	09
<sup>2</sup> Provincia	Livorno	049
<sup>3</sup> Comune	Collesalveti	008
<sup>4</sup> Località abitata	Nugola	10012
<sup>5</sup> Tipo infrastruttura	<input type="radio"/> Accessibilità <input checked="" type="radio"/> Connessione	
<sup>6</sup> Identificativo infrastrutture di Accessibilità/Connessione	000000038	
<sup>7</sup> Mappa in allegato (vedi retro)		

**Sezione 2 - CARATTERISTICHE GENERALI**

CATEGORIE STRADE	<sup>8</sup> <input type="checkbox"/> A: autostrade urbane ed extraurbane	<sup>9</sup> <input type="checkbox"/> B: extraurbane principali			
	<sup>10</sup> <input type="checkbox"/> C: extraurbane secondarie	<sup>11</sup> <input type="checkbox"/> D: urbane di scorrimento			
	<sup>12</sup> <input checked="" type="checkbox"/> E: urbane di quartiere	<sup>13</sup> <input type="checkbox"/> F: locali			
LARGHEZZA SEZIONE STRADALE (m)	<sup>14</sup> Massima <input type="text" value="10"/>	<sup>15</sup> Minima <input type="text" value="9"/>			
<sup>16</sup> LUNGHEZZA COMPLESSIVA (m)	<input type="text" value="1300"/>				
<sup>17</sup> LUNGHEZZA TRATTO STRADALE SENZA AGGREGATI E UNITÀ STRUTTURALI ISOLATE INTERFERENTI (m)	<input type="text" value="1300"/>				
<sup>18</sup> PAVIMENTAZIONE E PERCORRIBILITÀ (condizione del tratto peggiore)	<input checked="" type="radio"/> Asfaltata o pavimentata in buone condizioni				
	<input type="radio"/> Asfaltata o pavimentata in cattive condizioni				
	<input type="radio"/> Strada bianca in buone condizioni o pavimentata accidentata				
	<input type="radio"/> Percorribilità carrabile ridotta per tracciato, sezione, fondo o unico accesso				
<sup>19</sup> OSTACOLI E DISCONTINUITÀ (condizione del tratto peggiore)	<input checked="" type="radio"/> Discontinuità di tracciato o di sezione assenti o molto lievi				
	<input type="radio"/> Discontinuità moderate di tracciato o di sezione (curve strette, lievi strettoie, ecc.)				
	<input type="radio"/> Discontinuità elevate di tracciato o sezione, passaggi a livello, scalinate				
	<input type="radio"/> Interruzione del percorso (strada a fondo chiuso/unico accesso carrabile)				
<sup>20</sup> NUMERO AGGREGATI INTERFERENTI (H>L)	<input type="text" value="0"/>				
<sup>21</sup> NUMERO UNITÀ STRUTTURALI ISOLATE INTERFERENTI (H>L)	<input type="text" value="0"/>				
ELEMENTI CRITICI (numero)	<sup>22</sup> Ferrovie in attraversamento <input type="text" value="0"/>	<sup>23</sup> Ponti e viadotti <input type="text" value="0"/>			
	<sup>24</sup> Tunnel artificiali o naturali <input type="text" value="0"/>	<sup>25</sup> Ponti e viadotti attraversanti <input type="text" value="0"/>	<sup>25b</sup> Muri <input type="text" value="0"/>		
<sup>26</sup> PENDENZA MASSIMA DELL'ASSE STRADALE	<input type="text" value="0"/> °				
<sup>27</sup> MORFOLOGIA	<input checked="" type="radio"/> Pianeggiante <input type="radio"/> Su leggero pendio (15°÷30°) <input type="radio"/> Su forte pendio (>30°)				
UBICAZIONE	<sup>28</sup> <input type="checkbox"/> Sotto versante incombente o forte pendio	<sup>29</sup> <input type="checkbox"/> Sopra versante incombente o cresta			
	<sup>30</sup> Zona MS (condizione peggiore) <input type="radio"/> Stabile <input checked="" type="radio"/> Stabile con amplificazioni <input type="radio"/> Instabile				
MICROZONAZIONE SISMICA	Tipo instabilità <sup>31</sup> <input type="checkbox"/> Frana	<sup>32</sup> <input type="checkbox"/> Liquefazione	<sup>33</sup> <input type="checkbox"/> Faglia attiva e capace	<sup>34</sup> <input type="checkbox"/> Cedimenti differenziali	<sup>35</sup> <input type="checkbox"/> Cavità sotterranee
	Localizzazione frana	<sup>36</sup> <input type="checkbox"/> Interferente con l'infrastruttura	<sup>37</sup> <input type="checkbox"/> A monte	<sup>38</sup> <input type="checkbox"/> A valle	
<sup>39</sup> GEOLOGIA / <sup>40</sup> IDROGEOLOGIA	Falda	<input type="radio"/> Assente	<input type="radio"/> Freatica	<input checked="" type="radio"/> Artesiana	
	Acque superficiali	<input checked="" type="radio"/> Assenti	<input type="radio"/> Ruscaldamento diffuso	<input type="radio"/> Ruscaldamento concentrato	
<sup>41</sup> Rischio PAI	<input type="radio"/> R1	<input checked="" type="radio"/> R2	<input type="radio"/> R3	<input type="radio"/> R4	<sup>42</sup> Area alluvionabile <input type="radio"/> Sì <input checked="" type="radio"/> No

**Sezione 1 - IDENTIFICATIVI**

Data compilazione	06 / 07 / 2018	Codice ISTAT
<sup>1</sup> Regione	TOSCANA	09
<sup>2</sup> Provincia	Livorno	049
<sup>3</sup> Comune	Collesalveti	008
<sup>4</sup> Località abitata	Nugola	10012
<sup>5</sup> Tipo infrastruttura	<input type="radio"/> Accessibilità <input checked="" type="radio"/> Connessione	
<sup>6</sup> Identificativo infrastrutture di Accessibilità/Connessione	000000039	
<sup>7</sup> Mappa in allegato (vedi retro)		

**Sezione 2 - CARATTERISTICHE GENERALI**

CATEGORIE STRADE	<sup>8</sup> <input type="checkbox"/> A: autostrade urbane ed extraurbane	<sup>9</sup> <input type="checkbox"/> B: extraurbane principali
	<sup>10</sup> <input type="checkbox"/> C: extraurbane secondarie	<sup>11</sup> <input type="checkbox"/> D: urbane di scorrimento
	<sup>12</sup> <input type="checkbox"/> E: urbane di quartiere	<sup>13</sup> <input checked="" type="checkbox"/> F: locali
LARGHEZZA SEZIONE STRADALE (m)	<sup>14</sup> Massima <input type="text" value="8"/>	<sup>15</sup> Minima <input type="text" value="5"/>
<sup>16</sup> LUNGHEZZA COMPLESSIVA (m)	<input type="text" value="850"/>	
<sup>17</sup> LUNGHEZZA TRATTO STRADALE SENZA AGGREGATI E UNITÀ STRUTTURALI ISOLATE INTERFERENTI (m)	<input type="text" value="850"/>	
<sup>18</sup> PAVIMENTAZIONE E PERCORRIBILITÀ (condizione del tratto peggiore)	<input checked="" type="radio"/> Asfaltata o pavimentata in buone condizioni	
	<input type="radio"/> Asfaltata o pavimentata in cattive condizioni	
	<input type="radio"/> Strada bianca in buone condizioni o pavimentata accidentata	
	<input type="radio"/> Percorribilità carrabile ridotta per tracciato, sezione, fondo o unico accesso	
<sup>19</sup> OSTACOLI E DISCONTINUITÀ (condizione del tratto peggiore)	<input type="radio"/> Discontinuità di tracciato o di sezione assenti o molto lievi	
	<input checked="" type="radio"/> Discontinuità moderate di tracciato o di sezione (curve strette, lievi strettoie, ecc.)	
	<input type="radio"/> Discontinuità elevate di tracciato o sezione, passaggi a livello, scalinate	
	<input type="radio"/> Interruzione del percorso (strada a fondo chiuso/unico accesso carrabile)	
<sup>20</sup> NUMERO AGGREGATI INTERFERENTI (H>L)	<input type="text" value="0"/>	
<sup>21</sup> NUMERO UNITÀ STRUTTURALI ISOLATE INTERFERENTI (H>L)	<input type="text" value="0"/>	
ELEMENTI CRITICI (numero)	<sup>22</sup> Ferrovie in attraversamento <input type="text" value="0"/>	<sup>23</sup> Ponti e viadotti <input type="text" value="0"/>
	<sup>24</sup> Tunnel artificiali o naturali <input type="text" value="0"/>	<sup>25</sup> Ponti e viadotti attraversanti <input type="text" value="0"/>
<sup>26</sup> PENDENZA MASSIMA DELL'ASSE STRADALE	<input type="text" value="15"/> °	
<sup>27</sup> MORFOLOGIA	<input type="radio"/> Pianeggiante <input checked="" type="radio"/> Su leggero pendio (15°÷30°) <input type="radio"/> Su forte pendio (>30°)	
UBICAZIONE	<sup>28</sup> <input type="checkbox"/> Sotto versante incombente o forte pendio	<sup>29</sup> <input type="checkbox"/> Sopra versante incombente o cresta
	<sup>30</sup> Zona MS (condizione peggiore) <input type="radio"/> Stabile <input type="radio"/> Stabile con amplificazioni <input checked="" type="radio"/> Instabile	
MICROZONAZIONE SISMICA	Tipo instabilità <sup>31</sup> <input checked="" type="checkbox"/> Frana <sup>32</sup> <input type="checkbox"/> Liquefazione <sup>33</sup> <input type="checkbox"/> Faglia attiva e capace <sup>34</sup> <input type="checkbox"/> Cedimenti differenziali <sup>35</sup> <input type="checkbox"/> Cavità sotterranee	
	Localizzazione frana	<sup>36</sup> <input checked="" type="checkbox"/> Interferente con l'infrastruttura <sup>37</sup> <input type="checkbox"/> A monte <sup>38</sup> <input checked="" type="checkbox"/> A valle
<sup>39</sup> GEOLOGIA / <sup>40</sup> IDROGEOLOGIA	Falda	<input type="radio"/> Assente <input type="radio"/> Freatica <input checked="" type="radio"/> Artesiana
	Acque superficiali	<input checked="" type="radio"/> Assenti <input type="radio"/> Ruscaldamento diffuso <input type="radio"/> Ruscaldamento concentrato
<sup>41</sup> Rischio PAI	<input checked="" type="radio"/> R1 <input type="radio"/> R2 <input type="radio"/> R3 <input type="radio"/> R4 <sup>42</sup> Area alluvionabile <input type="radio"/> Sì <input checked="" type="radio"/> No	



**Sezione 1 - IDENTIFICATIVI**

Data compilazione	14 / 07 / 2018	Codice ISTAT
<sup>1</sup> Regione	TOSCANA	09
<sup>2</sup> Provincia	Livorno	049
<sup>3</sup> Comune	Collesalveti	008
<sup>4</sup> Località abitata	Collesalveti	10002
<sup>5</sup> Tipo infrastruttura	<input type="radio"/> Accessibilità <input checked="" type="radio"/> Connessione	
<sup>6</sup> Identificativo infrastrutture di Accessibilità/Connessione	000000040	
<sup>7</sup> Mappa in allegato (vedi retro)		

**Sezione 2 - CARATTERISTICHE GENERALI**

CATEGORIE STRADE	<sup>8</sup> <input type="checkbox"/> A: autostrade urbane ed extraurbane	<sup>9</sup> <input type="checkbox"/> B: extraurbane principali			
	<sup>10</sup> <input type="checkbox"/> C: extraurbane secondarie	<sup>11</sup> <input type="checkbox"/> D: urbane di scorrimento			
	<sup>12</sup> <input type="checkbox"/> E: urbane di quartiere	<sup>13</sup> <input checked="" type="checkbox"/> F: locali			
LARGHEZZA SEZIONE STRADALE (m)	<sup>14</sup> Massima 8	<sup>15</sup> Minima 5			
<sup>16</sup> LUNGHEZZA COMPLESSIVA (m)	160				
<sup>17</sup> LUNGHEZZA TRATTO STRADALE SENZA AGGREGATI E UNITÀ STRUTTURALI ISOLATE INTERFERENTI (m)	160				
<sup>18</sup> PAVIMENTAZIONE E PERCORRIBILITÀ (condizione del tratto peggiore)	<input checked="" type="radio"/> Asfaltata o pavimentata in buone condizioni				
	<input type="radio"/> Asfaltata o pavimentata in cattive condizioni				
	<input type="radio"/> Strada bianca in buone condizioni o pavimentata accidentata				
	<input type="radio"/> Percorribilità carrabile ridotta per tracciato, sezione, fondo o unico accesso				
<sup>19</sup> OSTACOLI E DISCONTINUITÀ (condizione del tratto peggiore)	<input type="radio"/> Discontinuità di tracciato o di sezione assenti o molto lievi				
	<input type="radio"/> Discontinuità moderate di tracciato o di sezione (curve strette, lievi strettoie, ecc.)				
	<input checked="" type="radio"/> Discontinuità elevate di tracciato o sezione, passaggi a livello, scalinate				
	<input type="radio"/> Interruzione del percorso (strada a fondo chiuso/unico accesso carrabile)				
<sup>20</sup> NUMERO AGGREGATI INTERFERENTI (H>L)	0				
<sup>21</sup> NUMERO UNITÀ STRUTTURALI ISOLATE INTERFERENTI (H>L)	0				
ELEMENTI CRITICI (numero)	<sup>22</sup> Ferrovie in attraversamento	0	<sup>23</sup> Ponti e viadotti	0	
	<sup>24</sup> Tunnel artificiali o naturali	0	<sup>25</sup> Ponti e viadotti attraversanti	1	<sup>25b</sup> Muri
<sup>26</sup> PENDENZA MASSIMA DELL'ASSE STRADALE	0°				
<sup>27</sup> MORFOLOGIA	<input type="radio"/> Pianeggiante <input checked="" type="radio"/> Su leggero pendio (15°÷30°) <input type="radio"/> Su forte pendio (>30°)				
UBICAZIONE	<sup>28</sup> <input type="checkbox"/> Sotto versante incombente o forte pendio		<sup>29</sup> <input type="checkbox"/> Sopra versante incombente o cresta		
	<sup>30</sup> Zona MS (condizione peggiore) <input type="radio"/> Stabile <input checked="" type="radio"/> Stabile con amplificazioni <input type="radio"/> Instabile				
	Tipo instabilità <sup>31</sup> <input type="checkbox"/> Frana <sup>32</sup> <input type="checkbox"/> Liquefazione <sup>33</sup> <input type="checkbox"/> Faglia attiva e capace <sup>34</sup> <input type="checkbox"/> Cedimenti differenziali <sup>35</sup> <input type="checkbox"/> Cavità sotterranee				
	Localizzazione frana <sup>36</sup> <input type="checkbox"/> Interferente con l'infrastruttura		<sup>37</sup> <input type="checkbox"/> A monte <sup>38</sup> <input type="checkbox"/> A valle		
<sup>39</sup> GEOLOGIA / <sup>40</sup> IDROGEOLOGIA	Falda	<input type="radio"/> Assente <input checked="" type="radio"/> Freatica <input type="radio"/> Artesiana			
	Acque superficiali	<input checked="" type="radio"/> Assenti <input type="radio"/> Ruscellamento diffuso <input type="radio"/> Ruscellamento concentrato			
<sup>41</sup> Rischio PAI	<input checked="" type="radio"/> R1 <input type="radio"/> R2 <input type="radio"/> R3 <input type="radio"/> R4		<sup>42</sup> Area alluvionabile <input type="radio"/> Sì <input checked="" type="radio"/> No		

**Sezione 1 - IDENTIFICATIVI**

Data compilazione	14 / 07 / 2018	Codice ISTAT
<sup>1</sup> Regione	TOSCANA	09
<sup>2</sup> Provincia	Livorno	049
<sup>3</sup> Comune	Collesalveti	008
<sup>4</sup> Località abitata	Collesalveti	10002
<sup>5</sup> Tipo infrastruttura	<input type="radio"/> Accessibilità <input checked="" type="radio"/> Connessione	
<sup>6</sup> Identificativo infrastrutture di Accessibilità/Connessione	000000042	
<sup>7</sup> Mappa in allegato (vedi retro)		

**Sezione 2 - CARATTERISTICHE GENERALI**

CATEGORIE STRADE	<sup>8</sup> <input type="checkbox"/> A: autostrade urbane ed extraurbane	<sup>9</sup> <input type="checkbox"/> B: extraurbane principali				
	<sup>10</sup> <input type="checkbox"/> C: extraurbane secondarie	<sup>11</sup> <input type="checkbox"/> D: urbane di scorrimento				
	<sup>12</sup> <input type="checkbox"/> E: urbane di quartiere	<sup>13</sup> <input checked="" type="checkbox"/> F: locali				
LARGHEZZA SEZIONE STRADALE (m)	<sup>14</sup> Massima 10	<sup>15</sup> Minima 7				
<sup>16</sup> LUNGHEZZA COMPLESSIVA (m)	120					
<sup>17</sup> LUNGHEZZA TRATTO STRADALE SENZA AGGREGATI E UNITÀ STRUTTURALI ISOLATE INTERFERENTI (m)	120					
<sup>18</sup> PAVIMENTAZIONE E PERCORRIBILITÀ (condizione del tratto peggiore)	<input checked="" type="radio"/> Asfaltata o pavimentata in buone condizioni					
	<input type="radio"/> Asfaltata o pavimentata in cattive condizioni					
	<input type="radio"/> Strada bianca in buone condizioni o pavimentata accidentata					
	<input type="radio"/> Percorribilità carrabile ridotta per tracciato, sezione, fondo o unico accesso					
<sup>19</sup> OSTACOLI E DISCONTINUITÀ (condizione del tratto peggiore)	<input checked="" type="radio"/> Discontinuità di tracciato o di sezione assenti o molto lievi					
	<input type="radio"/> Discontinuità moderate di tracciato o di sezione (curve strette, lievi strettoie, ecc.)					
	<input type="radio"/> Discontinuità elevate di tracciato o sezione, passaggi a livello, scalinate					
	<input type="radio"/> Interruzione del percorso (strada a fondo chiuso/unico accesso carrabile)					
<sup>20</sup> NUMERO AGGREGATI INTERFERENTI (H>L)	0					
<sup>21</sup> NUMERO UNITÀ STRUTTURALI ISOLATE INTERFERENTI (H>L)	0					
ELEMENTI CRITICI (numero)	<sup>22</sup> Ferrovie in attraversamento	0	<sup>23</sup> Ponti e viadotti	0		
	<sup>24</sup> Tunnel artificiali o naturali	0	<sup>25</sup> Ponti e viadotti attraversanti	0	<sup>25b</sup> Muri	0
	<sup>26</sup> PENDENZA MASSIMA DELL'ASSE STRADALE	0°				
<sup>27</sup> MORFOLOGIA	<input checked="" type="radio"/> Pianeggiante <input type="radio"/> Su leggero pendio (15°÷30°) <input type="radio"/> Su forte pendio (>30°)					
UBICAZIONE	<sup>28</sup> <input type="checkbox"/> Sotto versante incombente o forte pendio		<sup>29</sup> <input type="checkbox"/> Sopra versante incombente o cresta			
	<sup>30</sup> Zona MS (condizione peggiore) <input type="radio"/> Stabile <input checked="" type="radio"/> Stabile con amplificazioni <input type="radio"/> Instabile					
	Tipo instabilità <sup>31</sup> <input type="checkbox"/> Frana <sup>32</sup> <input type="checkbox"/> Liquefazione <sup>33</sup> <input type="checkbox"/> Faglia attiva e capace <sup>34</sup> <input type="checkbox"/> Cedimenti differenziali <sup>35</sup> <input type="checkbox"/> Cavità sotterranee					
	Localizzazione frana <sup>36</sup> <input type="checkbox"/> Interferente con l'infrastruttura		<sup>37</sup> <input type="checkbox"/> A monte <sup>38</sup> <input type="checkbox"/> A valle			
<sup>39</sup> GEOLOGIA / <sup>40</sup> IDROGEOLOGIA	Falda	<input type="radio"/> Assente <input checked="" type="radio"/> Freatica <input type="radio"/> Artesiana				
	Acque superficiali	<input checked="" type="radio"/> Assenti <input type="radio"/> Ruscaldamento diffuso <input type="radio"/> Ruscaldamento concentrato				
<sup>41</sup> Rischio PAI	<input checked="" type="radio"/> R1 <input type="radio"/> R2 <input type="radio"/> R3 <input type="radio"/> R4		<sup>42</sup> Area alluvionabile <input type="radio"/> Sì <input checked="" type="radio"/> No			

**Sezione 1 - IDENTIFICATIVI**

Data compilazione	14 / 07 / 2018	Codice ISTAT
<sup>1</sup> Regione	TOSCANA	09
<sup>2</sup> Provincia	Livorno	049
<sup>3</sup> Comune	Collesalveti	008
<sup>4</sup> Località abitata	Collesalveti	10002
<sup>5</sup> Tipo infrastruttura	<input type="radio"/> Accessibilità <input checked="" type="radio"/> Connessione	
<sup>6</sup> Identificativo infrastrutture di Accessibilità/Connessione	000000043	
<sup>7</sup> Mappa in allegato (vedi retro)		

**Sezione 2 - CARATTERISTICHE GENERALI**

CATEGORIE STRADE	<sup>8</sup> <input type="checkbox"/> A: autostrade urbane ed extraurbane	<sup>9</sup> <input type="checkbox"/> B: extraurbane principali			
	<sup>10</sup> <input type="checkbox"/> C: extraurbane secondarie	<sup>11</sup> <input type="checkbox"/> D: urbane di scorrimento			
	<sup>12</sup> <input type="checkbox"/> E: urbane di quartiere	<sup>13</sup> <input checked="" type="checkbox"/> F: locali			
LARGHEZZA SEZIONE STRADALE (m)	<sup>14</sup> Massima <input type="text" value="6"/>	<sup>15</sup> Minima <input type="text" value="5"/>			
<sup>16</sup> LUNGHEZZA COMPLESSIVA (m)	<input type="text" value="20"/>				
<sup>17</sup> LUNGHEZZA TRATTO STRADALE SENZA AGGREGATI E UNITÀ STRUTTURALI ISOLATE INTERFERENTI (m)	<input type="text" value="20"/>				
<sup>18</sup> PAVIMENTAZIONE E PERCORRIBILITÀ (condizione del tratto peggiore)	<input checked="" type="radio"/> Asfaltata o pavimentata in buone condizioni				
	<input type="radio"/> Asfaltata o pavimentata in cattive condizioni				
	<input type="radio"/> Strada bianca in buone condizioni o pavimentata accidentata				
	<input type="radio"/> Percorribilità carrabile ridotta per tracciato, sezione, fondo o unico accesso				
<sup>19</sup> OSTACOLI E DISCONTINUITÀ (condizione del tratto peggiore)	<input checked="" type="radio"/> Discontinuità di tracciato o di sezione assenti o molto lievi				
	<input type="radio"/> Discontinuità moderate di tracciato o di sezione (curve strette, lievi strettoie, ecc.)				
	<input type="radio"/> Discontinuità elevate di tracciato o sezione, passaggi a livello, scalinate				
	<input type="radio"/> Interruzione del percorso (strada a fondo chiuso/unico accesso carrabile)				
<sup>20</sup> NUMERO AGGREGATI INTERFERENTI (H>L)	<input type="text" value="0"/>				
<sup>21</sup> NUMERO UNITÀ STRUTTURALI ISOLATE INTERFERENTI (H>L)	<input type="text" value="0"/>				
ELEMENTI CRITICI (numero)	<sup>22</sup> Ferrovie in attraversamento <input type="text" value="0"/>	<sup>23</sup> Ponti e viadotti <input type="text" value="0"/>			
	<sup>24</sup> Tunnel artificiali o naturali <input type="text" value="0"/>	<sup>25</sup> Ponti e viadotti attraversanti <input type="text" value="0"/>	<sup>25b</sup> Muri <input type="text" value="0"/>		
<sup>26</sup> PENDENZA MASSIMA DELL'ASSE STRADALE	<input type="text" value="0"/> °				
<sup>27</sup> MORFOLOGIA	<input checked="" type="radio"/> Pianeggiante <input type="radio"/> Su leggero pendio (15°÷30°) <input type="radio"/> Su forte pendio (>30°)				
UBICAZIONE	<sup>28</sup> <input type="checkbox"/> Sotto versante incombente o forte pendio	<sup>29</sup> <input type="checkbox"/> Sopra versante incombente o cresta			
	<sup>30</sup> Zona MS (condizione peggiore) <input type="radio"/> Stabile <input checked="" type="radio"/> Stabile con amplificazioni <input type="radio"/> Instabile				
MICROZONAZIONE SISMICA	Tipo instabilità <sup>31</sup> <input type="checkbox"/> Frana	<sup>32</sup> <input type="checkbox"/> Liquefazione	<sup>33</sup> <input type="checkbox"/> Faglia attiva e capace	<sup>34</sup> <input type="checkbox"/> Cedimenti differenziali	<sup>35</sup> <input type="checkbox"/> Cavità sotterranee
	Localizzazione frana	<sup>36</sup> <input type="checkbox"/> Interferente con l'infrastruttura	<sup>37</sup> <input type="checkbox"/> A monte	<sup>38</sup> <input type="checkbox"/> A valle	
<sup>39</sup> GEOLOGIA / <sup>40</sup> IDROGEOLOGIA	Falda	<input type="radio"/> Assenti	<input checked="" type="radio"/> Freatica	<input type="radio"/> Artesiana	
	Acque superficiali	<input checked="" type="radio"/> Assenti	<input type="radio"/> Ruscellamento diffuso	<input type="radio"/> Ruscellamento concentrato	
<sup>41</sup> Rischio PAI	<input checked="" type="radio"/> R1	<input type="radio"/> R2	<input type="radio"/> R3	<input type="radio"/> R4	<sup>42</sup> Area alluvionabile <input type="radio"/> Sì <input checked="" type="radio"/> No



**Sezione 1 - IDENTIFICATIVI**

Data compilazione	14 / 07 / 2018	Codice ISTAT
<sup>1</sup> Regione	TOSCANA	09
<sup>2</sup> Provincia	Livorno	049
<sup>3</sup> Comune	Collesalveti	008
<sup>4</sup> Località abitata	Collesalveti	10002
<sup>5</sup> Tipo infrastruttura	<input type="radio"/> Accessibilità <input checked="" type="radio"/> Connessione	
<sup>6</sup> Identificativo infrastrutture di Accessibilità/Connessione	000000044	
<sup>7</sup> Mappa in allegato (vedi retro)		

**Sezione 2 - CARATTERISTICHE GENERALI**

CATEGORIE STRADE	<sup>8</sup> <input type="checkbox"/> A: autostrade urbane ed extraurbane	<sup>9</sup> <input type="checkbox"/> B: extraurbane principali			
	<sup>10</sup> <input type="checkbox"/> C: extraurbane secondarie	<sup>11</sup> <input type="checkbox"/> D: urbane di scorrimento			
	<sup>12</sup> <input type="checkbox"/> E: urbane di quartiere	<sup>13</sup> <input checked="" type="checkbox"/> F: locali			
LARGHEZZA SEZIONE STRADALE (m)	<sup>14</sup> Massima 10	<sup>15</sup> Minima 7			
<sup>16</sup> LUNGHEZZA COMPLESSIVA (m)	930				
<sup>17</sup> LUNGHEZZA TRATTO STRADALE SENZA AGGREGATI E UNITÀ STRUTTURALI ISOLATE INTERFERENTI (m)	830				
<sup>18</sup> PAVIMENTAZIONE E PERCORRIBILITÀ (condizione del tratto peggiore)	<input checked="" type="radio"/> Asfaltata o pavimentata in buone condizioni				
	<input type="radio"/> Asfaltata o pavimentata in cattive condizioni				
	<input type="radio"/> Strada bianca in buone condizioni o pavimentata accidentata				
	<input type="radio"/> Percorribilità carrabile ridotta per tracciato, sezione, fondo o unico accesso				
<sup>19</sup> OSTACOLI E DISCONTINUITÀ (condizione del tratto peggiore)	<input type="radio"/> Discontinuità di tracciato o di sezione assenti o molto lievi				
	<input checked="" type="radio"/> Discontinuità moderate di tracciato o di sezione (curve strette, lievi strettoie, ecc.)				
	<input type="radio"/> Discontinuità elevate di tracciato o sezione, passaggi a livello, scalinate				
	<input type="radio"/> Interruzione del percorso (strada a fondo chiuso/unico accesso carrabile)				
<sup>20</sup> NUMERO AGGREGATI INTERFERENTI (H>L)	4				
<sup>21</sup> NUMERO UNITÀ STRUTTURALI ISOLATE INTERFERENTI (H>L)	0				
ELEMENTI CRITICI (numero)	<sup>22</sup> Ferrovie in attraversamento	0	<sup>23</sup> Ponti e viadotti	0	
	<sup>24</sup> Tunnel artificiali o naturali	0	<sup>25</sup> Ponti e viadotti attraversanti	0	<sup>25b</sup> Muri
<sup>26</sup> PENDENZA MASSIMA DELL'ASSE STRADALE	0°				
<sup>27</sup> MORFOLOGIA	<input type="radio"/> Pianeggiante <input checked="" type="radio"/> Su leggero pendio (15°÷30°) <input type="radio"/> Su forte pendio (>30°)				
UBICAZIONE	<sup>28</sup> <input type="checkbox"/> Sotto versante incombente o forte pendio		<sup>29</sup> <input type="checkbox"/> Sopra versante incombente o cresta		
	<sup>30</sup> Zona MS (condizione peggiore) <input type="radio"/> Stabile <input checked="" type="radio"/> Stabile con amplificazioni <input type="radio"/> Instabile				
	Tipo instabilità <sup>31</sup> <input type="checkbox"/> Frana <sup>32</sup> <input type="checkbox"/> Liquefazione <sup>33</sup> <input type="checkbox"/> Faglia attiva e capace <sup>34</sup> <input type="checkbox"/> Cedimenti differenziali <sup>35</sup> <input type="checkbox"/> Cavità sotterranee				
	Localizzazione frana		<sup>36</sup> <input type="checkbox"/> Interferente con l'infrastruttura	<sup>37</sup> <input type="checkbox"/> A monte	<sup>38</sup> <input type="checkbox"/> A valle
<sup>39</sup> GEOLOGIA / <sup>40</sup> IDROGEOLOGIA	Falda	<input type="radio"/> Assenti <input checked="" type="radio"/> Freatica <input type="radio"/> Artesiana			
	Acque superficiali	<input checked="" type="radio"/> Assenti <input type="radio"/> Ruscellamento diffuso <input type="radio"/> Ruscellamento concentrato			
<sup>41</sup> Rischio PAI	<input checked="" type="radio"/> R1	<input type="radio"/> R2	<input type="radio"/> R3	<input type="radio"/> R4	<sup>42</sup> Area alluvionabile <input type="radio"/> Sì <input checked="" type="radio"/> No

**Sezione 1 - IDENTIFICATIVI**

Data compilazione	14 / 07 / 2018	Codice ISTAT
<sup>1</sup> Regione	TOSCANA	09
<sup>2</sup> Provincia	Livorno	049
<sup>3</sup> Comune	Collesalveti	008
<sup>4</sup> Località abitata	Collesalveti	10002
<sup>5</sup> Tipo infrastruttura	<input type="radio"/> Accessibilità <input checked="" type="radio"/> Connessione	
<sup>6</sup> Identificativo infrastrutture di Accessibilità/Connessione	000000045	
<sup>7</sup> Mappa in allegato (vedi retro)		

**Sezione 2 - CARATTERISTICHE GENERALI**

CATEGORIE STRADE	<sup>8</sup> <input type="checkbox"/> A: autostrade urbane ed extraurbane	<sup>9</sup> <input type="checkbox"/> B: extraurbane principali			
	<sup>10</sup> <input type="checkbox"/> C: extraurbane secondarie	<sup>11</sup> <input type="checkbox"/> D: urbane di scorrimento			
	<sup>12</sup> <input checked="" type="checkbox"/> E: urbane di quartiere	<sup>13</sup> <input checked="" type="checkbox"/> F: locali			
LARGHEZZA SEZIONE STRADALE (m)	<sup>14</sup> Massima 6	<sup>15</sup> Minima 5			
<sup>16</sup> LUNGHEZZA COMPLESSIVA (m)	15				
<sup>17</sup> LUNGHEZZA TRATTO STRADALE SENZA AGGREGATI E UNITÀ STRUTTURALI ISOLATE INTERFERENTI (m)	15				
<sup>18</sup> PAVIMENTAZIONE E PERCORRIBILITÀ (condizione del tratto peggiore)	<input checked="" type="radio"/> Asfaltata o pavimentata in buone condizioni				
	<input type="radio"/> Asfaltata o pavimentata in cattive condizioni				
	<input type="radio"/> Strada bianca in buone condizioni o pavimentata accidentata				
	<input type="radio"/> Percorribilità carrabile ridotta per tracciato, sezione, fondo o unico accesso				
<sup>19</sup> OSTACOLI E DISCONTINUITÀ (condizione del tratto peggiore)	<input type="radio"/> Discontinuità di tracciato o di sezione assenti o molto lievi				
	<input checked="" type="radio"/> Discontinuità moderate di tracciato o di sezione (curve strette, lievi strettoie, ecc.)				
	<input type="radio"/> Discontinuità elevate di tracciato o sezione, passaggi a livello, scalinate				
	<input type="radio"/> Interruzione del percorso (strada a fondo chiuso/unico accesso carrabile)				
<sup>20</sup> NUMERO AGGREGATI INTERFERENTI (H>L)	0				
<sup>21</sup> NUMERO UNITÀ STRUTTURALI ISOLATE INTERFERENTI (H>L)	0				
ELEMENTI CRITICI (numero)	<sup>22</sup> Ferrovie in attraversamento 0	<sup>23</sup> Ponti e viadotti 0			
	<sup>24</sup> Tunnel artificiali o naturali 0	<sup>25</sup> Ponti e viadotti attraversanti 0	<sup>25b</sup> Muri 0		
<sup>26</sup> PENDENZA MASSIMA DELL'ASSE STRADALE	0°				
<sup>27</sup> MORFOLOGIA	<input checked="" type="radio"/> Pianeggiante <input type="radio"/> Su leggero pendio (15°÷30°) <input type="radio"/> Su forte pendio (>30°)				
UBICAZIONE	<sup>28</sup> <input type="checkbox"/> Sotto versante incombente o forte pendio	<sup>29</sup> <input type="checkbox"/> Sopra versante incombente o cresta			
	<sup>30</sup> Zona MS (condizione peggiore) <input type="radio"/> Stabile <input checked="" type="radio"/> Stabile con amplificazioni <input type="radio"/> Instabile				
MICROZONAZIONE SISMICA	Tipo instabilità <sup>31</sup> <input type="checkbox"/> Frana	<sup>32</sup> <input type="checkbox"/> Liquefazione	<sup>33</sup> <input type="checkbox"/> Faglia attiva e capace	<sup>34</sup> <input type="checkbox"/> Cedimenti differenziali	<sup>35</sup> <input type="checkbox"/> Cavità sotterranee
	Localizzazione frana	<sup>36</sup> <input type="checkbox"/> Interferente con l'infrastruttura	<sup>37</sup> <input type="checkbox"/> A monte	<sup>38</sup> <input type="checkbox"/> A valle	
<sup>39</sup> GEOLOGIA / <sup>40</sup> IDROGEOLOGIA	Falda	<input type="radio"/> Assente <input checked="" type="radio"/> Freatica	<input type="radio"/> Artesiana		
	Acque superficiali	<input checked="" type="radio"/> Assenti <input type="radio"/> Ruscellamento diffuso	<input type="radio"/> Ruscellamento concentrato		
<sup>41</sup> Rischio PAI	<input checked="" type="radio"/> R1	<input type="radio"/> R2	<input type="radio"/> R3	<input type="radio"/> R4	<sup>42</sup> Area alluvionabile <input type="radio"/> Sì <input checked="" type="radio"/> No

**Sezione 1 - IDENTIFICATIVI**

Data compilazione	14 / 07 / 2018	Codice ISTAT
<sup>1</sup> Regione	TOSCANA	09
<sup>2</sup> Provincia	Livorno	049
<sup>3</sup> Comune	Collesalveti	008
<sup>4</sup> Località abitata	Collesalveti	10002
<sup>5</sup> Tipo infrastruttura	<input type="radio"/> Accessibilità <input checked="" type="radio"/> Connessione	
<sup>6</sup> Identificativo infrastrutture di Accessibilità/Connessione	000000046	
<sup>7</sup> Mappa in allegato (vedi retro)		

**Sezione 2 - CARATTERISTICHE GENERALI**

CATEGORIE STRADE	<sup>8</sup> <input type="checkbox"/> A: autostrade urbane ed extraurbane	<sup>9</sup> <input type="checkbox"/> B: extraurbane principali			
	<sup>10</sup> <input type="checkbox"/> C: extraurbane secondarie	<sup>11</sup> <input type="checkbox"/> D: urbane di scorrimento			
	<sup>12</sup> <input type="checkbox"/> E: urbane di quartiere	<sup>13</sup> <input checked="" type="checkbox"/> F: locali			
LARGHEZZA SEZIONE STRADALE (m)	<sup>14</sup> Massima 7	<sup>15</sup> Minima 6			
<sup>16</sup> LUNGHEZZA COMPLESSIVA (m)	130				
<sup>17</sup> LUNGHEZZA TRATTO STRADALE SENZA AGGREGATI E UNITÀ STRUTTURALI ISOLATE INTERFERENTI (m)	90				
<sup>18</sup> PAVIMENTAZIONE E PERCORRIBILITÀ (condizione del tratto peggiore)	<input checked="" type="radio"/> Asfaltata o pavimentata in buone condizioni				
	<input type="radio"/> Asfaltata o pavimentata in cattive condizioni				
	<input type="radio"/> Strada bianca in buone condizioni o pavimentata accidentata				
	<input type="radio"/> Percorribilità carrabile ridotta per tracciato, sezione, fondo o unico accesso				
<sup>19</sup> OSTACOLI E DISCONTINUITÀ (condizione del tratto peggiore)	<input type="radio"/> Discontinuità di tracciato o di sezione assenti o molto lievi				
	<input checked="" type="radio"/> Discontinuità moderate di tracciato o di sezione (curve strette, lievi strettoie, ecc.)				
	<input type="radio"/> Discontinuità elevate di tracciato o sezione, passaggi a livello, scalinate				
	<input type="radio"/> Interruzione del percorso (strada a fondo chiuso/unico accesso carrabile)				
<sup>20</sup> NUMERO AGGREGATI INTERFERENTI (H>L)	4				
<sup>21</sup> NUMERO UNITÀ STRUTTURALI ISOLATE INTERFERENTI (H>L)	1				
ELEMENTI CRITICI (numero)	<sup>22</sup> Ferrovie in attraversamento	0	<sup>23</sup> Ponti e viadotti	0	
	<sup>24</sup> Tunnel artificiali o naturali	0	<sup>25</sup> Ponti e viadotti attraversanti	0	<sup>25b</sup> Muri
<sup>26</sup> PENDENZA MASSIMA DELL'ASSE STRADALE	0°				
<sup>27</sup> MORFOLOGIA	<input checked="" type="radio"/> Pianeggiante <input type="radio"/> Su leggero pendio (15°÷30°) <input type="radio"/> Su forte pendio (>30°)				
UBICAZIONE	<sup>28</sup> <input type="checkbox"/> Sotto versante incombente o forte pendio		<sup>29</sup> <input type="checkbox"/> Sopra versante incombente o cresta		
	<sup>30</sup> Zona MS (condizione peggiore) <input type="radio"/> Stabile <input checked="" type="radio"/> Stabile con amplificazioni <input type="radio"/> Instabile				
MICROZONAZIONE SISMICA	Tipo instabilità				
	<sup>31</sup> <input type="checkbox"/> Frana	<sup>32</sup> <input type="checkbox"/> Liquefazione	<sup>33</sup> <input type="checkbox"/> Faglia attiva e capace	<sup>34</sup> <input type="checkbox"/> Cedimenti differenziali	<sup>35</sup> <input type="checkbox"/> Cavità sotterranee
<sup>39</sup> GEOLOGIA / <sup>40</sup> IDROGEOLOGIA	Localizzazione frana		<sup>36</sup> <input type="checkbox"/> Interferente con l'infrastruttura	<sup>37</sup> <input type="checkbox"/> A monte	<sup>38</sup> <input type="checkbox"/> A valle
	Falda	<input type="radio"/> Assente <input checked="" type="radio"/> Freatica <input type="radio"/> Artesiana			
	Acque superficiali	<input checked="" type="radio"/> Assenti <input type="radio"/> Ruscellamento diffuso <input type="radio"/> Ruscellamento concentrato			
<sup>41</sup> Rischio PAI	<input checked="" type="radio"/> R1 <input type="radio"/> R2 <input type="radio"/> R3 <input type="radio"/> R4		<sup>42</sup> Area alluvionabile <input type="radio"/> Sì <input checked="" type="radio"/> No		



**Sezione 1 - IDENTIFICATIVI**

Data compilazione	14 / 07 / 2018	Codice ISTAT
<sup>1</sup> Regione	TOSCANA	09
<sup>2</sup> Provincia	Livorno	049
<sup>3</sup> Comune	Collesalveti	008
<sup>4</sup> Località abitata	Collesalveti	10002
<sup>5</sup> Tipo infrastruttura	<input type="radio"/> Accessibilità <input checked="" type="radio"/> Connessione	
<sup>6</sup> Identificativo infrastrutture di Accessibilità/Connessione	000000047	
<sup>7</sup> Mappa in allegato (vedi retro)		

**Sezione 2 - CARATTERISTICHE GENERALI**

CATEGORIE STRADE	<sup>8</sup> <input type="checkbox"/> A: autostrade urbane ed extraurbane	<sup>9</sup> <input type="checkbox"/> B: extraurbane principali				
	<sup>10</sup> <input type="checkbox"/> C: extraurbane secondarie	<sup>11</sup> <input type="checkbox"/> D: urbane di scorrimento				
	<sup>12</sup> <input type="checkbox"/> E: urbane di quartiere	<sup>13</sup> <input checked="" type="checkbox"/> F: locali				
LARGHEZZA SEZIONE STRADALE (m)	<sup>14</sup> Massima 8	<sup>15</sup> Minima 7				
<sup>16</sup> LUNGHEZZA COMPLESSIVA (m)	155					
<sup>17</sup> LUNGHEZZA TRATTO STRADALE SENZA AGGREGATI E UNITÀ STRUTTURALI ISOLATE INTERFERENTI (m)	155					
<sup>18</sup> PAVIMENTAZIONE E PERCORRIBILITÀ (condizione del tratto peggiore)	<input checked="" type="radio"/> Asfaltata o pavimentata in buone condizioni					
	<input type="radio"/> Asfaltata o pavimentata in cattive condizioni					
	<input type="radio"/> Strada bianca in buone condizioni o pavimentata accidentata					
	<input type="radio"/> Percorribilità carrabile ridotta per tracciato, sezione, fondo o unico accesso					
<sup>19</sup> OSTACOLI E DISCONTINUITÀ (condizione del tratto peggiore)	<input checked="" type="radio"/> Discontinuità di tracciato o di sezione assenti o molto lievi					
	<input type="radio"/> Discontinuità moderate di tracciato o di sezione (curve strette, lievi strettoie, ecc.)					
	<input type="radio"/> Discontinuità elevate di tracciato o sezione, passaggi a livello, scalinate					
	<input type="radio"/> Interruzione del percorso (strada a fondo chiuso/unico accesso carrabile)					
<sup>20</sup> NUMERO AGGREGATI INTERFERENTI (H>L)	0					
<sup>21</sup> NUMERO UNITÀ STRUTTURALI ISOLATE INTERFERENTI (H>L)	0					
ELEMENTI CRITICI (numero)	<sup>22</sup> Ferrovie in attraversamento	0	<sup>23</sup> Ponti e viadotti	0		
	<sup>24</sup> Tunnel artificiali o naturali	0	<sup>25</sup> Ponti e viadotti attraversanti	0	<sup>25b</sup> Muri	0
	<sup>26</sup> PENDENZA MASSIMA DELL'ASSE STRADALE 0°					
<sup>27</sup> MORFOLOGIA	<input checked="" type="radio"/> Pianeggiante <input type="radio"/> Su leggero pendio (15°÷30°) <input type="radio"/> Su forte pendio (>30°)					
UBICAZIONE	<sup>28</sup> <input type="checkbox"/> Sotto versante incombente o forte pendio		<sup>29</sup> <input type="checkbox"/> Sopra versante incombente o cresta			
	<sup>30</sup> Zona MS (condizione peggiore) <input type="radio"/> Stabile <input checked="" type="radio"/> Stabile con amplificazioni <input type="radio"/> Instabile					
MICROZONAZIONE SISMICA	Tipo instabilità <sup>31</sup> <input type="checkbox"/> Frana <sup>32</sup> <input type="checkbox"/> Liquefazione <sup>33</sup> <input type="checkbox"/> Faglia attiva e capace <sup>34</sup> <input type="checkbox"/> Cedimenti differenziali <sup>35</sup> <input type="checkbox"/> Cavità sotterranee					
	Localizzazione frana <sup>36</sup> <input type="checkbox"/> Interferente con l'infrastruttura		<sup>37</sup> <input type="checkbox"/> A monte		<sup>38</sup> <input type="checkbox"/> A valle	
	<sup>39</sup> GEOLOGIA /	Falda <input type="radio"/> Assente <input checked="" type="radio"/> Freatica <input type="radio"/> Artesiana				
<sup>40</sup> IDROGEOLOGIA	Acque superficiali <input checked="" type="radio"/> Assenti <input type="radio"/> Ruscellamento diffuso <input type="radio"/> Ruscellamento concentrato					
<sup>41</sup> Rischio PAI	<input checked="" type="radio"/> R1 <input type="radio"/> R2 <input type="radio"/> R3 <input type="radio"/> R4 <sup>42</sup> Area alluvionabile <input type="radio"/> Sì <input checked="" type="radio"/> No					

**Sezione 1 - IDENTIFICATIVI**

Data compilazione	14 / 07 / 2018	Codice ISTAT
<sup>1</sup> Regione	TOSCANA	09
<sup>2</sup> Provincia	Livorno	049
<sup>3</sup> Comune	Collesalveti	008
<sup>4</sup> Località abitata	Collesalveti	10002
<sup>5</sup> Tipo infrastruttura	<input checked="" type="radio"/> Accessibilità <input type="radio"/> Connessione	
<sup>6</sup> Identificativo infrastrutture di Accessibilità/Connessione	000000048	
<sup>7</sup> Mappa in allegato (vedi retro)		

**Sezione 2 - CARATTERISTICHE GENERALI**

CATEGORIE STRADE	<sup>8</sup> <input type="checkbox"/> A: autostrade urbane ed extraurbane	<sup>9</sup> <input type="checkbox"/> B: extraurbane principali
	<sup>10</sup> <input type="checkbox"/> C: extraurbane secondarie	<sup>11</sup> <input type="checkbox"/> D: urbane di scorrimento
	<sup>12</sup> <input type="checkbox"/> E: urbane di quartiere	<sup>13</sup> <input checked="" type="checkbox"/> F: locali
LARGHEZZA SEZIONE STRADALE (m)	<sup>14</sup> Massima 7	<sup>15</sup> Minima 6
<sup>16</sup> LUNGHEZZA COMPLESSIVA (m)	120	
<sup>17</sup> LUNGHEZZA TRATTO STRADALE SENZA AGGREGATI E UNITÀ STRUTTURALI ISOLATE INTERFERENTI (m)	120	
<sup>18</sup> PAVIMENTAZIONE E PERCORRIBILITÀ (condizione del tratto peggiore)	<input checked="" type="radio"/> Asfaltata o pavimentata in buone condizioni	
	<input type="radio"/> Asfaltata o pavimentata in cattive condizioni	
	<input type="radio"/> Strada bianca in buone condizioni o pavimentata accidentata	
	<input type="radio"/> Percorribilità carrabile ridotta per tracciato, sezione, fondo o unico accesso	
<sup>19</sup> OSTACOLI E DISCONTINUITÀ (condizione del tratto peggiore)	<input checked="" type="radio"/> Discontinuità di tracciato o di sezione assenti o molto lievi	
	<input type="radio"/> Discontinuità moderate di tracciato o di sezione (curve strette, lievi strettoie, ecc.)	
	<input type="radio"/> Discontinuità elevate di tracciato o sezione, passaggi a livello, scalinate	
	<input type="radio"/> Interruzione del percorso (strada a fondo chiuso/unico accesso carrabile)	
<sup>20</sup> NUMERO AGGREGATI INTERFERENTI (H>L)	0	
<sup>21</sup> NUMERO UNITÀ STRUTTURALI ISOLATE INTERFERENTI (H>L)	0	
ELEMENTI CRITICI (numero)	<sup>22</sup> Ferrovie in attraversamento 0	<sup>23</sup> Ponti e viadotti 0
	<sup>24</sup> Tunnel artificiali o naturali 0	<sup>25</sup> Ponti e viadotti attraversanti 0
<sup>26</sup> PENDENZA MASSIMA DELL'ASSE STRADALE	0°	
<sup>27</sup> MORFOLOGIA	<input checked="" type="radio"/> Pianeggiante <input type="radio"/> Su leggero pendio (15°÷30°) <input type="radio"/> Su forte pendio (>30°)	
UBICAZIONE	<sup>28</sup> <input type="checkbox"/> Sotto versante incombente o forte pendio	<sup>29</sup> <input type="checkbox"/> Sopra versante incombente o cresta
	<sup>30</sup> Zona MS (condizione peggiore) <input type="radio"/> Stabile <input checked="" type="radio"/> Stabile con amplificazioni <input type="radio"/> Instabile	
MICROZONAZIONE SISMICA	Tipo instabilità <sup>31</sup> <input type="checkbox"/> Frana <sup>32</sup> <input type="checkbox"/> Liquefazione <sup>33</sup> <input type="checkbox"/> Faglia attiva e capace <sup>34</sup> <input type="checkbox"/> Cedimenti differenziali <sup>35</sup> <input type="checkbox"/> Cavità sotterranee	
	Localizzazione frana	<sup>36</sup> <input type="checkbox"/> Interferente con l'infrastruttura <sup>37</sup> <input type="checkbox"/> A monte <sup>38</sup> <input type="checkbox"/> A valle
<sup>39</sup> GEOLOGIA / <sup>40</sup> IDROGEOLOGIA	Falda	<input type="radio"/> Assente <input checked="" type="radio"/> Freatica <input type="radio"/> Artesiana
	Acque superficiali	<input checked="" type="radio"/> Assenti <input type="radio"/> Ruscaldamento diffuso <input type="radio"/> Ruscaldamento concentrato
<sup>41</sup> Rischio PAI	<input checked="" type="radio"/> R1 <input type="radio"/> R2 <input type="radio"/> R3 <input type="radio"/> R4	<sup>42</sup> Area alluvionabile <input type="radio"/> Sì <input checked="" type="radio"/> No

**Sezione 1 - IDENTIFICATIVI**

Data compilazione	14 / 07 / 2018	Codice ISTAT
<sup>1</sup> Regione	TOSCANA	09
<sup>2</sup> Provincia	Livorno	049
<sup>3</sup> Comune	Collesalveti	008
<sup>4</sup> Località abitata	Collesalveti	10002
<sup>5</sup> Tipo infrastruttura	<input type="radio"/> Accessibilità <input checked="" type="radio"/> Connessione	
<sup>6</sup> Identificativo infrastrutture di Accessibilità/Connessione	000000049	
<sup>7</sup> Mappa in allegato (vedi retro)		

**Sezione 2 - CARATTERISTICHE GENERALI**

CATEGORIE STRADE	<sup>8</sup> <input type="checkbox"/> A: autostrade urbane ed extraurbane	<sup>9</sup> <input type="checkbox"/> B: extraurbane principali
	<sup>10</sup> <input type="checkbox"/> C: extraurbane secondarie	<sup>11</sup> <input type="checkbox"/> D: urbane di scorrimento
	<sup>12</sup> <input checked="" type="checkbox"/> E: urbane di quartiere	<sup>13</sup> <input type="checkbox"/> F: locali
LARGHEZZA SEZIONE STRADALE (m)	<sup>14</sup> Massima 8	<sup>15</sup> Minima 6
<sup>16</sup> LUNGHEZZA COMPLESSIVA (m)	1050	
<sup>17</sup> LUNGHEZZA TRATTO STRADALE SENZA AGGREGATI E UNITÀ STRUTTURALI ISOLATE INTERFERENTI (m)	1050	
<sup>18</sup> PAVIMENTAZIONE E PERCORRIBILITÀ (condizione del tratto peggiore)	<input checked="" type="radio"/> Asfaltata o pavimentata in buone condizioni	
	<input type="radio"/> Asfaltata o pavimentata in cattive condizioni	
	<input type="radio"/> Strada bianca in buone condizioni o pavimentata accidentata	
	<input type="radio"/> Percorribilità carrabile ridotta per tracciato, sezione, fondo o unico accesso	
<sup>19</sup> OSTACOLI E DISCONTINUITÀ (condizione del tratto peggiore)	<input checked="" type="radio"/> Discontinuità di tracciato o di sezione assenti o molto lievi	
	<input type="radio"/> Discontinuità moderate di tracciato o di sezione (curve strette, lievi strettoie, ecc.)	
	<input type="radio"/> Discontinuità elevate di tracciato o sezione, passaggi a livello, scalinate	
<input type="radio"/> Interruzione del percorso (strada a fondo chiuso/unico accesso carrabile)		
<sup>20</sup> NUMERO AGGREGATI INTERFERENTI (H>L)	0	
<sup>21</sup> NUMERO UNITÀ STRUTTURALI ISOLATE INTERFERENTI (H>L)	0	
ELEMENTI CRITICI (numero)	<sup>22</sup> Ferrovie in attraversamento 0	<sup>23</sup> Ponti e viadotti 0
	<sup>24</sup> Tunnel artificiali o naturali 0	<sup>25</sup> Ponti e viadotti attraversanti 0
<sup>26</sup> PENDENZA MASSIMA DELL'ASSE STRADALE	0°	
<sup>27</sup> MORFOLOGIA	<input checked="" type="radio"/> Pianeggiante <input type="radio"/> Su leggero pendio (15°÷30°) <input type="radio"/> Su forte pendio (>30°)	
UBICAZIONE	<sup>28</sup> <input type="checkbox"/> Sotto versante incombente o forte pendio	<sup>29</sup> <input type="checkbox"/> Sopra versante incombente o cresta
	<sup>30</sup> Zona MS (condizione peggiore) <input type="radio"/> Stabile <input checked="" type="radio"/> Stabile con amplificazioni <input type="radio"/> Instabile	
MICROZONAZIONE SISMICA	Tipo instabilità <sup>31</sup> <input type="checkbox"/> Frana <sup>32</sup> <input type="checkbox"/> Liquefazione <sup>33</sup> <input type="checkbox"/> Faglia attiva e capace <sup>34</sup> <input type="checkbox"/> Cedimenti differenziali <sup>35</sup> <input type="checkbox"/> Cavità sotterranee	
	Localizzazione frana	<sup>36</sup> <input type="checkbox"/> Interferente con l'infrastruttura <sup>37</sup> <input type="checkbox"/> A monte <sup>38</sup> <input type="checkbox"/> A valle
<sup>39</sup> GEOLOGIA / <sup>40</sup> IDROGEOLOGIA	Falda	<input type="radio"/> Assente <input checked="" type="radio"/> Freatica <input type="radio"/> Artesiana
	Acque superficiali	<input checked="" type="radio"/> Assenti <input type="radio"/> Ruscellamento diffuso <input type="radio"/> Ruscellamento concentrato
<sup>41</sup> Rischio PAI	<input type="radio"/> R1 <input checked="" type="radio"/> R2 <input type="radio"/> R3 <input type="radio"/> R4	<sup>42</sup> Area alluvionabile <input type="radio"/> Sì <input checked="" type="radio"/> No



**Sezione 1 - IDENTIFICATIVI**

Data compilazione	14 / 07 / 2018	Codice ISTAT
<sup>1</sup> Regione	TOSCANA	09
<sup>2</sup> Provincia	Livorno	049
<sup>3</sup> Comune	Collesalveti	008
<sup>4</sup> Località abitata	Collesalveti	10002
<sup>5</sup> Tipo infrastruttura	<input type="radio"/> Accessibilità <input checked="" type="radio"/> Connessione	
<sup>6</sup> Identificativo infrastrutture di Accessibilità/Connessione	000000050	
<sup>7</sup> Mappa in allegato (vedi retro)		

**Sezione 2 - CARATTERISTICHE GENERALI**

CATEGORIE STRADE	<sup>8</sup> <input type="checkbox"/> A: autostrade urbane ed extraurbane	<sup>9</sup> <input type="checkbox"/> B: extraurbane principali			
	<sup>10</sup> <input type="checkbox"/> C: extraurbane secondarie	<sup>11</sup> <input type="checkbox"/> D: urbane di scorrimento			
	<sup>12</sup> <input type="checkbox"/> E: urbane di quartiere	<sup>13</sup> <input checked="" type="checkbox"/> F: locali			
LARGHEZZA SEZIONE STRADALE (m)	<sup>14</sup> Massima <input type="text" value="10"/>	<sup>15</sup> Minima <input type="text" value="8"/>			
<sup>16</sup> LUNGHEZZA COMPLESSIVA (m)	<input type="text" value="130"/>				
<sup>17</sup> LUNGHEZZA TRATTO STRADALE SENZA AGGREGATI E UNITÀ STRUTTURALI ISOLATE INTERFERENTI (m)	<input type="text" value="130"/>				
<sup>18</sup> PAVIMENTAZIONE E PERCORRIBILITÀ (condizione del tratto peggiore)	<input checked="" type="radio"/> Asfaltata o pavimentata in buone condizioni				
	<input type="radio"/> Asfaltata o pavimentata in cattive condizioni				
	<input type="radio"/> Strada bianca in buone condizioni o pavimentata accidentata				
	<input type="radio"/> Percorribilità carrabile ridotta per tracciato, sezione, fondo o unico accesso				
<sup>19</sup> OSTACOLI E DISCONTINUITÀ (condizione del tratto peggiore)	<input type="radio"/> Discontinuità di tracciato o di sezione assenti o molto lievi				
	<input type="radio"/> Discontinuità moderate di tracciato o di sezione (curve strette, lievi strettoie, ecc.)				
	<input checked="" type="radio"/> Discontinuità elevate di tracciato o sezione, passaggi a livello, scalinate				
	<input type="radio"/> Interruzione del percorso (strada a fondo chiuso/unico accesso carrabile)				
<sup>20</sup> NUMERO AGGREGATI INTERFERENTI (H>L)	<input type="text" value="0"/>				
<sup>21</sup> NUMERO UNITÀ STRUTTURALI ISOLATE INTERFERENTI (H>L)	<input type="text" value="0"/>				
ELEMENTI CRITICI (numero)	<sup>22</sup> Ferrovie in attraversamento <input type="text" value="1"/>	<sup>23</sup> Ponti e viadotti <input type="text" value="0"/>			
	<sup>24</sup> Tunnel artificiali o naturali <input type="text" value="0"/>	<sup>25</sup> Ponti e viadotti attraversanti <input type="text" value="0"/>	<sup>25b</sup> Muri <input type="text" value="0"/>		
<sup>26</sup> PENDENZA MASSIMA DELL'ASSE STRADALE	<input type="text" value="0"/> °				
<sup>27</sup> MORFOLOGIA	<input checked="" type="radio"/> Pianeggiante <input type="radio"/> Su leggero pendio (15°÷30°) <input type="radio"/> Su forte pendio (>30°)				
UBICAZIONE	<sup>28</sup> <input type="checkbox"/> Sotto versante incombente o forte pendio	<sup>29</sup> <input type="checkbox"/> Sopra versante incombente o cresta			
	<sup>30</sup> Zona MS (condizione peggiore) <input type="radio"/> Stabile <input checked="" type="radio"/> Stabile con amplificazioni <input type="radio"/> Instabile				
MICROZONAZIONE SISMICA	Tipo instabilità <sup>31</sup> <input type="checkbox"/> Frana	<sup>32</sup> <input type="checkbox"/> Liquefazione	<sup>33</sup> <input type="checkbox"/> Faglia attiva e capace	<sup>34</sup> <input type="checkbox"/> Cedimenti differenziali	<sup>35</sup> <input type="checkbox"/> Cavità sotterranee
	Localizzazione frana	<sup>36</sup> <input type="checkbox"/> Interferente con l'infrastruttura	<sup>37</sup> <input type="checkbox"/> A monte	<sup>38</sup> <input type="checkbox"/> A valle	
<sup>39</sup> GEOLOGIA / <sup>40</sup> IDROGEOLOGIA	Falda	<input type="radio"/> Assente	<input checked="" type="radio"/> Freatica	<input type="radio"/> Artesiana	
	Acque superficiali	<input checked="" type="radio"/> Assenti	<input type="radio"/> Ruscaldamento diffuso	<input type="radio"/> Ruscaldamento concentrato	
<sup>41</sup> Rischio PAI	<input type="radio"/> R1	<input checked="" type="radio"/> R2	<input type="radio"/> R3	<input type="radio"/> R4	<sup>42</sup> Area alluvionabile <input type="radio"/> Sì <input checked="" type="radio"/> No

**Sezione 1 - IDENTIFICATIVI**

Data compilazione	14 / 07 / 2018	Codice ISTAT
<sup>1</sup> Regione	TOSCANA	09
<sup>2</sup> Provincia	Livorno	049
<sup>3</sup> Comune	Collesalveti	008
<sup>4</sup> Località abitata	Collesalveti	10002
<sup>5</sup> Tipo infrastruttura	<input type="radio"/> Accessibilità <input checked="" type="radio"/> Connessione	
<sup>6</sup> Identificativo infrastrutture di Accessibilità/Connessione	000000051	
<sup>7</sup> Mappa in allegato (vedi retro)		

**Sezione 2 - CARATTERISTICHE GENERALI**

CATEGORIE STRADE	<sup>8</sup> <input type="checkbox"/> A: autostrade urbane ed extraurbane	<sup>9</sup> <input type="checkbox"/> B: extraurbane principali							
	<sup>10</sup> <input type="checkbox"/> C: extraurbane secondarie	<sup>11</sup> <input type="checkbox"/> D: urbane di scorrimento							
	<sup>12</sup> <input checked="" type="checkbox"/> E: urbane di quartiere	<sup>13</sup> <input type="checkbox"/> F: locali							
LARGHEZZA SEZIONE STRADALE (m)	<sup>14</sup> Massima 8	<sup>15</sup> Minima 6							
<sup>16</sup> LUNGHEZZA COMPLESSIVA (m)	220								
<sup>17</sup> LUNGHEZZA TRATTO STRADALE SENZA AGGREGATI E UNITÀ STRUTTURALI ISOLATE INTERFERENTI (m)	220								
<sup>18</sup> PAVIMENTAZIONE E PERCORRIBILITÀ (condizione del tratto peggiore)	<input checked="" type="radio"/> Asfaltata o pavimentata in buone condizioni								
	<input type="radio"/> Asfaltata o pavimentata in cattive condizioni								
	<input type="radio"/> Strada bianca in buone condizioni o pavimentata accidentata								
	<input type="radio"/> Percorribilità carrabile ridotta per tracciato, sezione, fondo o unico accesso								
<sup>19</sup> OSTACOLI E DISCONTINUITÀ (condizione del tratto peggiore)	<input checked="" type="radio"/> Discontinuità di tracciato o di sezione assenti o molto lievi								
	<input type="radio"/> Discontinuità moderate di tracciato o di sezione (curve strette, lievi strettoie, ecc.)								
	<input type="radio"/> Discontinuità elevate di tracciato o sezione, passaggi a livello, scalinate								
	<input type="radio"/> Interruzione del percorso (strada a fondo chiuso/unico accesso carrabile)								
<sup>20</sup> NUMERO AGGREGATI INTERFERENTI (H>L)	0								
<sup>21</sup> NUMERO UNITÀ STRUTTURALI ISOLATE INTERFERENTI (H>L)	0								
ELEMENTI CRITICI (numero)	<sup>22</sup> Ferrovie in attraversamento	0	<sup>23</sup> Ponti e viadotti	0					
	<sup>24</sup> Tunnel artificiali o naturali	0	<sup>25</sup> Ponti e viadotti attraversanti	0	<sup>25b</sup> Muri	0			
<sup>26</sup> PENDENZA MASSIMA DELL'ASSE STRADALE	0°								
<sup>27</sup> MORFOLOGIA	<input checked="" type="radio"/> Pianeggiante <input type="radio"/> Su leggero pendio (15°÷30°) <input type="radio"/> Su forte pendio (>30°)								
UBICAZIONE	<sup>28</sup> <input type="checkbox"/> Sotto versante incombente o forte pendio		<sup>29</sup> <input type="checkbox"/> Sopra versante incombente o cresta						
	<sup>30</sup> Zona MS (condizione peggiore) <input type="radio"/> Stabile <input checked="" type="radio"/> Stabile con amplificazioni <input type="radio"/> Instabile								
MICROZONAZIONE SISMICA	Tipo instabilità				<sup>31</sup> <input type="checkbox"/> Frana	<sup>32</sup> <input type="checkbox"/> Liquefazione	<sup>33</sup> <input type="checkbox"/> Faglia attiva e capace	<sup>34</sup> <input type="checkbox"/> Cedimenti differenziali	<sup>35</sup> <input type="checkbox"/> Cavità sotterranee
	Localizzazione frana		<sup>36</sup> <input type="checkbox"/> Interferente con l'infrastruttura	<sup>37</sup> <input type="checkbox"/> A monte	<sup>38</sup> <input type="checkbox"/> A valle				
<sup>39</sup> GEOLOGIA / <sup>40</sup> IDROGEOLOGIA	Falda	<input type="radio"/> Assente <input checked="" type="radio"/> Freatica		<input type="radio"/> Artesiana					
	Acque superficiali	<input checked="" type="radio"/> Assenti <input type="radio"/> Ruscaldamento diffuso		<input type="radio"/> Ruscaldamento concentrato					
<sup>41</sup> Rischio PAI	<input type="radio"/> R1 <input checked="" type="radio"/> R2		<input type="radio"/> R3	<input type="radio"/> R4	<sup>42</sup> Area alluvionabile	<input type="radio"/> Sì <input checked="" type="radio"/> No			

**Sezione 1 - IDENTIFICATIVI**

Data compilazione	14 / 07 / 2018	Codice ISTAT
<sup>1</sup> Regione	TOSCANA	09
<sup>2</sup> Provincia	Livorno	049
<sup>3</sup> Comune	Collesalveti	008
<sup>4</sup> Località abitata	Collesalveti	10002
<sup>5</sup> Tipo infrastruttura	<input type="radio"/> Accessibilità <input checked="" type="radio"/> Connessione	
<sup>6</sup> Identificativo infrastrutture di Accessibilità/Connessione	000000053	
<sup>7</sup> Mappa in allegato (vedi retro)		

**Sezione 2 - CARATTERISTICHE GENERALI**

CATEGORIE STRADE	<sup>8</sup> <input type="checkbox"/> A: autostrade urbane ed extraurbane	<sup>9</sup> <input type="checkbox"/> B: extraurbane principali			
	<sup>10</sup> <input type="checkbox"/> C: extraurbane secondarie	<sup>11</sup> <input type="checkbox"/> D: urbane di scorrimento			
	<sup>12</sup> <input type="checkbox"/> E: urbane di quartiere	<sup>13</sup> <input checked="" type="checkbox"/> F: locali			
LARGHEZZA SEZIONE STRADALE (m)	<sup>14</sup> Massima <input type="text" value="6"/>	<sup>15</sup> Minima <input type="text" value="5"/>			
<sup>16</sup> LUNGHEZZA COMPLESSIVA (m)	<input type="text" value="90"/>				
<sup>17</sup> LUNGHEZZA TRATTO STRADALE SENZA AGGREGATI E UNITÀ STRUTTURALI ISOLATE INTERFERENTI (m)	<input type="text" value="70"/>				
<sup>18</sup> PAVIMENTAZIONE E PERCORRIBILITÀ (condizione del tratto peggiore)	<input checked="" type="radio"/> Asfaltata o pavimentata in buone condizioni				
	<input type="radio"/> Asfaltata o pavimentata in cattive condizioni				
	<input type="radio"/> Strada bianca in buone condizioni o pavimentata accidentata				
	<input type="radio"/> Percorribilità carrabile ridotta per tracciato, sezione, fondo o unico accesso				
<sup>19</sup> OSTACOLI E DISCONTINUITÀ (condizione del tratto peggiore)	<input checked="" type="radio"/> Discontinuità di tracciato o di sezione assenti o molto lievi				
	<input type="radio"/> Discontinuità moderate di tracciato o di sezione (curve strette, lievi strettoie, ecc.)				
	<input type="radio"/> Discontinuità elevate di tracciato o sezione, passaggi a livello, scalinate				
	<input type="radio"/> Interruzione del percorso (strada a fondo chiuso/unico accesso carrabile)				
<sup>20</sup> NUMERO AGGREGATI INTERFERENTI (H>L)	<input type="text" value="1"/>				
<sup>21</sup> NUMERO UNITÀ STRUTTURALI ISOLATE INTERFERENTI (H>L)	<input type="text" value="0"/>				
ELEMENTI CRITICI (numero)	<sup>22</sup> Ferrovie in attraversamento <input type="text" value="0"/>	<sup>23</sup> Ponti e viadotti <input type="text" value="0"/>			
	<sup>24</sup> Tunnel artificiali o naturali <input type="text" value="0"/>	<sup>25</sup> Ponti e viadotti attraversanti <input type="text" value="0"/>	<sup>25b</sup> Muri <input type="text" value="0"/>		
<sup>26</sup> PENDENZA MASSIMA DELL'ASSE STRADALE	<input type="text" value="0"/> °				
<sup>27</sup> MORFOLOGIA	<input checked="" type="radio"/> Pianeggiante <input type="radio"/> Su leggero pendio (15°÷30°) <input type="radio"/> Su forte pendio (>30°)				
UBICAZIONE	<sup>28</sup> <input type="checkbox"/> Sotto versante incombente o forte pendio	<sup>29</sup> <input type="checkbox"/> Sopra versante incombente o cresta			
	<sup>30</sup> Zona MS (condizione peggiore) <input type="radio"/> Stabile <input checked="" type="radio"/> Stabile con amplificazioni <input type="radio"/> Instabile				
MICROZONAZIONE SISMICA	Tipo instabilità <sup>31</sup> <input type="checkbox"/> Frana	<sup>32</sup> <input type="checkbox"/> Liquefazione	<sup>33</sup> <input type="checkbox"/> Faglia attiva e capace	<sup>34</sup> <input type="checkbox"/> Cedimenti differenziali	<sup>35</sup> <input type="checkbox"/> Cavità sotterranee
	Localizzazione frana	<sup>36</sup> <input type="checkbox"/> Interferente con l'infrastruttura	<sup>37</sup> <input type="checkbox"/> A monte	<sup>38</sup> <input type="checkbox"/> A valle	
<sup>39</sup> GEOLOGIA / <sup>40</sup> IDROGEOLOGIA	Falda	<input type="radio"/> Assente	<input checked="" type="radio"/> Freatica	<input type="radio"/> Artesiana	
	Acque superficiali	<input checked="" type="radio"/> Assenti	<input type="radio"/> Ruscellamento diffuso	<input type="radio"/> Ruscellamento concentrato	
<sup>41</sup> Rischio PAI	<input type="radio"/> R1	<input type="radio"/> R2	<input checked="" type="radio"/> R3	<input type="radio"/> R4	<sup>42</sup> Area alluvionabile <input type="radio"/> Sì <input checked="" type="radio"/> No



**Sezione 1 - IDENTIFICATIVI**

Data compilazione	06 / 07 / 2018	Codice ISTAT
<sup>1</sup> Regione	TOSCANA	09
<sup>2</sup> Provincia	Livorno	049
<sup>3</sup> Comune	Collesalveti	008
<sup>4</sup> Località abitata	Collesalveti	10002
<sup>5</sup> Tipo infrastruttura	<input type="radio"/> Accessibilità <input checked="" type="radio"/> Connessione	
<sup>6</sup> Identificativo infrastrutture di Accessibilità/Connessione	000000054	
<sup>7</sup> Mappa in allegato (vedi retro)		

**Sezione 2 - CARATTERISTICHE GENERALI**

CATEGORIE STRADE	<sup>8</sup> <input type="checkbox"/> A: autostrade urbane ed extraurbane	<sup>9</sup> <input type="checkbox"/> B: extraurbane principali			
	<sup>10</sup> <input type="checkbox"/> C: extraurbane secondarie	<sup>11</sup> <input type="checkbox"/> D: urbane di scorrimento			
	<sup>12</sup> <input checked="" type="checkbox"/> E: urbane di quartiere	<sup>13</sup> <input type="checkbox"/> F: locali			
LARGHEZZA SEZIONE STRADALE (m)	<sup>14</sup> Massima 11	<sup>15</sup> Minima 7			
<sup>16</sup> LUNGHEZZA COMPLESSIVA (m)	4500				
<sup>17</sup> LUNGHEZZA TRATTO STRADALE SENZA AGGREGATI E UNITÀ STRUTTURALI ISOLATE INTERFERENTI (m)	4500				
<sup>18</sup> PAVIMENTAZIONE E PERCORRIBILITÀ (condizione del tratto peggiore)	<input checked="" type="radio"/> Asfaltata o pavimentata in buone condizioni				
	<input type="radio"/> Asfaltata o pavimentata in cattive condizioni				
	<input type="radio"/> Strada bianca in buone condizioni o pavimentata accidentata				
	<input type="radio"/> Percorribilità carrabile ridotta per tracciato, sezione, fondo o unico accesso				
<sup>19</sup> OSTACOLI E DISCONTINUITÀ (condizione del tratto peggiore)	<input checked="" type="radio"/> Discontinuità di tracciato o di sezione assenti o molto lievi				
	<input type="radio"/> Discontinuità moderate di tracciato o di sezione (curve strette, lievi strettoie, ecc.)				
	<input type="radio"/> Discontinuità elevate di tracciato o sezione, passaggi a livello, scalinate				
	<input type="radio"/> Interruzione del percorso (strada a fondo chiuso/unico accesso carrabile)				
<sup>20</sup> NUMERO AGGREGATI INTERFERENTI (H>L)	0				
<sup>21</sup> NUMERO UNITÀ STRUTTURALI ISOLATE INTERFERENTI (H>L)	0				
ELEMENTI CRITICI (numero)	<sup>22</sup> Ferrovie in attraversamento 0	<sup>23</sup> Ponti e viadotti 1			
	<sup>24</sup> Tunnel artificiali o naturali 0	<sup>25</sup> Ponti e viadotti attraversanti 0	<sup>25b</sup> Muri 0		
<sup>26</sup> PENDENZA MASSIMA DELL'ASSE STRADALE	0°				
<sup>27</sup> MORFOLOGIA	<input checked="" type="radio"/> Pianeggiante <input type="radio"/> Su leggero pendio (15°÷30°) <input type="radio"/> Su forte pendio (>30°)				
UBICAZIONE	<sup>28</sup> <input type="checkbox"/> Sotto versante incombente o forte pendio	<sup>29</sup> <input type="checkbox"/> Sopra versante incombente o cresta			
	<sup>30</sup> Zona MS (condizione peggiore) <input type="radio"/> Stabile <input type="radio"/> Stabile con amplificazioni <input checked="" type="radio"/> Instabile				
MICROZONAZIONE SISMICA	Tipo instabilità <sup>31</sup> <input checked="" type="checkbox"/> Frana	<sup>32</sup> <input type="checkbox"/> Liquefazione	<sup>33</sup> <input type="checkbox"/> Faglia attiva e capace	<sup>34</sup> <input type="checkbox"/> Cedimenti differenziali	<sup>35</sup> <input type="checkbox"/> Cavità sotterranee
	Localizzazione frana	<sup>36</sup> <input checked="" type="checkbox"/> Interferente con l'infrastruttura	<sup>37</sup> <input type="checkbox"/> A monte	<sup>38</sup> <input checked="" type="checkbox"/> A valle	
<sup>39</sup> GEOLOGIA / <sup>40</sup> IDROGEOLOGIA	Falda	<input type="radio"/> Assente	<input checked="" type="radio"/> Freatica	<input type="radio"/> Artesiana	
	Acque superficiali	<input checked="" type="radio"/> Assenti	<input type="radio"/> Ruscaldamento diffuso	<input type="radio"/> Ruscaldamento concentrato	
<sup>41</sup> Rischio PAI	<input type="radio"/> R1	<input type="radio"/> R2	<input checked="" type="radio"/> R3	<input type="radio"/> R4	<sup>42</sup> Area alluvionabile <input checked="" type="radio"/> Sì <input type="radio"/> No

**Sezione 1 - IDENTIFICATIVI**

Data compilazione	11 / 07 / 2018	Codice ISTAT	
<sup>1</sup> Regione	TOSCANA		09
<sup>2</sup> Provincia	Livorno		049
<sup>3</sup> Comune	Collesalveti		008
<sup>4</sup> Località abitata	Stagno		10010
<sup>5</sup> Tipo infrastruttura	<input type="radio"/> Accessibilità <input checked="" type="radio"/> Connessione		
<sup>6</sup> Identificativo infrastrutture di Accessibilità/Connessione	000000055		
<sup>7</sup> Mappa in allegato (vedi retro)			

**Sezione 2 - CARATTERISTICHE GENERALI**

CATEGORIE STRADE	<sup>8</sup> <input type="checkbox"/> A: autostrade urbane ed extraurbane	<sup>9</sup> <input type="checkbox"/> B: extraurbane principali			
	<sup>10</sup> <input type="checkbox"/> C: extraurbane secondarie	<sup>11</sup> <input type="checkbox"/> D: urbane di scorrimento			
	<sup>12</sup> <input checked="" type="checkbox"/> E: urbane di quartiere	<sup>13</sup> <input type="checkbox"/> F: locali			
LARGHEZZA SEZIONE STRADALE (m)	<sup>14</sup> Massima 14	<sup>15</sup> Minima 13			
<sup>16</sup> LUNGHEZZA COMPLESSIVA (m)	80				
<sup>17</sup> LUNGHEZZA TRATTO STRADALE SENZA AGGREGATI E UNITÀ STRUTTURALI ISOLATE INTERFERENTI (m)	80				
<sup>18</sup> PAVIMENTAZIONE E PERCORRIBILITÀ (condizione del tratto peggiore)	<input checked="" type="radio"/> Asfaltata o pavimentata in buone condizioni				
	<input type="radio"/> Asfaltata o pavimentata in cattive condizioni				
	<input type="radio"/> Strada bianca in buone condizioni o pavimentata accidentata				
	<input type="radio"/> Percorribilità carrabile ridotta per tracciato, sezione, fondo o unico accesso				
<sup>19</sup> OSTACOLI E DISCONTINUITÀ (condizione del tratto peggiore)	<input checked="" type="radio"/> Discontinuità di tracciato o di sezione assenti o molto lievi				
	<input type="radio"/> Discontinuità moderate di tracciato o di sezione (curve strette, lievi strettoie, ecc.)				
	<input type="radio"/> Discontinuità elevate di tracciato o sezione, passaggi a livello, scalinate				
<input type="radio"/> Interruzione del percorso (strada a fondo chiuso/unico accesso carrabile)					
<sup>20</sup> NUMERO AGGREGATI INTERFERENTI (H>L)	0				
<sup>21</sup> NUMERO UNITÀ STRUTTURALI ISOLATE INTERFERENTI (H>L)	0				
ELEMENTI CRITICI (numero)	<sup>22</sup> Ferrovie in attraversamento	0	<sup>23</sup> Ponti e viadotti	0	
	<sup>24</sup> Tunnel artificiali o naturali	0	<sup>25</sup> Ponti e viadotti attraversanti	0	<sup>25b</sup> Muri
<sup>26</sup> PENDENZA MASSIMA DELL'ASSE STRADALE	0°				
<sup>27</sup> MORFOLOGIA	<input checked="" type="radio"/> Pianeggiante <input type="radio"/> Su leggero pendio (15°÷30°) <input type="radio"/> Su forte pendio (>30°)				
UBICAZIONE	<sup>28</sup> <input type="checkbox"/> Sotto versante incombente o forte pendio		<sup>29</sup> <input type="checkbox"/> Sopra versante incombente o cresta		
	<sup>30</sup> Zona MS (condizione peggiore) <input type="radio"/> Stabile <input type="radio"/> Stabile con amplificazioni <input checked="" type="radio"/> Instabile				
MICROZONAZIONE SISMICA	Tipo instabilità				
	<sup>31</sup> <input type="checkbox"/> Frana	<sup>32</sup> <input checked="" type="checkbox"/> Liquefazione	<sup>33</sup> <input type="checkbox"/> Faglia attiva e capace	<sup>34</sup> <input type="checkbox"/> Cedimenti differenziali	<sup>35</sup> <input type="checkbox"/> Cavità sotterranee
<sup>39</sup> GEOLOGIA / <sup>40</sup> IDROGEOLOGIA	Localizzazione frana		<sup>36</sup> <input type="checkbox"/> Interferente con l'infrastruttura	<sup>37</sup> <input type="checkbox"/> A monte	<sup>38</sup> <input type="checkbox"/> A valle
	Falda	<input type="radio"/> Assenti <input checked="" type="radio"/> Freatica		<input type="radio"/> Artesiana	
	Acque superficiali	<input checked="" type="radio"/> Assenti <input type="radio"/> Ruscaldamento diffuso		<input type="radio"/> Ruscaldamento concentrato	
<sup>41</sup> Rischio PAI	<input type="radio"/> R1	<input checked="" type="radio"/> R2	<input type="radio"/> R3	<input type="radio"/> R4	<sup>42</sup> Area alluvionabile <input type="radio"/> Sì <input checked="" type="radio"/> No

**Sezione 1 - IDENTIFICATIVI**

Data compilazione	11 / 07 / 2018	Codice ISTAT
<sup>1</sup> Regione	TOSCANA	09
<sup>2</sup> Provincia	Livorno	049
<sup>3</sup> Comune	Collesalveti	008
<sup>4</sup> Località abitata	Stagno	10010
<sup>5</sup> Tipo infrastruttura	<input type="radio"/> Accessibilità <input checked="" type="radio"/> Connessione	
<sup>6</sup> Identificativo infrastrutture di Accessibilità/Connessione	000000056	
<sup>7</sup> Mappa in allegato (vedi retro)		

**Sezione 2 - CARATTERISTICHE GENERALI**

CATEGORIE STRADE	<sup>8</sup> <input type="checkbox"/> A: autostrade urbane ed extraurbane	<sup>9</sup> <input type="checkbox"/> B: extraurbane principali			
	<sup>10</sup> <input type="checkbox"/> C: extraurbane secondarie	<sup>11</sup> <input type="checkbox"/> D: urbane di scorrimento			
	<sup>12</sup> <input type="checkbox"/> E: urbane di quartiere	<sup>13</sup> <input checked="" type="checkbox"/> F: locali			
LARGHEZZA SEZIONE STRADALE (m)	<sup>14</sup> Massima 11	<sup>15</sup> Minima 9			
<sup>16</sup> LUNGHEZZA COMPLESSIVA (m)	250				
<sup>17</sup> LUNGHEZZA TRATTO STRADALE SENZA AGGREGATI E UNITÀ STRUTTURALI ISOLATE INTERFERENTI (m)	250				
<sup>18</sup> PAVIMENTAZIONE E PERCORRIBILITÀ (condizione del tratto peggiore)	<input checked="" type="radio"/> Asfaltata o pavimentata in buone condizioni				
	<input type="radio"/> Asfaltata o pavimentata in cattive condizioni				
	<input type="radio"/> Strada bianca in buone condizioni o pavimentata accidentata				
	<input type="radio"/> Percorribilità carrabile ridotta per tracciato, sezione, fondo o unico accesso				
<sup>19</sup> OSTACOLI E DISCONTINUITÀ (condizione del tratto peggiore)	<input checked="" type="radio"/> Discontinuità di tracciato o di sezione assenti o molto lievi				
	<input type="radio"/> Discontinuità moderate di tracciato o di sezione (curve strette, lievi strettoie, ecc.)				
	<input type="radio"/> Discontinuità elevate di tracciato o sezione, passaggi a livello, scalinate				
	<input type="radio"/> Interruzione del percorso (strada a fondo chiuso/unico accesso carrabile)				
<sup>20</sup> NUMERO AGGREGATI INTERFERENTI (H>L)	0				
<sup>21</sup> NUMERO UNITÀ STRUTTURALI ISOLATE INTERFERENTI (H>L)	0				
ELEMENTI CRITICI (numero)	<sup>22</sup> Ferrovie in attraversamento 0	<sup>23</sup> Ponti e viadotti 0			
	<sup>24</sup> Tunnel artificiali o naturali 0	<sup>25</sup> Ponti e viadotti attraversanti 0	<sup>25b</sup> Muri 0		
<sup>26</sup> PENDENZA MASSIMA DELL'ASSE STRADALE	0°				
<sup>27</sup> MORFOLOGIA	<input checked="" type="radio"/> Pianeggiante <input type="radio"/> Su leggero pendio (15°÷30°) <input type="radio"/> Su forte pendio (>30°)				
UBICAZIONE	<sup>28</sup> <input type="checkbox"/> Sotto versante incombente o forte pendio	<sup>29</sup> <input type="checkbox"/> Sopra versante incombente o cresta			
	<sup>30</sup> Zona MS (condizione peggiore) <input type="radio"/> Stabile <input type="radio"/> Stabile con amplificazioni <input checked="" type="radio"/> Instabile				
MICROZONAZIONE SISMICA	Tipo instabilità <sup>31</sup> <input type="checkbox"/> Frana	<sup>32</sup> <input checked="" type="checkbox"/> Liquefazione	<sup>33</sup> <input type="checkbox"/> Faglia attiva e capace	<sup>34</sup> <input type="checkbox"/> Cedimenti differenziali	<sup>35</sup> <input type="checkbox"/> Cavità sotterranee
	Localizzazione frana <sup>36</sup> <input type="checkbox"/> Interferente con l'infrastruttura	<sup>37</sup> <input type="checkbox"/> A monte	<sup>38</sup> <input type="checkbox"/> A valle		
<sup>39</sup> GEOLOGIA / <sup>40</sup> IDROGEOLOGIA	Falda	<input type="radio"/> Assenti	<input checked="" type="radio"/> Freatica	<input type="radio"/> Artesiana	
	Acque superficiali	<input checked="" type="radio"/> Assenti	<input type="radio"/> Ruscellamento diffuso	<input type="radio"/> Ruscellamento concentrato	
<sup>41</sup> Rischio PAI	<input type="radio"/> R1	<input checked="" type="radio"/> R2	<input type="radio"/> R3	<input type="radio"/> R4	<sup>42</sup> Area alluvionabile <input type="radio"/> Sì <input checked="" type="radio"/> No



**Sezione 1 - IDENTIFICATIVI**

Data compilazione	11 / 07 / 2018	Codice ISTAT	
<sup>1</sup> Regione	TOSCANA		09
<sup>2</sup> Provincia	Livorno		049
<sup>3</sup> Comune	Collesalveti		008
<sup>4</sup> Località abitata	Stagno		10010
<sup>5</sup> Tipo infrastruttura	<input type="radio"/> Accessibilità <input checked="" type="radio"/> Connessione		
<sup>6</sup> Identificativo infrastrutture di Accessibilità/Connessione	000000057		
<sup>7</sup> Mappa in allegato (vedi retro)			

**Sezione 2 - CARATTERISTICHE GENERALI**

CATEGORIE STRADE	<sup>8</sup> <input type="checkbox"/> A: autostrade urbane ed extraurbane	<sup>9</sup> <input type="checkbox"/> B: extraurbane principali			
	<sup>10</sup> <input type="checkbox"/> C: extraurbane secondarie	<sup>11</sup> <input type="checkbox"/> D: urbane di scorrimento			
	<sup>12</sup> <input type="checkbox"/> E: urbane di quartiere	<sup>13</sup> <input checked="" type="checkbox"/> F: locali			
LARGHEZZA SEZIONE STRADALE (m)	<sup>14</sup> Massima <input type="text" value="12"/>	<sup>15</sup> Minima <input type="text" value="11"/>			
<sup>16</sup> LUNGHEZZA COMPLESSIVA (m)	<input type="text" value="210"/>				
<sup>17</sup> LUNGHEZZA TRATTO STRADALE SENZA AGGREGATI E UNITÀ STRUTTURALI ISOLATE INTERFERENTI (m)	<input type="text" value="210"/>				
<sup>18</sup> PAVIMENTAZIONE E PERCORRIBILITÀ (condizione del tratto peggiore)	<input checked="" type="radio"/> Asfaltata o pavimentata in buone condizioni				
	<input type="radio"/> Asfaltata o pavimentata in cattive condizioni				
	<input type="radio"/> Strada bianca in buone condizioni o pavimentata accidentata				
	<input type="radio"/> Percorribilità carrabile ridotta per tracciato, sezione, fondo o unico accesso				
<sup>19</sup> OSTACOLI E DISCONTINUITÀ (condizione del tratto peggiore)	<input type="radio"/> Discontinuità di tracciato o di sezione assenti o molto lievi				
	<input checked="" type="radio"/> Discontinuità moderate di tracciato o di sezione (curve strette, lievi strettoie, ecc.)				
	<input type="radio"/> Discontinuità elevate di tracciato o sezione, passaggi a livello, scalinate				
	<input type="radio"/> Interruzione del percorso (strada a fondo chiuso/unico accesso carrabile)				
<sup>20</sup> NUMERO AGGREGATI INTERFERENTI (H>L)	<input type="text" value="0"/>				
<sup>21</sup> NUMERO UNITÀ STRUTTURALI ISOLATE INTERFERENTI (H>L)	<input type="text" value="0"/>				
ELEMENTI CRITICI (numero)	<sup>22</sup> Ferrovie in attraversamento <input type="text" value="0"/>	<sup>23</sup> Ponti e viadotti <input type="text" value="0"/>			
	<sup>24</sup> Tunnel artificiali o naturali <input type="text" value="0"/>	<sup>25</sup> Ponti e viadotti attraversanti <input type="text" value="0"/>	<sup>25b</sup> Muri <input type="text" value="0"/>		
<sup>26</sup> PENDENZA MASSIMA DELL'ASSE STRADALE	<input type="text" value="0"/> °				
<sup>27</sup> MORFOLOGIA	<input checked="" type="radio"/> Pianeggiante <input type="radio"/> Su leggero pendio (15°÷30°) <input type="radio"/> Su forte pendio (>30°)				
UBICAZIONE	<sup>28</sup> <input type="checkbox"/> Sotto versante incombente o forte pendio	<sup>29</sup> <input type="checkbox"/> Sopra versante incombente o cresta			
	<sup>30</sup> Zona MS (condizione peggiore) <input type="radio"/> Stabile <input type="radio"/> Stabile con amplificazioni <input checked="" type="radio"/> Instabile				
MICROZONAZIONE SISMICA	Tipo instabilità <sup>31</sup> <input type="checkbox"/> Frana	<sup>32</sup> <input checked="" type="checkbox"/> Liquefazione	<sup>33</sup> <input type="checkbox"/> Faglia attiva e capace	<sup>34</sup> <input type="checkbox"/> Cedimenti differenziali	<sup>35</sup> <input type="checkbox"/> Cavità sotterranee
	Localizzazione frana <sup>36</sup> <input type="checkbox"/> Interferente con l'infrastruttura	<sup>37</sup> <input type="checkbox"/> A monte	<sup>38</sup> <input type="checkbox"/> A valle		
	<sup>39</sup> Falda	<input type="radio"/> Assente	<input checked="" type="radio"/> Freatica	<input type="radio"/> Artesiana	
<sup>40</sup> IDROGEOLOGIA	Acque superficiali	<input checked="" type="radio"/> Assenti	<input type="radio"/> Ruscellamento diffuso	<input type="radio"/> Ruscellamento concentrato	
<sup>41</sup> Rischio PAI	<input type="radio"/> R1	<input type="radio"/> R2	<input type="radio"/> R3	<input checked="" type="radio"/> R4	<sup>42</sup> Area alluvionabile <input type="radio"/> Sì <input checked="" type="radio"/> No

**Sezione 1 - IDENTIFICATIVI**

Data compilazione	14 / 07 / 2018	Codice ISTAT
<sup>1</sup> Regione	TOSCANA	09
<sup>2</sup> Provincia	Livorno	049
<sup>3</sup> Comune	Collesalveti	008
<sup>4</sup> Località abitata	Stagno	10010
<sup>5</sup> Tipo infrastruttura	<input type="radio"/> Accessibilità <input checked="" type="radio"/> Connessione	
<sup>6</sup> Identificativo infrastrutture di Accessibilità/Connessione	000000058	
<sup>7</sup> Mappa in allegato (vedi retro)		

**Sezione 2 - CARATTERISTICHE GENERALI**

CATEGORIE STRADE	<sup>8</sup> <input type="checkbox"/> A: autostrade urbane ed extraurbane	<sup>9</sup> <input type="checkbox"/> B: extraurbane principali
	<sup>10</sup> <input type="checkbox"/> C: extraurbane secondarie	<sup>11</sup> <input type="checkbox"/> D: urbane di scorrimento
	<sup>12</sup> <input type="checkbox"/> E: urbane di quartiere	<sup>13</sup> <input checked="" type="checkbox"/> F: locali
LARGHEZZA SEZIONE STRADALE (m)	<sup>14</sup> Massima <input type="text" value="10"/>	<sup>15</sup> Minima <input type="text" value="9"/>
<sup>16</sup> LUNGHEZZA COMPLESSIVA (m)	<input type="text" value="60"/>	
<sup>17</sup> LUNGHEZZA TRATTO STRADALE SENZA AGGREGATI E UNITÀ STRUTTURALI ISOLATE INTERFERENTI (m)	<input type="text" value="60"/>	
<sup>18</sup> PAVIMENTAZIONE E PERCORRIBILITÀ (condizione del tratto peggiore)	<input checked="" type="radio"/> Asfaltata o pavimentata in buone condizioni	
	<input type="radio"/> Asfaltata o pavimentata in cattive condizioni	
	<input type="radio"/> Strada bianca in buone condizioni o pavimentata accidentata	
	<input type="radio"/> Percorribilità carrabile ridotta per tracciato, sezione, fondo o unico accesso	
<sup>19</sup> OSTACOLI E DISCONTINUITÀ (condizione del tratto peggiore)	<input checked="" type="radio"/> Discontinuità di tracciato o di sezione assenti o molto lievi	
	<input type="radio"/> Discontinuità moderate di tracciato o di sezione (curve strette, lievi strettoie, ecc.)	
	<input type="radio"/> Discontinuità elevate di tracciato o sezione, passaggi a livello, scalinate	
	<input type="radio"/> Interruzione del percorso (strada a fondo chiuso/unico accesso carrabile)	
<sup>20</sup> NUMERO AGGREGATI INTERFERENTI (H>L)	<input type="text" value="0"/>	
<sup>21</sup> NUMERO UNITÀ STRUTTURALI ISOLATE INTERFERENTI (H>L)	<input type="text" value="0"/>	
ELEMENTI CRITICI (numero)	<sup>22</sup> Ferrovie in attraversamento <input type="text" value="0"/>	<sup>23</sup> Ponti e viadotti <input type="text" value="0"/>
	<sup>24</sup> Tunnel artificiali o naturali <input type="text" value="0"/>	<sup>25</sup> Ponti e viadotti attraversanti <input type="text" value="0"/>
<sup>26</sup> PENDENZA MASSIMA DELL'ASSE STRADALE	<input type="text" value="0"/> °	
<sup>27</sup> MORFOLOGIA	<input checked="" type="radio"/> Pianeggiante <input type="radio"/> Su leggero pendio (15°÷30°) <input type="radio"/> Su forte pendio (>30°)	
UBICAZIONE	<sup>28</sup> <input type="checkbox"/> Sotto versante incombente o forte pendio	<sup>29</sup> <input type="checkbox"/> Sopra versante incombente o cresta
	<sup>30</sup> Zona MS (condizione peggiore) <input type="radio"/> Stabile <input type="radio"/> Stabile con amplificazioni <input checked="" type="radio"/> Instabile	
MICROZONAZIONE SISMICA	Tipo instabilità <sup>31</sup> <input type="checkbox"/> Frana <sup>32</sup> <input checked="" type="checkbox"/> Liquefazione <sup>33</sup> <input type="checkbox"/> Faglia attiva e capace <sup>34</sup> <input type="checkbox"/> Cedimenti differenziali <sup>35</sup> <input type="checkbox"/> Cavità sotterranee	
	Localizzazione frana <sup>36</sup> <input type="checkbox"/> Interferente con l'infrastruttura <sup>37</sup> <input type="checkbox"/> A monte <sup>38</sup> <input type="checkbox"/> A valle	
<sup>39</sup> GEOLOGIA / <sup>40</sup> IDROGEOLOGIA	Falda <input type="radio"/> Assente <input checked="" type="radio"/> Freatica <input type="radio"/> Artesiana	
	Acque superficiali <input checked="" type="radio"/> Assenti <input type="radio"/> Ruscaldamento diffuso <input type="radio"/> Ruscaldamento concentrato	
<sup>41</sup> Rischio PAI	<input type="radio"/> R1 <input type="radio"/> R2 <input type="radio"/> R3 <input checked="" type="radio"/> R4	<sup>42</sup> Area alluvionabile <input type="radio"/> Sì <input checked="" type="radio"/> No

**Sezione 1 - IDENTIFICATIVI**

Data compilazione	11 / 07 / 2018	Codice ISTAT	
<sup>1</sup> Regione	TOSCANA		09
<sup>2</sup> Provincia	Livorno		049
<sup>3</sup> Comune	Collesalveti		008
<sup>4</sup> Località abitata	Stagno		10010
<sup>5</sup> Tipo infrastruttura	<input type="radio"/> Accessibilità <input checked="" type="radio"/> Connessione		
<sup>6</sup> Identificativo infrastrutture di Accessibilità/Connessione	000000060		
<sup>7</sup> Mappa in allegato (vedi retro)			

**Sezione 2 - CARATTERISTICHE GENERALI**

CATEGORIE STRADE	<sup>8</sup> <input type="checkbox"/> A: autostrade urbane ed extraurbane	<sup>9</sup> <input type="checkbox"/> B: extraurbane principali					
	<sup>10</sup> <input type="checkbox"/> C: extraurbane secondarie	<sup>11</sup> <input type="checkbox"/> D: urbane di scorrimento					
	<sup>12</sup> <input type="checkbox"/> E: urbane di quartiere	<sup>13</sup> <input checked="" type="checkbox"/> F: locali					
LARGHEZZA SEZIONE STRADALE (m)	<sup>14</sup> Massima <input type="text" value="9"/>	<sup>15</sup> Minima <input type="text" value="8"/>					
<sup>16</sup> LUNGHEZZA COMPLESSIVA (m)	<input type="text" value="220"/>						
<sup>17</sup> LUNGHEZZA TRATTO STRADALE SENZA AGGREGATI E UNITÀ STRUTTURALI ISOLATE INTERFERENTI (m)	<input type="text" value="170"/>						
<sup>18</sup> PAVIMENTAZIONE E PERCORRIBILITÀ (condizione del tratto peggiore)	<input checked="" type="radio"/> Asfaltata o pavimentata in buone condizioni						
	<input type="radio"/> Asfaltata o pavimentata in cattive condizioni						
	<input type="radio"/> Strada bianca in buone condizioni o pavimentata accidentata						
	<input type="radio"/> Percorribilità carrabile ridotta per tracciato, sezione, fondo o unico accesso						
<sup>19</sup> OSTACOLI E DISCONTINUITÀ (condizione del tratto peggiore)	<input checked="" type="radio"/> Discontinuità di tracciato o di sezione assenti o molto lievi						
	<input type="radio"/> Discontinuità moderate di tracciato o di sezione (curve strette, lievi strettoie, ecc.)						
	<input type="radio"/> Discontinuità elevate di tracciato o sezione, passaggi a livello, scalinate						
	<input type="radio"/> Interruzione del percorso (strada a fondo chiuso/unico accesso carrabile)						
<sup>20</sup> NUMERO AGGREGATI INTERFERENTI (H>L)	<input type="text" value="0"/>						
<sup>21</sup> NUMERO UNITÀ STRUTTURALI ISOLATE INTERFERENTI (H>L)	<input type="text" value="3"/>						
ELEMENTI CRITICI (numero)	<sup>22</sup> Ferrovie in attraversamento <input type="text" value="0"/>	<sup>23</sup> Ponti e viadotti <input type="text" value="0"/>					
	<sup>24</sup> Tunnel artificiali o naturali <input type="text" value="0"/>	<sup>25</sup> Ponti e viadotti attraversanti <input type="text" value="0"/>	<sup>25b</sup> Muri <input type="text" value="0"/>				
<sup>26</sup> PENDENZA MASSIMA DELL'ASSE STRADALE	<input type="text" value="0"/> °						
<sup>27</sup> MORFOLOGIA	<input checked="" type="radio"/> Pianeggiante <input type="radio"/> Su leggero pendio (15°÷30°) <input type="radio"/> Su forte pendio (>30°)						
UBICAZIONE	<sup>28</sup> <input type="checkbox"/> Sotto versante incombente o forte pendio	<sup>29</sup> <input type="checkbox"/> Sopra versante incombente o cresta					
MICROZONAZIONE SISMICA	<sup>30</sup> Zona MS (condizione peggiore) <input type="radio"/> Stabile <input type="radio"/> Stabile con amplificazioni <input checked="" type="radio"/> Instabile						
	Tipo instabilità	<sup>31</sup> <input type="checkbox"/> Frana	<sup>32</sup> <input checked="" type="checkbox"/> Liquefazione	<sup>33</sup> <input type="checkbox"/> Faglia attiva e capace	<sup>34</sup> <input type="checkbox"/> Cedimenti differenziali	<sup>35</sup> <input type="checkbox"/> Cavità sotterranee	
	Localizzazione frana	<sup>36</sup> <input type="checkbox"/> Interferente con l'infrastruttura	<sup>37</sup> <input type="checkbox"/> A monte	<sup>38</sup> <input type="checkbox"/> A valle			
<sup>39</sup> GEOLOGIA / <sup>40</sup> IDROGEOLOGIA	Falda	<input type="radio"/> Assente	<input checked="" type="radio"/> Freatica	<input type="radio"/> Artesiana			
	Acque superficiali	<input checked="" type="radio"/> Assenti	<input type="radio"/> Ruscaldamento diffuso	<input type="radio"/> Ruscaldamento concentrato			
<sup>41</sup> Rischio PAI	<input type="radio"/> R1	<input type="radio"/> R2	<input type="radio"/> R3	<input checked="" type="radio"/> R4	<sup>42</sup> Area alluvionabile	<input checked="" type="radio"/> Sì	<input type="radio"/> No



**Sezione 1 - IDENTIFICATIVI**

Data compilazione	11 / 07 / 2018	Codice ISTAT
<sup>1</sup> Regione	TOSCANA	09
<sup>2</sup> Provincia	Livorno	049
<sup>3</sup> Comune	Collesalveti	008
<sup>4</sup> Località abitata		
<sup>5</sup> Tipo infrastruttura	<input type="radio"/> Accessibilità <input checked="" type="radio"/> Connessione	
<sup>6</sup> Identificativo infrastrutture di Accessibilità/Connessione	000000061	
<sup>7</sup> Mappa in allegato (vedi retro)		

**Sezione 2 - CARATTERISTICHE GENERALI**

CATEGORIE STRADE	<sup>8</sup> <input type="checkbox"/> A: autostrade urbane ed extraurbane	<sup>9</sup> <input type="checkbox"/> B: extraurbane principali
	<sup>10</sup> <input type="checkbox"/> C: extraurbane secondarie	<sup>11</sup> <input type="checkbox"/> D: urbane di scorrimento
	<sup>12</sup> <input type="checkbox"/> E: urbane di quartiere	<sup>13</sup> <input checked="" type="checkbox"/> F: locali
LARGHEZZA SEZIONE STRADALE (m)	<sup>14</sup> Massima <input type="text" value="10"/>	<sup>15</sup> Minima <input type="text" value="8"/>
<sup>16</sup> LUNGHEZZA COMPLESSIVA (m)	<input type="text" value="150"/>	
<sup>17</sup> LUNGHEZZA TRATTO STRADALE SENZA AGGREGATI E UNITÀ STRUTTURALI ISOLATE INTERFERENTI (m)	<input type="text" value="150"/>	
<sup>18</sup> PAVIMENTAZIONE E PERCORRIBILITÀ (condizione del tratto peggiore)	<input checked="" type="radio"/> Asfaltata o pavimentata in buone condizioni	
	<input type="radio"/> Asfaltata o pavimentata in cattive condizioni	
	<input type="radio"/> Strada bianca in buone condizioni o pavimentata accidentata	
	<input type="radio"/> Percorribilità carrabile ridotta per tracciato, sezione, fondo o unico accesso	
<sup>19</sup> OSTACOLI E DISCONTINUITÀ (condizione del tratto peggiore)	<input checked="" type="radio"/> Discontinuità di tracciato o di sezione assenti o molto lievi	
	<input type="radio"/> Discontinuità moderate di tracciato o di sezione (curve strette, lievi strettoie, ecc.)	
	<input type="radio"/> Discontinuità elevate di tracciato o sezione, passaggi a livello, scalinate	
	<input type="radio"/> Interruzione del percorso (strada a fondo chiuso/unico accesso carrabile)	
<sup>20</sup> NUMERO AGGREGATI INTERFERENTI (H>L)	<input type="text" value="0"/>	
<sup>21</sup> NUMERO UNITÀ STRUTTURALI ISOLATE INTERFERENTI (H>L)	<input type="text" value="0"/>	
ELEMENTI CRITICI (numero)	<sup>22</sup> Ferrovie in attraversamento <input type="text" value="0"/>	<sup>23</sup> Ponti e viadotti <input type="text" value="0"/>
	<sup>24</sup> Tunnel artificiali o naturali <input type="text" value="0"/>	<sup>25</sup> Ponti e viadotti attraversanti <input type="text" value="0"/>
		<sup>25b</sup> Muri <input type="text" value="0"/>
<sup>26</sup> PENDENZA MASSIMA DELL'ASSE STRADALE	<input type="text" value="0"/> °	
<sup>27</sup> MORFOLOGIA	<input checked="" type="radio"/> Pianeggiante <input type="radio"/> Su leggero pendio (15°÷30°) <input type="radio"/> Su forte pendio (>30°)	
UBICAZIONE	<sup>28</sup> <input type="checkbox"/> Sotto versante incombente o forte pendio	<sup>29</sup> <input type="checkbox"/> Sopra versante incombente o cresta
	<sup>30</sup> Zona MS (condizione peggiore) <input type="radio"/> Stabile <input checked="" type="radio"/> Stabile con amplificazioni <input type="radio"/> Instabile	
MICROZONAZIONE SISMICA	Tipo instabilità <sup>31</sup> <input type="checkbox"/> Frana	<sup>32</sup> <input type="checkbox"/> Liquefazione
	<sup>33</sup> <input type="checkbox"/> Faglia attiva e capace	<sup>34</sup> <input type="checkbox"/> Cedimenti differenziali
	<sup>35</sup> <input type="checkbox"/> Cavità sotterranee	
	Localizzazione frana <sup>36</sup> <input type="checkbox"/> Interferente con l'infrastruttura	<sup>37</sup> <input type="checkbox"/> A monte
	<sup>38</sup> <input type="checkbox"/> A valle	
<sup>39</sup> GEOLOGIA / <sup>40</sup> IDROGEOLOGIA	Falda	<input type="radio"/> Assente <input checked="" type="radio"/> Freatica <input type="radio"/> Artesiana
	Acque superficiali	<input checked="" type="radio"/> Assenti <input type="radio"/> Ruscaldamento diffuso <input type="radio"/> Ruscaldamento concentrato
<sup>41</sup> Rischio PAI	<input type="radio"/> R1 <input checked="" type="radio"/> R2 <input type="radio"/> R3 <input type="radio"/> R4	<sup>42</sup> Area alluvionabile <input checked="" type="radio"/> Sì <input type="radio"/> No

**Sezione 1 - IDENTIFICATIVI**

Data compilazione	11 / 07 / 2018	Codice ISTAT
<sup>1</sup> Regione	TOSCANA	09
<sup>2</sup> Provincia	Livorno	049
<sup>3</sup> Comune	Collesalveti	008
<sup>4</sup> Località abitata	Stagno	10010
<sup>5</sup> Tipo infrastruttura	<input type="radio"/> Accessibilità <input checked="" type="radio"/> Connessione	
<sup>6</sup> Identificativo infrastrutture di Accessibilità/Connessione	000000062	
<sup>7</sup> Mappa in allegato (vedi retro)		

**Sezione 2 - CARATTERISTICHE GENERALI**

CATEGORIE STRADE	<sup>8</sup> <input type="checkbox"/> A: autostrade urbane ed extraurbane	<sup>9</sup> <input type="checkbox"/> B: extraurbane principali
	<sup>10</sup> <input type="checkbox"/> C: extraurbane secondarie	<sup>11</sup> <input type="checkbox"/> D: urbane di scorrimento
	<sup>12</sup> <input type="checkbox"/> E: urbane di quartiere	<sup>13</sup> <input checked="" type="checkbox"/> F: locali
LARGHEZZA SEZIONE STRADALE (m)	<sup>14</sup> Massima <input type="text" value="7"/>	<sup>15</sup> Minima <input type="text" value="6"/>
<sup>16</sup> LUNGHEZZA COMPLESSIVA (m)	<input type="text" value="70"/>	
<sup>17</sup> LUNGHEZZA TRATTO STRADALE SENZA AGGREGATI E UNITÀ STRUTTURALI ISOLATE INTERFERENTI (m)	<input type="text" value="70"/>	
<sup>18</sup> PAVIMENTAZIONE E PERCORRIBILITÀ (condizione del tratto peggiore)	<input checked="" type="radio"/> Asfaltata o pavimentata in buone condizioni <input type="radio"/> Asfaltata o pavimentata in cattive condizioni <input type="radio"/> Strada bianca in buone condizioni o pavimentata accidentata <input type="radio"/> Percorribilità carrabile ridotta per tracciato, sezione, fondo o unico accesso	
<sup>19</sup> OSTACOLI E DISCONTINUITÀ (condizione del tratto peggiore)	<input checked="" type="radio"/> Discontinuità di tracciato o di sezione assenti o molto lievi <input type="radio"/> Discontinuità moderate di tracciato o di sezione (curve strette, lievi strettoie, ecc.) <input type="radio"/> Discontinuità elevate di tracciato o sezione, passaggi a livello, scalinate <input type="radio"/> Interruzione del percorso (strada a fondo chiuso/unico accesso carrabile)	
<sup>20</sup> NUMERO AGGREGATI INTERFERENTI (H>L)	<input type="text" value="0"/>	
<sup>21</sup> NUMERO UNITÀ STRUTTURALI ISOLATE INTERFERENTI (H>L)	<input type="text" value="0"/>	
ELEMENTI CRITICI (numero)	<sup>22</sup> Ferrovie in attraversamento <input type="text" value="0"/>	<sup>23</sup> Ponti e viadotti <input type="text" value="0"/>
	<sup>24</sup> Tunnel artificiali o naturali <input type="text" value="0"/>	<sup>25</sup> Ponti e viadotti attraversanti <input type="text" value="0"/>
<sup>26</sup> PENDENZA MASSIMA DELL'ASSE STRADALE	<input type="text" value="0"/> °	
<sup>27</sup> MORFOLOGIA	<input checked="" type="radio"/> Pianeggiante <input type="radio"/> Su leggero pendio (15°÷30°) <input type="radio"/> Su forte pendio (>30°)	
<sup>28</sup> UBICAZIONE	<input type="checkbox"/> Sotto versante incombente o forte pendio <input type="checkbox"/> Sopra versante incombente o cresta	
MICROZONAZIONE SISMICA	<sup>30</sup> Zona MS (condizione peggiore) <input type="radio"/> Stabile <input checked="" type="radio"/> Stabile con amplificazioni <input type="radio"/> Instabile	
	Tipo instabilità <sup>31</sup> <input type="checkbox"/> Frana <sup>32</sup> <input type="checkbox"/> Liquefazione <sup>33</sup> <input type="checkbox"/> Faglia attiva e capace <sup>34</sup> <input type="checkbox"/> Cedimenti differenziali <sup>35</sup> <input type="checkbox"/> Cavità sotterranee	
	Localizzazione frana <sup>36</sup> <input type="checkbox"/> Interferente con l'infrastruttura <sup>37</sup> <input type="checkbox"/> A monte <sup>38</sup> <input type="checkbox"/> A valle	
<sup>39</sup> GEOLOGIA /	Falda <input type="radio"/> Assente <input checked="" type="radio"/> Freatica <input type="radio"/> Artesiana	
<sup>40</sup> IDROGEOLOGIA	Acque superficiali <input checked="" type="radio"/> Assenti <input type="radio"/> Ruscaldamento diffuso <input type="radio"/> Ruscaldamento concentrato	
<sup>41</sup> Rischio PAI	<input type="radio"/> R1 <input checked="" type="radio"/> R2 <input type="radio"/> R3 <input type="radio"/> R4 <sup>42</sup> Area alluvionabile <input type="radio"/> Sì <input checked="" type="radio"/> No	

**Sezione 1 - IDENTIFICATIVI**

Data compilazione	11 / 07 / 2018	Codice ISTAT
<sup>1</sup> Regione	TOSCANA	09
<sup>2</sup> Provincia	Livorno	049
<sup>3</sup> Comune	Collesalveti	008
<sup>4</sup> Località abitata	Stagno	10010
<sup>5</sup> Tipo infrastruttura	<input type="radio"/> Accessibilità <input checked="" type="radio"/> Connessione	
<sup>6</sup> Identificativo infrastrutture di Accessibilità/Connessione	000000063	
<sup>7</sup> Mappa in allegato (vedi retro)		

**Sezione 2 - CARATTERISTICHE GENERALI**

CATEGORIE STRADE	<sup>8</sup> <input type="checkbox"/> A: autostrade urbane ed extraurbane	<sup>9</sup> <input type="checkbox"/> B: extraurbane principali			
	<sup>10</sup> <input type="checkbox"/> C: extraurbane secondarie	<sup>11</sup> <input type="checkbox"/> D: urbane di scorrimento			
	<sup>12</sup> <input type="checkbox"/> E: urbane di quartiere	<sup>13</sup> <input checked="" type="checkbox"/> F: locali			
LARGHEZZA SEZIONE STRADALE (m)	<sup>14</sup> Massima <input type="text" value="8"/>	<sup>15</sup> Minima <input type="text" value="7"/>			
<sup>16</sup> LUNGHEZZA COMPLESSIVA (m)	<input type="text" value="100"/>				
<sup>17</sup> LUNGHEZZA TRATTO STRADALE SENZA AGGREGATI E UNITÀ STRUTTURALI ISOLATE INTERFERENTI (m)	<input type="text" value="85"/>				
<sup>18</sup> PAVIMENTAZIONE E PERCORRIBILITÀ (condizione del tratto peggiore)	<input checked="" type="radio"/> Asfaltata o pavimentata in buone condizioni				
	<input type="radio"/> Asfaltata o pavimentata in cattive condizioni				
	<input type="radio"/> Strada bianca in buone condizioni o pavimentata accidentata				
	<input type="radio"/> Percorribilità carrabile ridotta per tracciato, sezione, fondo o unico accesso				
<sup>19</sup> OSTACOLI E DISCONTINUITÀ (condizione del tratto peggiore)	<input checked="" type="radio"/> Discontinuità di tracciato o di sezione assenti o molto lievi				
	<input type="radio"/> Discontinuità moderate di tracciato o di sezione (curve strette, lievi strettoie, ecc.)				
	<input type="radio"/> Discontinuità elevate di tracciato o sezione, passaggi a livello, scalinate				
	<input type="radio"/> Interruzione del percorso (strada a fondo chiuso/unico accesso carrabile)				
<sup>20</sup> NUMERO AGGREGATI INTERFERENTI (H>L)	<input type="text" value="0"/>				
<sup>21</sup> NUMERO UNITÀ STRUTTURALI ISOLATE INTERFERENTI (H>L)	<input type="text" value="1"/>				
ELEMENTI CRITICI (numero)	<sup>22</sup> Ferrovie in attraversamento <input type="text" value="0"/>	<sup>23</sup> Ponti e viadotti <input type="text" value="0"/>			
	<sup>24</sup> Tunnel artificiali o naturali <input type="text" value="0"/>	<sup>25</sup> Ponti e viadotti attraversanti <input type="text" value="0"/>	<sup>25b</sup> Muri <input type="text" value="0"/>		
<sup>26</sup> PENDENZA MASSIMA DELL'ASSE STRADALE	<input type="text" value="0"/> °				
<sup>27</sup> MORFOLOGIA	<input checked="" type="radio"/> Pianeggiante <input type="radio"/> Su leggero pendio (15°÷30°) <input type="radio"/> Su forte pendio (>30°)				
UBICAZIONE	<sup>28</sup> <input type="checkbox"/> Sotto versante incombente o forte pendio	<sup>29</sup> <input type="checkbox"/> Sopra versante incombente o cresta			
	<sup>30</sup> Zona MS (condizione peggiore) <input type="radio"/> Stabile <input checked="" type="radio"/> Stabile con amplificazioni <input type="radio"/> Instabile				
MICROZONAZIONE SISMICA	Tipo instabilità <sup>31</sup> <input type="checkbox"/> Frana	<sup>32</sup> <input type="checkbox"/> Liquefazione	<sup>33</sup> <input type="checkbox"/> Faglia attiva e capace	<sup>34</sup> <input type="checkbox"/> Cedimenti differenziali	<sup>35</sup> <input type="checkbox"/> Cavità sotterranee
	Localizzazione frana	<sup>36</sup> <input type="checkbox"/> Interferente con l'infrastruttura	<sup>37</sup> <input type="checkbox"/> A monte	<sup>38</sup> <input type="checkbox"/> A valle	
<sup>39</sup> GEOLOGIA / <sup>40</sup> IDROGEOLOGIA	Falda	<input type="radio"/> Assente <input checked="" type="radio"/> Freatica	<input type="radio"/> Artesiana		
	Acque superficiali	<input checked="" type="radio"/> Assenti	<input type="radio"/> Ruscellamento diffuso	<input type="radio"/> Ruscellamento concentrato	
<sup>41</sup> Rischio PAI	<input type="radio"/> R1	<input checked="" type="radio"/> R2	<input type="radio"/> R3	<input type="radio"/> R4	<sup>42</sup> Area alluvionabile <input type="radio"/> Sì <input checked="" type="radio"/> No



**Sezione 1 - IDENTIFICATIVI**

Data compilazione	06 / 07 / 2018	Codice ISTAT
<sup>1</sup> Regione	TOSCANA	09
<sup>2</sup> Provincia	Livorno	049
<sup>3</sup> Comune	Collesalveti	008
<sup>4</sup> Località abitata	Nugola	10012
<sup>5</sup> Tipo infrastruttura	<input type="radio"/> Accessibilità <input checked="" type="radio"/> Connessione	
<sup>6</sup> Identificativo infrastrutture di Accessibilità/Connessione	000000064	
<sup>7</sup> Mappa in allegato (vedi retro)		

**Sezione 2 - CARATTERISTICHE GENERALI**

CATEGORIE STRADE	<sup>8</sup> <input type="checkbox"/> A: autostrade urbane ed extraurbane	<sup>9</sup> <input type="checkbox"/> B: extraurbane principali			
	<sup>10</sup> <input type="checkbox"/> C: extraurbane secondarie	<sup>11</sup> <input type="checkbox"/> D: urbane di scorrimento			
	<sup>12</sup> <input checked="" type="checkbox"/> E: urbane di quartiere	<sup>13</sup> <input checked="" type="checkbox"/> F: locali			
LARGHEZZA SEZIONE STRADALE (m)	<sup>14</sup> Massima 10	<sup>15</sup> Minima 9			
<sup>16</sup> LUNGHEZZA COMPLESSIVA (m)	1950				
<sup>17</sup> LUNGHEZZA TRATTO STRADALE SENZA AGGREGATI E UNITÀ STRUTTURALI ISOLATE INTERFERENTI (m)	1950				
<sup>18</sup> PAVIMENTAZIONE E PERCORRIBILITÀ (condizione del tratto peggiore)	<input checked="" type="radio"/> Asfaltata o pavimentata in buone condizioni				
	<input type="radio"/> Asfaltata o pavimentata in cattive condizioni				
	<input type="radio"/> Strada bianca in buone condizioni o pavimentata accidentata				
	<input type="radio"/> Percorribilità carrabile ridotta per tracciato, sezione, fondo o unico accesso				
<sup>19</sup> OSTACOLI E DISCONTINUITÀ (condizione del tratto peggiore)	<input type="radio"/> Discontinuità di tracciato o di sezione assenti o molto lievi				
	<input checked="" type="radio"/> Discontinuità moderate di tracciato o di sezione (curve strette, lievi strettoie, ecc.)				
	<input type="radio"/> Discontinuità elevate di tracciato o sezione, passaggi a livello, scalinate				
	<input type="radio"/> Interruzione del percorso (strada a fondo chiuso/unico accesso carrabile)				
<sup>20</sup> NUMERO AGGREGATI INTERFERENTI (H>L)	0				
<sup>21</sup> NUMERO UNITÀ STRUTTURALI ISOLATE INTERFERENTI (H>L)	0				
ELEMENTI CRITICI (numero)	<sup>22</sup> Ferrovie in attraversamento 0	<sup>23</sup> Ponti e viadotti 0			
	<sup>24</sup> Tunnel artificiali o naturali 0	<sup>25</sup> Ponti e viadotti attraversanti 0	<sup>25b</sup> Muri 0		
<sup>26</sup> PENDENZA MASSIMA DELL'ASSE STRADALE	15°				
<sup>27</sup> MORFOLOGIA	<input type="radio"/> Pianeggiante <input checked="" type="radio"/> Su leggero pendio (15°÷30°) <input type="radio"/> Su forte pendio (>30°)				
UBICAZIONE	<sup>28</sup> <input type="checkbox"/> Sotto versante incombente o forte pendio	<sup>29</sup> <input type="checkbox"/> Sopra versante incombente o cresta			
	<sup>30</sup> Zona MS (condizione peggiore) <input type="radio"/> Stabile <input checked="" type="radio"/> Stabile con amplificazioni <input type="radio"/> Instabile				
MICROZONAZIONE SISMICA	Tipo instabilità <sup>31</sup> <input type="checkbox"/> Frana	<sup>32</sup> <input type="checkbox"/> Liquefazione	<sup>33</sup> <input type="checkbox"/> Faglia attiva e capace	<sup>34</sup> <input type="checkbox"/> Cedimenti differenziali	<sup>35</sup> <input type="checkbox"/> Cavità sotterranee
	Localizzazione frana	<sup>36</sup> <input type="checkbox"/> Interferente con l'infrastruttura	<sup>37</sup> <input type="checkbox"/> A monte	<sup>38</sup> <input type="checkbox"/> A valle	
<sup>39</sup> GEOLOGIA / <sup>40</sup> IDROGEOLOGIA	Falda	<input type="radio"/> Assente	<input type="radio"/> Freatica	<input checked="" type="radio"/> Artesiana	
	Acque superficiali	<input checked="" type="radio"/> Assenti	<input type="radio"/> Ruscaldamento diffuso	<input type="radio"/> Ruscaldamento concentrato	
<sup>41</sup> Rischio PAI	<input type="radio"/> R1	<input type="radio"/> R2	<input checked="" type="radio"/> R3	<input type="radio"/> R4	<sup>42</sup> Area alluvionabile <input type="radio"/> Sì <input checked="" type="radio"/> No

**Sezione 1 - IDENTIFICATIVI**

Data compilazione	14 / 07 / 2018	Codice ISTAT
<sup>1</sup> Regione	TOSCANA	09
<sup>2</sup> Provincia	Livorno	049
<sup>3</sup> Comune	Collesalveti	008
<sup>4</sup> Località abitata	Collesalveti	10002
<sup>5</sup> Tipo infrastruttura	<input type="radio"/> Accessibilità <input checked="" type="radio"/> Connessione	
<sup>6</sup> Identificativo infrastrutture di Accessibilità/Connessione	000000066	
<sup>7</sup> Mappa in allegato (vedi retro)		

**Sezione 2 - CARATTERISTICHE GENERALI**

CATEGORIE STRADE	<sup>8</sup> <input type="checkbox"/> A: autostrade urbane ed extraurbane	<sup>9</sup> <input type="checkbox"/> B: extraurbane principali			
	<sup>10</sup> <input type="checkbox"/> C: extraurbane secondarie	<sup>11</sup> <input type="checkbox"/> D: urbane di scorrimento			
	<sup>12</sup> <input type="checkbox"/> E: urbane di quartiere	<sup>13</sup> <input checked="" type="checkbox"/> F: locali			
LARGHEZZA SEZIONE STRADALE (m)	<sup>14</sup> Massima 8	<sup>15</sup> Minima 7			
<sup>16</sup> LUNGHEZZA COMPLESSIVA (m)	75				
<sup>17</sup> LUNGHEZZA TRATTO STRADALE SENZA AGGREGATI E UNITÀ STRUTTURALI ISOLATE INTERFERENTI (m)	35				
<sup>18</sup> PAVIMENTAZIONE E PERCORRIBILITÀ (condizione del tratto peggiore)	<input checked="" type="radio"/> Asfaltata o pavimentata in buone condizioni				
	<input type="radio"/> Asfaltata o pavimentata in cattive condizioni				
	<input type="radio"/> Strada bianca in buone condizioni o pavimentata accidentata				
	<input type="radio"/> Percorribilità carrabile ridotta per tracciato, sezione, fondo o unico accesso				
<sup>19</sup> OSTACOLI E DISCONTINUITÀ (condizione del tratto peggiore)	<input checked="" type="radio"/> Discontinuità di tracciato o di sezione assenti o molto lievi				
	<input type="radio"/> Discontinuità moderate di tracciato o di sezione (curve strette, lievi strettoie, ecc.)				
	<input type="radio"/> Discontinuità elevate di tracciato o sezione, passaggi a livello, scalinate				
	<input type="radio"/> Interruzione del percorso (strada a fondo chiuso/unico accesso carrabile)				
<sup>20</sup> NUMERO AGGREGATI INTERFERENTI (H>L)	2				
<sup>21</sup> NUMERO UNITÀ STRUTTURALI ISOLATE INTERFERENTI (H>L)	0				
ELEMENTI CRITICI (numero)	<sup>22</sup> Ferrovie in attraversamento	0	<sup>23</sup> Ponti e viadotti	0	
	<sup>24</sup> Tunnel artificiali o naturali	0	<sup>25</sup> Ponti e viadotti attraversanti	0	<sup>25b</sup> Muri
<sup>26</sup> PENDENZA MASSIMA DELL'ASSE STRADALE	0°				
<sup>27</sup> MORFOLOGIA	<input checked="" type="radio"/> Pianeggiante <input type="radio"/> Su leggero pendio (15°÷30°) <input type="radio"/> Su forte pendio (>30°)				
UBICAZIONE	<sup>28</sup> <input type="checkbox"/> Sotto versante incombente o forte pendio		<sup>29</sup> <input type="checkbox"/> Sopra versante incombente o cresta		
	<sup>30</sup> Zona MS (condizione peggiore) <input type="radio"/> Stabile <input checked="" type="radio"/> Stabile con amplificazioni <input type="radio"/> Instabile				
MICROZONAZIONE SISMICA	Tipo instabilità <sup>31</sup> <input type="checkbox"/> Frana		<sup>32</sup> <input type="checkbox"/> Liquefazione		
	<sup>33</sup> <input type="checkbox"/> Faglia attiva e capace		<sup>34</sup> <input type="checkbox"/> Cedimenti differenziali		
<sup>39</sup> GEOLOGIA / <sup>40</sup> IDROGEOLOGIA	Localizzazione frana <sup>35</sup> <input type="checkbox"/> Cavità sotterranee		<sup>36</sup> <input type="checkbox"/> Interferente con l'infrastruttura		
	<sup>37</sup> <input type="checkbox"/> A monte		<sup>38</sup> <input type="checkbox"/> A valle		
	Falda		<input type="radio"/> Assente <input checked="" type="radio"/> Freatica <input type="radio"/> Artesiana		
	Acque superficiali		<input checked="" type="radio"/> Assenti <input type="radio"/> Ruscellamento diffuso <input type="radio"/> Ruscellamento concentrato		
<sup>41</sup> Rischio PAI	<input checked="" type="radio"/> R1 <input type="radio"/> R2 <input type="radio"/> R3 <input type="radio"/> R4		<sup>42</sup> Area alluvionabile <input type="radio"/> Sì <input checked="" type="radio"/> No		

**Sezione 1 - IDENTIFICATIVI**

Data compilazione	14 / 07 / 2018	Codice ISTAT
<sup>1</sup> Regione	TOSCANA	09
<sup>2</sup> Provincia	Livorno	049
<sup>3</sup> Comune	Collesalveti	008
<sup>4</sup> Località abitata	Collesalveti	10002
<sup>5</sup> Tipo infrastruttura	<input type="radio"/> Accessibilità <input checked="" type="radio"/> Connessione	
<sup>6</sup> Identificativo infrastrutture di Accessibilità/Connessione	000000067	
<sup>7</sup> Mappa in allegato (vedi retro)		

**Sezione 2 - CARATTERISTICHE GENERALI**

CATEGORIE STRADE	<sup>8</sup> <input type="checkbox"/> A: autostrade urbane ed extraurbane	<sup>9</sup> <input type="checkbox"/> B: extraurbane principali			
	<sup>10</sup> <input type="checkbox"/> C: extraurbane secondarie	<sup>11</sup> <input type="checkbox"/> D: urbane di scorrimento			
	<sup>12</sup> <input type="checkbox"/> E: urbane di quartiere	<sup>13</sup> <input checked="" type="checkbox"/> F: locali			
LARGHEZZA SEZIONE STRADALE (m)	<sup>14</sup> Massima 7	<sup>15</sup> Minima 5			
<sup>16</sup> LUNGHEZZA COMPLESSIVA (m)	110				
<sup>17</sup> LUNGHEZZA TRATTO STRADALE SENZA AGGREGATI E UNITÀ STRUTTURALI ISOLATE INTERFERENTI (m)	100				
<sup>18</sup> PAVIMENTAZIONE E PERCORRIBILITÀ (condizione del tratto peggiore)	<input checked="" type="radio"/> Asfaltata o pavimentata in buone condizioni				
	<input type="radio"/> Asfaltata o pavimentata in cattive condizioni				
	<input type="radio"/> Strada bianca in buone condizioni o pavimentata accidentata				
	<input type="radio"/> Percorribilità carrabile ridotta per tracciato, sezione, fondo o unico accesso				
<sup>19</sup> OSTACOLI E DISCONTINUITÀ (condizione del tratto peggiore)	<input type="radio"/> Discontinuità di tracciato o di sezione assenti o molto lievi				
	<input checked="" type="radio"/> Discontinuità moderate di tracciato o di sezione (curve strette, lievi strettoie, ecc.)				
	<input type="radio"/> Discontinuità elevate di tracciato o sezione, passaggi a livello, scalinate				
	<input type="radio"/> Interruzione del percorso (strada a fondo chiuso/unico accesso carrabile)				
<sup>20</sup> NUMERO AGGREGATI INTERFERENTI (H>L)	1				
<sup>21</sup> NUMERO UNITÀ STRUTTURALI ISOLATE INTERFERENTI (H>L)	0				
ELEMENTI CRITICI (numero)	<sup>22</sup> Ferrovie in attraversamento	0	<sup>23</sup> Ponti e viadotti	0	
	<sup>24</sup> Tunnel artificiali o naturali	0	<sup>25</sup> Ponti e viadotti attraversanti	0	<sup>25b</sup> Muri
<sup>26</sup> PENDENZA MASSIMA DELL'ASSE STRADALE	15°				
<sup>27</sup> MORFOLOGIA	<input type="radio"/> Pianeggiante <input checked="" type="radio"/> Su leggero pendio (15°÷30°) <input type="radio"/> Su forte pendio (>30°)				
UBICAZIONE	<sup>28</sup> <input type="checkbox"/> Sotto versante incombente o forte pendio		<sup>29</sup> <input type="checkbox"/> Sopra versante incombente o cresta		
	<sup>30</sup> Zona MS (condizione peggiore) <input type="radio"/> Stabile <input checked="" type="radio"/> Stabile con amplificazioni <input type="radio"/> Instabile				
MICROZONAZIONE SISMICA	Tipo instabilità				
	<sup>31</sup> <input type="checkbox"/> Frana	<sup>32</sup> <input type="checkbox"/> Liquefazione	<sup>33</sup> <input type="checkbox"/> Faglia attiva e capace	<sup>34</sup> <input type="checkbox"/> Cedimenti differenziali	<sup>35</sup> <input type="checkbox"/> Cavità sotterranee
<sup>39</sup> GEOLOGIA / <sup>40</sup> IDROGEOLOGIA	Localizzazione frana		<sup>36</sup> <input type="checkbox"/> Interferente con l'infrastruttura	<sup>37</sup> <input type="checkbox"/> A monte	<sup>38</sup> <input type="checkbox"/> A valle
	Falda	<input type="radio"/> Assenti <input checked="" type="radio"/> Freatica <input type="radio"/> Artesiana			
	Acque superficiali	<input checked="" type="radio"/> Assenti <input type="radio"/> Ruscaldamento diffuso <input type="radio"/> Ruscaldamento concentrato			
<sup>41</sup> Rischio PAI	<input checked="" type="radio"/> R1	<input type="radio"/> R2	<input type="radio"/> R3	<input type="radio"/> R4	<sup>42</sup> Area alluvionabile <input type="radio"/> Sì <input checked="" type="radio"/> No



**Sezione 1 - IDENTIFICATIVI**

Data compilazione	14 / 07 / 2018	Codice ISTAT
<sup>1</sup> Regione	TOSCANA	09
<sup>2</sup> Provincia	Livorno	049
<sup>3</sup> Comune	Collesalveti	008
<sup>4</sup> Località abitata	Collesalveti	10002
<sup>5</sup> Tipo infrastruttura	<input type="radio"/> Accessibilità <input checked="" type="radio"/> Connessione	
<sup>6</sup> Identificativo infrastrutture di Accessibilità/Connessione	000000068	
<sup>7</sup> Mappa in allegato (vedi retro)		

**Sezione 2 - CARATTERISTICHE GENERALI**

CATEGORIE STRADE	<sup>8</sup> <input type="checkbox"/> A: autostrade urbane ed extraurbane	<sup>9</sup> <input type="checkbox"/> B: extraurbane principali					
	<sup>10</sup> <input type="checkbox"/> C: extraurbane secondarie	<sup>11</sup> <input type="checkbox"/> D: urbane di scorrimento					
	<sup>12</sup> <input type="checkbox"/> E: urbane di quartiere	<sup>13</sup> <input checked="" type="checkbox"/> F: locali					
LARGHEZZA SEZIONE STRADALE (m)	<sup>14</sup> Massima <input type="text" value="8"/>	<sup>15</sup> Minima <input type="text" value="7"/>					
<sup>16</sup> LUNGHEZZA COMPLESSIVA (m)	<input type="text" value="70"/>						
<sup>17</sup> LUNGHEZZA TRATTO STRADALE SENZA AGGREGATI E UNITÀ STRUTTURALI ISOLATE INTERFERENTI (m)	<input type="text" value="5"/>						
<sup>18</sup> PAVIMENTAZIONE E PERCORRIBILITÀ (condizione del tratto peggiore)	<input checked="" type="radio"/> Asfaltata o pavimentata in buone condizioni <input type="radio"/> Asfaltata o pavimentata in cattive condizioni <input type="radio"/> Strada bianca in buone condizioni o pavimentata accidentata <input type="radio"/> Percorribilità carrabile ridotta per tracciato, sezione, fondo o unico accesso						
<sup>19</sup> OSTACOLI E DISCONTINUITÀ (condizione del tratto peggiore)	<input checked="" type="radio"/> Discontinuità di tracciato o di sezione assenti o molto lievi <input type="radio"/> Discontinuità moderate di tracciato o di sezione (curve strette, lievi strettoie, ecc.) <input type="radio"/> Discontinuità elevate di tracciato o sezione, passaggi a livello, scalinate <input type="radio"/> Interruzione del percorso (strada a fondo chiuso/unico accesso carrabile)						
<sup>20</sup> NUMERO AGGREGATI INTERFERENTI (H>L)	<input type="text" value="2"/>						
<sup>21</sup> NUMERO UNITÀ STRUTTURALI ISOLATE INTERFERENTI (H>L)	<input type="text" value="0"/>						
ELEMENTI CRITICI (numero)	<sup>22</sup> Ferrovie in attraversamento <input type="text" value="0"/>	<sup>23</sup> Ponti e viadotti <input type="text" value="0"/>					
	<sup>24</sup> Tunnel artificiali o naturali <input type="text" value="0"/>	<sup>25</sup> Ponti e viadotti attraversanti <input type="text" value="0"/>	<sup>25b</sup> Muri <input type="text" value="0"/>				
<sup>26</sup> PENDENZA MASSIMA DELL'ASSE STRADALE	<input type="text" value="0"/> °						
<sup>27</sup> MORFOLOGIA	<input checked="" type="radio"/> Pianeggiante <input type="radio"/> Su leggero pendio (15°÷30°) <input type="radio"/> Su forte pendio (>30°)						
UBICAZIONE	<sup>28</sup> <input type="checkbox"/> Sotto versante incombente o forte pendio	<sup>29</sup> <input type="checkbox"/> Sopra versante incombente o cresta					
MICROZONAZIONE SISMICA	<sup>30</sup> Zona MS (condizione peggiore) <input type="radio"/> Stabile <input checked="" type="radio"/> Stabile con amplificazioni <input type="radio"/> Instabile						
	Tipo instabilità	<sup>31</sup> <input type="checkbox"/> Frana	<sup>32</sup> <input type="checkbox"/> Liquefazione	<sup>33</sup> <input type="checkbox"/> Faglia attiva e capace	<sup>34</sup> <input type="checkbox"/> Cedimenti differenziali	<sup>35</sup> <input type="checkbox"/> Cavità sotterranee	
	Localizzazione frana	<sup>36</sup> <input type="checkbox"/> Interferente con l'infrastruttura	<sup>37</sup> <input type="checkbox"/> A monte	<sup>38</sup> <input type="checkbox"/> A valle			
	<sup>39</sup> GEOLOGIA / <sup>40</sup> IDROGEOLOGIA	Falda	<input type="radio"/> Assenti <input checked="" type="radio"/> Freatica <input type="radio"/> Artesiana				
<sup>41</sup> Rischio PAI	<input checked="" type="radio"/> R1 <input type="radio"/> R2 <input type="radio"/> R3 <input type="radio"/> R4	<sup>42</sup> Area alluvionabile	<input type="radio"/> Sì <input checked="" type="radio"/> No				

**Sezione 1 - IDENTIFICATIVI**

Data compilazione	14 / 07 / 2018	Codice ISTAT
<sup>1</sup> Regione	TOSCANA	09
<sup>2</sup> Provincia	Livorno	049
<sup>3</sup> Comune	Collesalveti	008
<sup>4</sup> Località abitata	Collesalveti	10002
<sup>5</sup> Tipo infrastruttura	<input type="radio"/> Accessibilità <input checked="" type="radio"/> Connessione	
<sup>6</sup> Identificativo infrastrutture di Accessibilità/Connessione	000000070	
<sup>7</sup> Mappa in allegato (vedi retro)		

**Sezione 2 - CARATTERISTICHE GENERALI**

CATEGORIE STRADE	<sup>8</sup> <input type="checkbox"/> A: autostrade urbane ed extraurbane	<sup>9</sup> <input type="checkbox"/> B: extraurbane principali			
	<sup>10</sup> <input type="checkbox"/> C: extraurbane secondarie	<sup>11</sup> <input type="checkbox"/> D: urbane di scorrimento			
	<sup>12</sup> <input type="checkbox"/> E: urbane di quartiere	<sup>13</sup> <input checked="" type="checkbox"/> F: locali			
LARGHEZZA SEZIONE STRADALE (m)	<sup>14</sup> Massima 7	<sup>15</sup> Minima 6			
<sup>16</sup> LUNGHEZZA COMPLESSIVA (m)	170				
<sup>17</sup> LUNGHEZZA TRATTO STRADALE SENZA AGGREGATI E UNITÀ STRUTTURALI ISOLATE INTERFERENTI (m)	170				
<sup>18</sup> PAVIMENTAZIONE E PERCORRIBILITÀ (condizione del tratto peggiore)	<input checked="" type="radio"/> Asfaltata o pavimentata in buone condizioni				
	<input type="radio"/> Asfaltata o pavimentata in cattive condizioni				
	<input type="radio"/> Strada bianca in buone condizioni o pavimentata accidentata				
	<input type="radio"/> Percorribilità carrabile ridotta per tracciato, sezione, fondo o unico accesso				
<sup>19</sup> OSTACOLI E DISCONTINUITÀ (condizione del tratto peggiore)	<input checked="" type="radio"/> Discontinuità di tracciato o di sezione assenti o molto lievi				
	<input type="radio"/> Discontinuità moderate di tracciato o di sezione (curve strette, lievi strettoie, ecc.)				
	<input type="radio"/> Discontinuità elevate di tracciato o sezione, passaggi a livello, scalinate				
	<input type="radio"/> Interruzione del percorso (strada a fondo chiuso/unico accesso carrabile)				
<sup>20</sup> NUMERO AGGREGATI INTERFERENTI (H>L)	0				
<sup>21</sup> NUMERO UNITÀ STRUTTURALI ISOLATE INTERFERENTI (H>L)	0				
ELEMENTI CRITICI (numero)	<sup>22</sup> Ferrovie in attraversamento	0	<sup>23</sup> Ponti e viadotti	0	
	<sup>24</sup> Tunnel artificiali o naturali	0	<sup>25</sup> Ponti e viadotti attraversanti	0	<sup>25b</sup> Muri
<sup>26</sup> PENDENZA MASSIMA DELL'ASSE STRADALE	0°				
<sup>27</sup> MORFOLOGIA	<input checked="" type="radio"/> Pianeggiante <input type="radio"/> Su leggero pendio (15°÷30°) <input type="radio"/> Su forte pendio (>30°)				
UBICAZIONE	<sup>28</sup> <input type="checkbox"/> Sotto versante incombente o forte pendio		<sup>29</sup> <input type="checkbox"/> Sopra versante incombente o cresta		
	<sup>30</sup> Zona MS (condizione peggiore) <input type="radio"/> Stabile <input checked="" type="radio"/> Stabile con amplificazioni <input type="radio"/> Instabile				
MICROZONAZIONE SISMICA	Tipo instabilità				
	<sup>31</sup> <input type="checkbox"/> Frana	<sup>32</sup> <input type="checkbox"/> Liquefazione	<sup>33</sup> <input type="checkbox"/> Faglia attiva e capace	<sup>34</sup> <input type="checkbox"/> Cedimenti differenziali	<sup>35</sup> <input type="checkbox"/> Cavità sotterranee
<sup>39</sup> GEOLOGIA / <sup>40</sup> IDROGEOLOGIA	Localizzazione frana		<sup>36</sup> <input type="checkbox"/> Interferente con l'infrastruttura	<sup>37</sup> <input type="checkbox"/> A monte	<sup>38</sup> <input type="checkbox"/> A valle
	Falda	<input type="radio"/> Assente <input checked="" type="radio"/> Freatica <input type="radio"/> Artesiana			
	Acque superficiali	<input checked="" type="radio"/> Assenti <input type="radio"/> Ruscaldamento diffuso <input type="radio"/> Ruscaldamento concentrato			
<sup>41</sup> Rischio PAI	<input type="radio"/> R1	<input checked="" type="radio"/> R2	<input type="radio"/> R3	<input type="radio"/> R4	<sup>42</sup> Area alluvionabile <input type="radio"/> Sì <input checked="" type="radio"/> No

**Sezione 1 - IDENTIFICATIVI**

Data compilazione	11 / 07 / 2018	Codice ISTAT	
<sup>1</sup> Regione	TOSCANA		09
<sup>2</sup> Provincia	Livorno		049
<sup>3</sup> Comune	Collesalveti		008
<sup>4</sup> Località abitata	Collesalveti		10002
<sup>5</sup> Sezione censuaria			3
<sup>6</sup> Identificativo Aggregato Strutturale	0000170948	00	
<sup>7</sup> Identificativo Area di Emergenza			
<sup>8</sup> Identificativi infrastrutture di Accessibilità/Connessione	a 0000000044	b	
	c	d	
<sup>9</sup> Mappa in allegato (vedi retro)			

**Sezione 2 - CARATTERISTICHE GENERALI**

<sup>10</sup> NUMERO TOTALE UNITÀ STRUTTURALI (US)					3	
<sup>11</sup> (di cui) NUMERO US CON FUNZIONI STRATEGICHE					0	
<sup>12</sup> (di cui) NUMERO US CARATTERIZZATE DA GRANDI LUCI (chiese, teatri, palazzi storici,...)					0	
NUMERO US	<sup>13</sup> Muratura	3	<sup>14</sup> C.a.	0	<sup>15</sup> Altre strutture	0
<sup>16</sup> ALTEZZA MEDIA ALL'IMPOSTA DELLA COPERTURA (m)	8	<sup>17</sup> SUPERFICIE COPERTA (mq)			460	
<sup>18</sup> NUMERO PIANI MINIMO	2	<sup>19</sup> NUMERO PIANI MASSIMO			3	
<sup>20</sup> LUNGHEZZA FRONTE SU INFRASTRUTTURA DI ACCESSIBILITÀ/CONNESSIONE (m)					35	
<sup>21</sup> NUMERO US INTERFERENTI SU INFRASTRUTTURA DI ACCESSIBILITÀ/CONNESSIONE (H>L)					2	
<sup>22</sup> INTERAZIONI TRA US	Volte e archi di interconnessione				<input type="radio"/> sì <input checked="" type="radio"/> no	
	Rifusioni o intasamenti				<input type="radio"/> sì <input checked="" type="radio"/> no	
<sup>24</sup> REGOLARITÀ STRUTTURALE	Disallineamento tra quote di imposta della copertura				<input checked="" type="radio"/> sì <input type="radio"/> no	
	Disallineamento tra quote orizzontamenti				<input checked="" type="radio"/> sì <input type="radio"/> no	
	Disallineamento pareti di facciata				<input type="radio"/> sì <input checked="" type="radio"/> no	
	Disallineamento negli spazi interni				<input type="radio"/> sì <input checked="" type="radio"/> no	
	Testata snella				<input type="radio"/> sì <input checked="" type="radio"/> no	
<sup>29</sup> ULTERIORI ELEMENTI DI VULNERABILITÀ	Elementi giustapposti o strutturalmente mal collegati (corpi scala, pensiline, balconi)				<input type="radio"/> sì <input checked="" type="radio"/> no	
	Sistema di bucatore incongruo				<input type="radio"/> sì <input checked="" type="radio"/> no	
	Pilastrini isolati, portici, piani pilotis				<input type="radio"/> sì <input checked="" type="radio"/> no	
	Sopraelevazioni, altane, torrioni				<input type="radio"/> sì <input checked="" type="radio"/> no	
	Torri, campanili, ciminiere				<input type="radio"/> sì <input checked="" type="radio"/> no	
	Unità Strutturali degradate o danneggiate				<input type="radio"/> sì <input checked="" type="radio"/> no	
<sup>35</sup> RINFORZI E MIGLIORAMENTO (>70% US)	Diffuso sistema di tiranti e catene				<input type="radio"/> sì <input checked="" type="radio"/> no	
	Interventi strutturali di miglioramento o adeguamento sismico				<input type="radio"/> sì <input checked="" type="radio"/> no	
<sup>37</sup> MORFOLOGIA	<input type="radio"/> Pianeggiante <input checked="" type="radio"/> Su leggero pendio (15°÷30°) <input type="radio"/> Su forte pendio (>30°)					
UBICAZIONE	<sup>38</sup> <input type="checkbox"/> Sotto versante incombente o forte pendio <sup>39</sup> <input type="checkbox"/> Sopra versante incombente o cresta					
MICROZONAZIONE SISMICA	<sup>40</sup> Zona MS (condizione peggiore) <input type="radio"/> Stabile <input checked="" type="radio"/> Stabile con amplificazioni <input type="radio"/> Instabile					
	Tipo instabilità <sup>41</sup> <input type="checkbox"/> Frana <sup>42</sup> <input type="checkbox"/> Liquefazione <sup>43</sup> <input type="checkbox"/> Faglia attiva e capace <sup>44</sup> <input type="checkbox"/> Cedimenti differenziali <sup>45</sup> <input type="checkbox"/> Cavità sotterranee					
GEOLOGIA / IDROGEOLOGIA	Localizzazione frana <sup>46</sup> <input type="checkbox"/> Interferente con l'aggregato strutturale <sup>47</sup> <input type="checkbox"/> A monte <sup>48</sup> <input type="checkbox"/> A valle					
	Rischio PAI <input checked="" type="radio"/> R1 <input type="radio"/> R2 <input type="radio"/> R3 <input type="radio"/> R4 <sup>50</sup> Area alluvionabile <input type="radio"/> Sì <input checked="" type="radio"/> No					



Sezione 1 - IDENTIFICATIVI			
Data compilazione	11 / 07 / 2018	Codice ISTAT	
<sup>1</sup> Regione	TOSCANA	09	
<sup>2</sup> Provincia	Livorno	049	
<sup>3</sup> Comune	Collesalveti	008	
<sup>4</sup> Località abitata	Collesalveti	10002	
<sup>5</sup> Sezione censuaria		3	
<sup>6</sup> Identificativo Aggregato Strutturale	0000359174	00	
<sup>7</sup> Identificativo Area di Emergenza			
<sup>8</sup> Identificativi infrastrutture di Accessibilità/Connessione	a 0000000044	b	
	c	d	
<sup>9</sup> Mappa in allegato (vedi retro)			

Sezione 2 - CARATTERISTICHE GENERALI			
<sup>10</sup> NUMERO TOTALE UNITÀ STRUTTURALI (US)			5
<sup>11</sup> (di cui) NUMERO US CON FUNZIONI STRATEGICHE			0
<sup>12</sup> (di cui) NUMERO US CARATTERIZZATE DA GRANDI LUCI (chiese, teatri, palazzi storici,...)			0
NUMERO US	<sup>13</sup> Muratura	5	<sup>14</sup> C.a.
			0
			<sup>15</sup> Altre strutture
			0
<sup>16</sup> ALTEZZA MEDIA ALL'IMPOSTA DELLA COPERTURA (m)	9	<sup>17</sup> SUPERFICIE COPERTA (mq)	290
<sup>18</sup> NUMERO PIANI MINIMO	3	<sup>19</sup> NUMERO PIANI MASSIMO	3
<sup>20</sup> LUNGHEZZA FRONTE SU INFRASTRUTTURA DI ACCESSIBILITÀ/CONNESSIONE (m)			30
<sup>21</sup> NUMERO US INTERFERENTI SU INFRASTRUTTURA DI ACCESSIBILITÀ/CONNESSIONE (H>L)			3
<sup>22</sup> INTERAZIONI TRA US	Volte e archi di interconnessione		<input type="radio"/> sì <input checked="" type="radio"/> no
<sup>23</sup>	Rifusioni o intasamenti		<input type="radio"/> sì <input checked="" type="radio"/> no
<sup>24</sup>	Disallineamento tra quote di imposta della copertura		<input type="radio"/> sì <input checked="" type="radio"/> no
<sup>25</sup>	Disallineamento tra quote orizzontamenti		<input checked="" type="radio"/> sì <input type="radio"/> no
<sup>26</sup> REGOLARITÀ STRUTTURALE	Disallineamento pareti di facciata		<input type="radio"/> sì <input checked="" type="radio"/> no
<sup>27</sup>	Disallineamento negli spazi interni		<input type="radio"/> sì <input checked="" type="radio"/> no
<sup>28</sup>	Testata snella		<input type="radio"/> sì <input checked="" type="radio"/> no
<sup>29</sup>	Elementi giustapposti o strutturalmente mal collegati (corpi scala, pensiline, balconi)		<input type="radio"/> sì <input checked="" type="radio"/> no
<sup>30</sup>	Sistema di bucatore incongruo		<input type="radio"/> sì <input checked="" type="radio"/> no
<sup>31</sup> ULTERIORI ELEMENTI DI VULNERABILITÀ	Pilastrini isolati, portici, piani pilotis		<input type="radio"/> sì <input checked="" type="radio"/> no
<sup>32</sup>	Sopraelevazioni, altane, torrioni		<input type="radio"/> sì <input checked="" type="radio"/> no
<sup>33</sup>	Torri, campanili, ciminiere		<input type="radio"/> sì <input checked="" type="radio"/> no
<sup>34</sup>	Unità Strutturali degradate o danneggiate		<input type="radio"/> sì <input checked="" type="radio"/> no
<sup>35</sup> RINFORZI E MIGLIORAMENTO (>70% US)	Diffuso sistema di tiranti e catene		<input type="radio"/> sì <input checked="" type="radio"/> no
<sup>36</sup>	Interventi strutturali di miglioramento o adeguamento sismico		<input type="radio"/> sì <input checked="" type="radio"/> no
<sup>37</sup> MORFOLOGIA	<input type="radio"/> Pianeggiante <input checked="" type="radio"/> Su leggero pendio (15°÷30°) <input type="radio"/> Su forte pendio (>30°)		
UBICAZIONE	<sup>38</sup> <input type="checkbox"/> Sotto versante incombente o forte pendio	<sup>39</sup> <input type="checkbox"/> Sopra versante incombente o cresta	
MICROZONAZIONE SISMICA	<sup>40</sup> Zona MS (condizione peggiore) <input type="radio"/> Stabile <input checked="" type="radio"/> Stabile con amplificazioni <input type="radio"/> Instabile		
	Tipo instabilità <sup>41</sup> <input type="checkbox"/> Frana	<sup>42</sup> <input type="checkbox"/> Liquefazione	<sup>43</sup> <input type="checkbox"/> Faglia attiva e capace
	<sup>44</sup> <input type="checkbox"/> Cedimenti differenziali	<sup>45</sup> <input type="checkbox"/> Cavità sotterranee	
GEOLOGIA / IDROGEOLOGIA	Localizzazione frana <sup>46</sup> <input type="checkbox"/> Interferente con l'aggregato strutturale	<sup>47</sup> <input type="checkbox"/> A monte	<sup>48</sup> <input type="checkbox"/> A valle
	Rischio PAI <input checked="" type="radio"/> R1 <input type="radio"/> R2 <input type="radio"/> R3 <input type="radio"/> R4	<sup>50</sup> Area alluvionabile	<input type="radio"/> Sì <input checked="" type="radio"/> No

**Sezione 1 - IDENTIFICATIVI**

Data compilazione	11 / 07 / 2018	Codice ISTAT	
<sup>1</sup> Regione	TOSCANA		09
<sup>2</sup> Provincia	Livorno		049
<sup>3</sup> Comune	Collesalveti		008
<sup>4</sup> Località abitata	Collesalveti		10002
<sup>5</sup> Sezione censuaria			3
<sup>6</sup> Identificativo Aggregato Strutturale	0000398364	00	
<sup>7</sup> Identificativo Area di Emergenza			
<sup>8</sup> Identificativi infrastrutture di Accessibilità/Connessione	a 0000000046	b	0000000067
	c	d	
<sup>9</sup> Mappa in allegato (vedi retro)			

**Sezione 2 - CARATTERISTICHE GENERALI**

<sup>10</sup> NUMERO TOTALE UNITÀ STRUTTURALI (US)					5	
<sup>11</sup> (di cui) NUMERO US CON FUNZIONI STRATEGICHE					0	
<sup>12</sup> (di cui) NUMERO US CARATTERIZZATE DA GRANDI LUCI (chiese, teatri, palazzi storici,...)					0	
NUMERO US	<sup>13</sup> Muratura	5	<sup>14</sup> C.a.	0	<sup>15</sup> Altre strutture	0
<sup>16</sup> ALTEZZA MEDIA ALL'IMPOSTA DELLA COPERTURA (m)	9	<sup>17</sup> SUPERFICIE COPERTA (mq)				320
<sup>18</sup> NUMERO PIANI MINIMO	1	<sup>19</sup> NUMERO PIANI MASSIMO				3
<sup>20</sup> LUNGHEZZA FRONTE SU INFRASTRUTTURA DI ACCESSIBILITÀ/CONNESSIONE (m)						25
<sup>21</sup> NUMERO US INTERFERENTI SU INFRASTRUTTURA DI ACCESSIBILITÀ/CONNESSIONE (H>L)						3
<sup>22</sup> INTERAZIONI TRA US	Volte e archi di interconnessione					<input type="radio"/> sì <input checked="" type="radio"/> no
	Rifusioni o intasamenti					<input type="radio"/> sì <input checked="" type="radio"/> no
<sup>24</sup> REGOLARITÀ STRUTTURALE	Disallineamento tra quote di imposta della copertura					<input checked="" type="radio"/> sì <input type="radio"/> no
	Disallineamento tra quote orizzontamenti					<input checked="" type="radio"/> sì <input type="radio"/> no
	Disallineamento pareti di facciata					<input checked="" type="radio"/> sì <input type="radio"/> no
	Disallineamento negli spazi interni					<input type="radio"/> sì <input checked="" type="radio"/> no
	Testata snella					<input type="radio"/> sì <input checked="" type="radio"/> no
<sup>29</sup> ULTERIORI ELEMENTI DI VULNERABILITÀ	Elementi giustapposti o strutturalmente mal collegati (corpi scala, pensiline, balconi)					<input type="radio"/> sì <input checked="" type="radio"/> no
	Sistema di bucatore incongruo					<input type="radio"/> sì <input checked="" type="radio"/> no
	Pilastrini isolati, portici, piani pilotis					<input type="radio"/> sì <input checked="" type="radio"/> no
	Sopraelevazioni, altane, torrioni					<input type="radio"/> sì <input checked="" type="radio"/> no
	Torri, campanili, ciminiere					<input type="radio"/> sì <input checked="" type="radio"/> no
	Unità Strutturali degradate o danneggiate					<input type="radio"/> sì <input checked="" type="radio"/> no
<sup>35</sup> RINFORZI E MIGLIORAMENTO (>70% US)	Diffuso sistema di tiranti e catene					<input type="radio"/> sì <input checked="" type="radio"/> no
	Interventi strutturali di miglioramento o adeguamento sismico					<input type="radio"/> sì <input checked="" type="radio"/> no
<sup>37</sup> MORFOLOGIA	<input type="radio"/> Pianeggiante	<input checked="" type="radio"/> Su leggero pendio (15°÷30°)	<input type="radio"/> Su forte pendio (>30°)			
UBICAZIONE	<sup>38</sup> <input type="checkbox"/> Sotto versante incombente o forte pendio	<sup>39</sup> <input type="checkbox"/> Sopra versante incombente o cresta				
MICROZONAZIONE SISMICA	<sup>40</sup> Zona MS (condizione peggiore)	<input type="radio"/> Stabile	<input checked="" type="radio"/> Stabile con amplificazioni	<input type="radio"/> Instabile		
	Tipo instabilità <sup>41</sup> <input type="checkbox"/> Frana	<sup>42</sup> <input type="checkbox"/> Liquefazione	<sup>43</sup> <input type="checkbox"/> Faglia attiva e capace	<sup>44</sup> <input type="checkbox"/> Cedimenti differenziali	<sup>45</sup> <input type="checkbox"/> Cavità sotterranee	
GEOLOGIA / IDROGEOLOGIA	Localizzazione frana	<sup>46</sup> <input type="checkbox"/> Interferente con l'aggregato strutturale	<sup>47</sup> <input type="checkbox"/> A monte	<sup>48</sup> <input type="checkbox"/> A valle		
	Rischio PAI	<input checked="" type="radio"/> R1	<input type="radio"/> R2	<input type="radio"/> R3	<input type="radio"/> R4	<sup>50</sup> Area alluvionabile <input type="radio"/> Sì <input checked="" type="radio"/> No

**Sezione 1 - IDENTIFICATIVI**

Data compilazione	04 / 07 / 2018	Codice ISTAT	
<sup>1</sup> Regione	TOSCANA		09
<sup>2</sup> Provincia	Livorno		049
<sup>3</sup> Comune	Collesalvetti		008
<sup>4</sup> Località abitata	Guasticce		10005
<sup>5</sup> Sezione censuaria			34
<sup>6</sup> Identificativo Aggregato Strutturale	0000446799	00	
<sup>7</sup> Identificativo Area di Emergenza			
<sup>8</sup> Identificativi infrastrutture di Accessibilità/Connessione	a 0000000003	b	
	c	d	
<sup>9</sup> Mappa in allegato (vedi retro)			

**Sezione 2 - CARATTERISTICHE GENERALI**

<sup>10</sup> NUMERO TOTALE UNITÀ STRUTTURALI (US)					3	
<sup>11</sup> (di cui) NUMERO US CON FUNZIONI STRATEGICHE					0	
<sup>12</sup> (di cui) NUMERO US CARATTERIZZATE DA GRANDI LUCI (chiese, teatri, palazzi storici,...)					0	
NUMERO US	<sup>13</sup> Muratura	3	<sup>14</sup> C.a.	0	<sup>15</sup> Altre strutture	0
<sup>16</sup> ALTEZZA MEDIA ALL'IMPOSTA DELLA COPERTURA (m)	11	<sup>17</sup> SUPERFICIE COPERTA (mq)				360
<sup>18</sup> NUMERO PIANI MINIMO	1	<sup>19</sup> NUMERO PIANI MASSIMO				3
<sup>20</sup> LUNGHEZZA FRONTE SU INFRASTRUTTURA DI ACCESSIBILITÀ/CONNESSIONE (m)						12
<sup>21</sup> NUMERO US INTERFERENTI SU INFRASTRUTTURA DI ACCESSIBILITÀ/CONNESSIONE (H>L)						1
<sup>22</sup> INTERAZIONI TRA US	Volte e archi di interconnessione					<input type="radio"/> sì <input checked="" type="radio"/> no
	Rifusioni o intasamenti					<input type="radio"/> sì <input checked="" type="radio"/> no
<sup>24</sup> REGOLARITÀ STRUTTURALE	Disallineamento tra quote di imposta della copertura					<input checked="" type="radio"/> sì <input type="radio"/> no
	Disallineamento tra quote orizzontamenti					<input type="radio"/> sì <input checked="" type="radio"/> no
	Disallineamento pareti di facciata					<input type="radio"/> sì <input checked="" type="radio"/> no
	Disallineamento negli spazi interni					<input type="radio"/> sì <input checked="" type="radio"/> no
	Testata snella					<input type="radio"/> sì <input checked="" type="radio"/> no
<sup>29</sup> ULTERIORI ELEMENTI DI VULNERABILITÀ	Elementi giustapposti o strutturalmente mal collegati (corpi scala, pensiline, balconi)					<input type="radio"/> sì <input checked="" type="radio"/> no
	Sistema di bucatore incongruo					<input checked="" type="radio"/> sì <input type="radio"/> no
	Pilastrini isolati, portici, piani pilotis					<input type="radio"/> sì <input checked="" type="radio"/> no
	Sopraelevazioni, altane, torrioni					<input type="radio"/> sì <input checked="" type="radio"/> no
	Torri, campanili, ciminiere					<input type="radio"/> sì <input checked="" type="radio"/> no
	Unità Strutturali degradate o danneggiate					<input type="radio"/> sì <input checked="" type="radio"/> no
<sup>35</sup> RINFORZI E MIGLIORAMENTO (>70% US)	Diffuso sistema di tiranti e catene					<input type="radio"/> sì <input checked="" type="radio"/> no
	Interventi strutturali di miglioramento o adeguamento sismico					<input type="radio"/> sì <input checked="" type="radio"/> no
<sup>37</sup> MORFOLOGIA	<input checked="" type="radio"/> Pianeggiante <input type="radio"/> Su leggero pendio (15°÷30°) <input type="radio"/> Su forte pendio (>30°)					
UBICAZIONE	<sup>38</sup> <input type="checkbox"/> Sotto versante incombente o forte pendio <sup>39</sup> <input type="checkbox"/> Sopra versante incombente o cresta					
MICROZONAZIONE SISMICA	<sup>40</sup> Zona MS (condizione peggiore) <input type="radio"/> Stabile <input type="radio"/> Stabile con amplificazioni <input checked="" type="radio"/> Instabile					
	Tipo instabilità <sup>41</sup> <input type="checkbox"/> Frana <sup>42</sup> <input checked="" type="checkbox"/> Liquefazione <sup>43</sup> <input type="checkbox"/> Faglia attiva e capace <sup>44</sup> <input type="checkbox"/> Cedimenti differenziali <sup>45</sup> <input type="checkbox"/> Cavità sotterranee					
GEOLOGIA / IDROGEOLOGIA	Localizzazione frana <sup>46</sup> <input type="checkbox"/> Interferente con l'aggregato strutturale <sup>47</sup> <input type="checkbox"/> A monte <sup>48</sup> <input type="checkbox"/> A valle					
	Rischio PAI <input type="radio"/> R1 <input checked="" type="radio"/> R2 <input type="radio"/> R3 <input type="radio"/> R4 <sup>50</sup> Area alluvionabile <input type="radio"/> Sì <input checked="" type="radio"/> No					



**Sezione 1 - IDENTIFICATIVI**

Data compilazione	11 / 07 / 2018	Codice ISTAT	
<sup>1</sup> Regione	TOSCANA		09
<sup>2</sup> Provincia	Livorno		049
<sup>3</sup> Comune	Collesalveti		008
<sup>4</sup> Località abitata	Collesalveti		10002
<sup>5</sup> Sezione censuaria			5
<sup>6</sup> Identificativo Aggregato Strutturale	0000488160	00	
<sup>7</sup> Identificativo Area di Emergenza			
<sup>8</sup> Identificativi infrastrutture di Accessibilità/Connessione	a 0000000046	b	0000000066
	c	d	
<sup>9</sup> Mappa in allegato (vedi retro)			

**Sezione 2 - CARATTERISTICHE GENERALI**

<sup>10</sup> NUMERO TOTALE UNITÀ STRUTTURALI (US)					2	
<sup>11</sup> (di cui) NUMERO US CON FUNZIONI STRATEGICHE					0	
<sup>12</sup> (di cui) NUMERO US CARATTERIZZATE DA GRANDI LUCI (chiese, teatri, palazzi storici,...)					0	
NUMERO US	<sup>13</sup> Muratura	2	<sup>14</sup> C.a.	0	<sup>15</sup> Altre strutture	0
<sup>16</sup> ALTEZZA MEDIA ALL'IMPOSTA DELLA COPERTURA (m)	6	<sup>17</sup> SUPERFICIE COPERTA (mq)				170
<sup>18</sup> NUMERO PIANI MINIMO	2	<sup>19</sup> NUMERO PIANI MASSIMO			2	
<sup>20</sup> LUNGHEZZA FRONTE SU INFRASTRUTTURA DI ACCESSIBILITÀ/CONNESSIONE (m)					20	
<sup>21</sup> NUMERO US INTERFERENTI SU INFRASTRUTTURA DI ACCESSIBILITÀ/CONNESSIONE (H>L)					1	
<sup>22</sup> INTERAZIONI TRA US	Volte e archi di interconnessione				<input type="radio"/> sì <input checked="" type="radio"/> no	
<sup>23</sup>	Rifusioni o intasamenti				<input type="radio"/> sì <input checked="" type="radio"/> no	
<sup>24</sup>	Disallineamento tra quote di imposta della copertura				<input checked="" type="radio"/> sì <input type="radio"/> no	
<sup>25</sup>	Disallineamento tra quote orizzontamenti				<input checked="" type="radio"/> sì <input type="radio"/> no	
<sup>26</sup> REGOLARITÀ STRUTTURALE	Disallineamento pareti di facciata				<input type="radio"/> sì <input checked="" type="radio"/> no	
<sup>27</sup>	Disallineamento negli spazi interni				<input type="radio"/> sì <input checked="" type="radio"/> no	
<sup>28</sup>	Testata snella				<input type="radio"/> sì <input checked="" type="radio"/> no	
<sup>29</sup>	Elementi giustapposti o strutturalmente mal collegati (corpi scala, pensiline, balconi)				<input type="radio"/> sì <input checked="" type="radio"/> no	
<sup>30</sup>	Sistema di bucatore incongruo				<input type="radio"/> sì <input checked="" type="radio"/> no	
<sup>31</sup> ULTERIORI ELEMENTI DI VULNERABILITÀ	Pilastrini isolati, portici, piani pilotis				<input type="radio"/> sì <input checked="" type="radio"/> no	
<sup>32</sup>	Sopraelevazioni, altane, torrioni				<input type="radio"/> sì <input checked="" type="radio"/> no	
<sup>33</sup>	Torri, campanili, ciminiere				<input type="radio"/> sì <input checked="" type="radio"/> no	
<sup>34</sup>	Unità Strutturali degradate o danneggiate				<input type="radio"/> sì <input checked="" type="radio"/> no	
<sup>35</sup> RINFORZI E MIGLIORAMENTO (>70% US)	Diffuso sistema di tiranti e catene				<input type="radio"/> sì <input checked="" type="radio"/> no	
<sup>36</sup>	Interventi strutturali di miglioramento o adeguamento sismico				<input type="radio"/> sì <input checked="" type="radio"/> no	
<sup>37</sup> MORFOLOGIA	<input type="radio"/> Pianeggiante <input checked="" type="radio"/> Su leggero pendio (15°÷30°) <input type="radio"/> Su forte pendio (>30°)					
UBICAZIONE	<sup>38</sup> <input type="checkbox"/> Sotto versante incombente o forte pendio <sup>39</sup> <input type="checkbox"/> Sopra versante incombente o cresta					
MICROZONAZIONE SISMICA	<sup>40</sup> Zona MS (condizione peggiore) <input type="radio"/> Stabile <input checked="" type="radio"/> Stabile con amplificazioni <input type="radio"/> Instabile					
	Tipo instabilità <sup>41</sup> <input type="checkbox"/> Frana <sup>42</sup> <input type="checkbox"/> Liquefazione <sup>43</sup> <input type="checkbox"/> Faglia attiva e capace <sup>44</sup> <input type="checkbox"/> Cedimenti differenziali <sup>45</sup> <input type="checkbox"/> Cavità sotterranee					
GEOLOGIA / IDROGEOLOGIA	Localizzazione frana <sup>46</sup> <input type="checkbox"/> Interferente con l'aggregato strutturale <sup>47</sup> <input type="checkbox"/> A monte <sup>48</sup> <input type="checkbox"/> A valle					
	Rischio PAI <input checked="" type="radio"/> R1 <input type="radio"/> R2 <input type="radio"/> R3 <input type="radio"/> R4 <sup>50</sup> Area alluvionabile <input type="radio"/> Sì <input checked="" type="radio"/> No					

**Sezione 1 - IDENTIFICATIVI**

Data compilazione	11 / 07 / 2018	Codice ISTAT	
<sup>1</sup> Regione	TOSCANA		09
<sup>2</sup> Provincia	Livorno		049
<sup>3</sup> Comune	Collesalveti		008
<sup>4</sup> Località abitata	Collesalveti		10002
<sup>5</sup> Sezione censuaria			5
<sup>6</sup> Identificativo Aggregato Strutturale	0000623436	00	
<sup>7</sup> Identificativo Area di Emergenza	0000000020		
<sup>8</sup> Identificativi infrastrutture di Accessibilità/Connessione	a 0000000053	b	
	c	d	
<sup>9</sup> Mappa in allegato (vedi retro)			

**Sezione 2 - CARATTERISTICHE GENERALI**

<sup>10</sup> NUMERO TOTALE UNITÀ STRUTTURALI (US)					6	
<sup>11</sup> (di cui) NUMERO US CON FUNZIONI STRATEGICHE					0	
<sup>12</sup> (di cui) NUMERO US CARATTERIZZATE DA GRANDI LUCI (chiese, teatri, palazzi storici,...)					0	
NUMERO US	<sup>13</sup> Muratura	6	<sup>14</sup> C.a.	0	<sup>15</sup> Altre strutture	0
<sup>16</sup> ALTEZZA MEDIA ALL'IMPOSTA DELLA COPERTURA (m)	7	<sup>17</sup> SUPERFICIE COPERTA (mq)			430	
<sup>18</sup> NUMERO PIANI MINIMO	2	<sup>19</sup> NUMERO PIANI MASSIMO			3	
<sup>20</sup> LUNGHEZZA FRONTE SU INFRASTRUTTURA DI ACCESSIBILITÀ/CONNESSIONE (m)					30	
<sup>21</sup> NUMERO US INTERFERENTI SU INFRASTRUTTURA DI ACCESSIBILITÀ/CONNESSIONE (H>L)					4	
<sup>22</sup> INTERAZIONI TRA US	Volte e archi di interconnessione				<input type="radio"/> sì <input checked="" type="radio"/> no	
	Rifusioni o intasamenti				<input type="radio"/> sì <input checked="" type="radio"/> no	
<sup>24</sup> REGOLARITÀ STRUTTURALE	Disallineamento tra quote di imposta della copertura				<input checked="" type="radio"/> sì <input type="radio"/> no	
	Disallineamento tra quote orizzontamenti				<input checked="" type="radio"/> sì <input type="radio"/> no	
	Disallineamento pareti di facciata				<input type="radio"/> sì <input checked="" type="radio"/> no	
	Disallineamento negli spazi interni				<input type="radio"/> sì <input checked="" type="radio"/> no	
	Testata snella				<input type="radio"/> sì <input checked="" type="radio"/> no	
<sup>29</sup> ULTERIORI ELEMENTI DI VULNERABILITÀ	Elementi giustapposti o strutturalmente mal collegati (corpi scala, pensiline, balconi)				<input type="radio"/> sì <input checked="" type="radio"/> no	
	Sistema di bucatore incongruo				<input type="radio"/> sì <input checked="" type="radio"/> no	
	Pilastrini isolati, portici, piani pilotis				<input type="radio"/> sì <input checked="" type="radio"/> no	
	Sopraelevazioni, altane, torrioni				<input type="radio"/> sì <input checked="" type="radio"/> no	
	Torri, campanili, ciminiere				<input type="radio"/> sì <input checked="" type="radio"/> no	
	Unità Strutturali degradate o danneggiate				<input type="radio"/> sì <input checked="" type="radio"/> no	
<sup>35</sup> RINFORZI E MIGLIORAMENTO (>70% US)	Diffuso sistema di tiranti e catene				<input type="radio"/> sì <input checked="" type="radio"/> no	
	Interventi strutturali di miglioramento o adeguamento sismico				<input type="radio"/> sì <input checked="" type="radio"/> no	
<sup>37</sup> MORFOLOGIA	<input type="radio"/> Pianeggiante <input checked="" type="radio"/> Su leggero pendio (15°÷30°) <input type="radio"/> Su forte pendio (>30°)					
UBICAZIONE	<sup>38</sup> <input type="checkbox"/> Sotto versante incombente o forte pendio <sup>39</sup> <input checked="" type="checkbox"/> Sopra versante incombente o cresta					
MICROZONAZIONE SISMICA	<sup>40</sup> Zona MS (condizione peggiore) <input type="radio"/> Stabile <input checked="" type="radio"/> Stabile con amplificazioni <input type="radio"/> Instabile					
	Tipo instabilità <sup>41</sup> <input type="checkbox"/> Frana <sup>42</sup> <input type="checkbox"/> Liquefazione <sup>43</sup> <input type="checkbox"/> Faglia attiva e capace <sup>44</sup> <input type="checkbox"/> Cedimenti differenziali <sup>45</sup> <input type="checkbox"/> Cavità sotterranee					
GEOLOGIA / IDROGEOLOGIA	Localizzazione frana <sup>46</sup> <input type="checkbox"/> Interferente con l'aggregato strutturale <sup>47</sup> <input type="checkbox"/> A monte <sup>48</sup> <input type="checkbox"/> A valle					
	Rischio PAI <input checked="" type="radio"/> R1 <input type="radio"/> R2 <input type="radio"/> R3 <input type="radio"/> R4 <sup>50</sup> Area alluvionabile <input type="radio"/> Sì <input checked="" type="radio"/> No					

**Sezione 1 - IDENTIFICATIVI**

Data compilazione	11 / 07 / 2018	Codice ISTAT	
<sup>1</sup> Regione	TOSCANA		09
<sup>2</sup> Provincia	Livorno		049
<sup>3</sup> Comune	Collesalveti		008
<sup>4</sup> Località abitata	Collesalveti		10002
<sup>5</sup> Sezione censuaria			5
<sup>6</sup> Identificativo Aggregato Strutturale	0000678918	00	
<sup>7</sup> Identificativo Area di Emergenza			
<sup>8</sup> Identificativi infrastrutture di Accessibilità/Connessione	a 0000000046	b	
	c	d	
<sup>9</sup> Mappa in allegato (vedi retro)			

**Sezione 2 - CARATTERISTICHE GENERALI**

<sup>10</sup> NUMERO TOTALE UNITÀ STRUTTURALI (US)					5	
<sup>11</sup> (di cui) NUMERO US CON FUNZIONI STRATEGICHE					0	
<sup>12</sup> (di cui) NUMERO US CARATTERIZZATE DA GRANDI LUCI (chiese, teatri, palazzi storici,...)					0	
NUMERO US	<sup>13</sup> Muratura	5	<sup>14</sup> C.a.	0	<sup>15</sup> Altre strutture	0
<sup>16</sup> ALTEZZA MEDIA ALL'IMPOSTA DELLA COPERTURA (m)	9	<sup>17</sup> SUPERFICIE COPERTA (mq)			600	
<sup>18</sup> NUMERO PIANI MINIMO	1	<sup>19</sup> NUMERO PIANI MASSIMO		3		
<sup>20</sup> LUNGHEZZA FRONTE SU INFRASTRUTTURA DI ACCESSIBILITÀ/CONNESSIONE (m)				30		
<sup>21</sup> NUMERO US INTERFERENTI SU INFRASTRUTTURA DI ACCESSIBILITÀ/CONNESSIONE (H>L)				1		
<sup>22</sup> INTERAZIONI TRA US	Volte e archi di interconnessione			<input type="radio"/> sì <input checked="" type="radio"/> no		
	Rifusioni o intasamenti			<input type="radio"/> sì <input checked="" type="radio"/> no		
<sup>24</sup> REGOLARITÀ STRUTTURALE	Disallineamento tra quote di imposta della copertura			<input checked="" type="radio"/> sì <input type="radio"/> no		
	Disallineamento tra quote orizzontamenti			<input checked="" type="radio"/> sì <input type="radio"/> no		
	Disallineamento pareti di facciata			<input checked="" type="radio"/> sì <input type="radio"/> no		
	Disallineamento negli spazi interni			<input checked="" type="radio"/> sì <input type="radio"/> no		
	Testata snella			<input type="radio"/> sì <input checked="" type="radio"/> no		
<sup>29</sup> ULTERIORI ELEMENTI DI VULNERABILITÀ	Elementi giustapposti o strutturalmente mal collegati (corpi scala, pensiline, balconi)			<input type="radio"/> sì <input checked="" type="radio"/> no		
	Sistema di bucatore incongruo			<input type="radio"/> sì <input checked="" type="radio"/> no		
	Pilastrini isolati, portici, piani pilotis			<input type="radio"/> sì <input checked="" type="radio"/> no		
	Sopraelevazioni, altane, torrioni			<input type="radio"/> sì <input checked="" type="radio"/> no		
	Torri, campanili, ciminiere			<input type="radio"/> sì <input checked="" type="radio"/> no		
	Unità Strutturali degradate o danneggiate			<input type="radio"/> sì <input checked="" type="radio"/> no		
<sup>35</sup> RINFORZI E MIGLIORAMENTO (>70% US)	Diffuso sistema di tiranti e catene			<input type="radio"/> sì <input checked="" type="radio"/> no		
	Interventi strutturali di miglioramento o adeguamento sismico			<input type="radio"/> sì <input checked="" type="radio"/> no		
<sup>37</sup> MORFOLOGIA	<input type="radio"/> Pianeggiante <input checked="" type="radio"/> Su leggero pendio (15°÷30°) <input type="radio"/> Su forte pendio (>30°)					
UBICAZIONE	<sup>38</sup> <input type="checkbox"/> Sotto versante incombente o forte pendio <sup>39</sup> <input type="checkbox"/> Sopra versante incombente o cresta					
MICROZONAZIONE SISMICA	<sup>40</sup> Zona MS (condizione peggiore) <input type="radio"/> Stabile <input checked="" type="radio"/> Stabile con amplificazioni <input type="radio"/> Instabile					
	Tipo instabilità <sup>41</sup> <input type="checkbox"/> Frana <sup>42</sup> <input type="checkbox"/> Liquefazione <sup>43</sup> <input type="checkbox"/> Faglia attiva e capace <sup>44</sup> <input type="checkbox"/> Cedimenti differenziali <sup>45</sup> <input type="checkbox"/> Cavità sotterranee					
GEOLOGIA / IDROGEOLOGIA	Localizzazione frana <sup>46</sup> <input type="checkbox"/> Interferente con l'aggregato strutturale <sup>47</sup> <input type="checkbox"/> A monte <sup>48</sup> <input type="checkbox"/> A valle					
	Rischio PAI <input checked="" type="radio"/> R1 <input type="radio"/> R2 <input type="radio"/> R3 <input type="radio"/> R4 <sup>50</sup> Area alluvionabile <input type="radio"/> Sì <input checked="" type="radio"/> No					



**Sezione 1 - IDENTIFICATIVI**

Data compilazione	11 / 07 / 2018	Codice ISTAT	
<sup>1</sup> Regione	TOSCANA		09
<sup>2</sup> Provincia	Livorno		049
<sup>3</sup> Comune	Collesalveti		008
<sup>4</sup> Località abitata	Collesalveti		10002
<sup>5</sup> Sezione censuaria			4
<sup>6</sup> Identificativo Aggregato Strutturale	0000774711	00	
<sup>7</sup> Identificativo Area di Emergenza			
<sup>8</sup> Identificativi infrastrutture di Accessibilità/Connessione	a 0000000068	b	0000000044
	c	d	
<sup>9</sup> Mappa in allegato (vedi retro)			

**Sezione 2 - CARATTERISTICHE GENERALI**

<sup>10</sup> NUMERO TOTALE UNITÀ STRUTTURALI (US)					8	
<sup>11</sup> (di cui) NUMERO US CON FUNZIONI STRATEGICHE					0	
<sup>12</sup> (di cui) NUMERO US CARATTERIZZATE DA GRANDI LUCI (chiese, teatri, palazzi storici,...)					0	
NUMERO US	<sup>13</sup> Muratura	8	<sup>14</sup> C.a.	0	<sup>15</sup> Altre strutture	0
<sup>16</sup> ALTEZZA MEDIA ALL'IMPOSTA DELLA COPERTURA (m)	8	<sup>17</sup> SUPERFICIE COPERTA (mq)			670	
<sup>18</sup> NUMERO PIANI MINIMO	1	<sup>19</sup> NUMERO PIANI MASSIMO			3	
<sup>20</sup> LUNGHEZZA FRONTE SU INFRASTRUTTURA DI ACCESSIBILITÀ/CONNESSIONE (m)					40	
<sup>21</sup> NUMERO US INTERFERENTI SU INFRASTRUTTURA DI ACCESSIBILITÀ/CONNESSIONE (H>L)					4	
<sup>22</sup> INTERAZIONI TRA US	Volte e archi di interconnessione				<input type="radio"/> sì <input checked="" type="radio"/> no	
	Rifusioni o intasamenti				<input type="radio"/> sì <input checked="" type="radio"/> no	
<sup>24</sup> REGOLARITÀ STRUTTURALE	Disallineamento tra quote di imposta della copertura				<input checked="" type="radio"/> sì <input type="radio"/> no	
	Disallineamento tra quote orizzontamenti				<input checked="" type="radio"/> sì <input type="radio"/> no	
	Disallineamento pareti di facciata				<input checked="" type="radio"/> sì <input type="radio"/> no	
	Disallineamento negli spazi interni				<input checked="" type="radio"/> sì <input type="radio"/> no	
	Testata snella				<input type="radio"/> sì <input checked="" type="radio"/> no	
<sup>29</sup> ULTERIORI ELEMENTI DI VULNERABILITÀ	Elementi giustapposti o strutturalmente mal collegati (corpi scala, pensiline, balconi)				<input type="radio"/> sì <input checked="" type="radio"/> no	
	Sistema di bucatore incongruo				<input type="radio"/> sì <input checked="" type="radio"/> no	
	Pilastrini isolati, portici, piani pilotis				<input type="radio"/> sì <input checked="" type="radio"/> no	
	Sopraelevazioni, altane, torrioni				<input type="radio"/> sì <input checked="" type="radio"/> no	
	Torri, campanili, ciminiere				<input type="radio"/> sì <input checked="" type="radio"/> no	
	Unità Strutturali degradate o danneggiate				<input type="radio"/> sì <input checked="" type="radio"/> no	
<sup>35</sup> RINFORZI E MIGLIORAMENTO (>70% US)	Diffuso sistema di tiranti e catene				<input type="radio"/> sì <input checked="" type="radio"/> no	
	Interventi strutturali di miglioramento o adeguamento sismico				<input type="radio"/> sì <input checked="" type="radio"/> no	
<sup>37</sup> MORFOLOGIA	<input type="radio"/> Pianeggiante <input checked="" type="radio"/> Su leggero pendio (15°÷30°) <input type="radio"/> Su forte pendio (>30°)					
UBICAZIONE	<sup>38</sup> <input type="radio"/> Sotto versante incombente o forte pendio <sup>39</sup> <input type="radio"/> Sopra versante incombente o cresta					
MICROZONAZIONE SISMICA	<sup>40</sup> Zona MS (condizione peggiore) <input type="radio"/> Stabile <input checked="" type="radio"/> Stabile con amplificazioni <input type="radio"/> Instabile					
	Tipo instabilità <sup>41</sup> <input type="radio"/> Frana <sup>42</sup> <input type="radio"/> Liquefazione <sup>43</sup> <input type="radio"/> Faglia attiva e capace <sup>44</sup> <input type="radio"/> Cedimenti differenziali <sup>45</sup> <input type="radio"/> Cavità sotterranee					
GEOLOGIA / IDROGEOLOGIA	Localizzazione frana <sup>46</sup> <input type="radio"/> Interferente con l'aggregato strutturale <sup>47</sup> <input type="radio"/> A monte <sup>48</sup> <input type="radio"/> A valle					
	Rischio PAI <input checked="" type="radio"/> R1 <input type="radio"/> R2 <input type="radio"/> R3 <input type="radio"/> R4 <sup>50</sup> Area alluvionabile <input type="radio"/> Sì <input checked="" type="radio"/> No					

**Sezione 1 - IDENTIFICATIVI**

Data compilazione	05 / 07 / 2018	Codice ISTAT	
<sup>1</sup> Regione	TOSCANA		09
<sup>2</sup> Provincia	Livorno		049
<sup>3</sup> Comune	Collesalveti		008
<sup>4</sup> Località abitata	Vicarello		10011
<sup>5</sup> Sezione censuaria			71
<sup>6</sup> Identificativo Aggregato Strutturale	0000828759	00	
<sup>7</sup> Identificativo Area di Emergenza			
<sup>8</sup> Identificativi infrastrutture di Accessibilità/Connessione	a 0000000014	b	
	c	d	
<sup>9</sup> Mappa in allegato (vedi retro)			

**Sezione 2 - CARATTERISTICHE GENERALI**

<sup>10</sup> NUMERO TOTALE UNITÀ STRUTTURALI (US)					15	
<sup>11</sup> (di cui) NUMERO US CON FUNZIONI STRATEGICHE					0	
<sup>12</sup> (di cui) NUMERO US CARATTERIZZATE DA GRANDI LUCI (chiese, teatri, palazzi storici,...)					0	
NUMERO US	<sup>13</sup> Muratura	15	<sup>14</sup> C.a.	0	<sup>15</sup> Altre strutture	0
<sup>16</sup> ALTEZZA MEDIA ALL'IMPOSTA DELLA COPERTURA (m)	9	<sup>17</sup> SUPERFICIE COPERTA (mq)			1700	
<sup>18</sup> NUMERO PIANI MINIMO	2	<sup>19</sup> NUMERO PIANI MASSIMO			3	
<sup>20</sup> LUNGHEZZA FRONTE SU INFRASTRUTTURA DI ACCESSIBILITÀ/CONNESSIONE (m)					160	
<sup>21</sup> NUMERO US INTERFERENTI SU INFRASTRUTTURA DI ACCESSIBILITÀ/CONNESSIONE (H>L)					1	
<sup>22</sup> INTERAZIONI TRA US	Volte e archi di interconnessione				<input checked="" type="radio"/> sì <input type="radio"/> no	
<sup>23</sup>	Rifusioni o intasamenti				<input checked="" type="radio"/> sì <input type="radio"/> no	
<sup>24</sup>	Disallineamento tra quote di imposta della copertura				<input checked="" type="radio"/> sì <input type="radio"/> no	
<sup>25</sup>	Disallineamento tra quote orizzontamenti				<input checked="" type="radio"/> sì <input type="radio"/> no	
<sup>26</sup> REGOLARITÀ STRUTTURALE	Disallineamento pareti di facciata				<input checked="" type="radio"/> sì <input type="radio"/> no	
<sup>27</sup>	Disallineamento negli spazi interni				<input type="radio"/> sì <input checked="" type="radio"/> no	
<sup>28</sup>	Testata snella				<input checked="" type="radio"/> sì <input type="radio"/> no	
<sup>29</sup>	Elementi giustapposti o strutturalmente mal collegati (corpi scala, pensiline, balconi)				<input type="radio"/> sì <input checked="" type="radio"/> no	
<sup>30</sup>	Sistema di bucatore incongruo				<input type="radio"/> sì <input checked="" type="radio"/> no	
<sup>31</sup> ULTERIORI ELEMENTI DI VULNERABILITÀ	Pilastrini isolati, portici, piani pilotis				<input type="radio"/> sì <input checked="" type="radio"/> no	
<sup>32</sup>	Sopraelevazioni, altane, torrioni				<input type="radio"/> sì <input checked="" type="radio"/> no	
<sup>33</sup>	Torri, campanili, ciminiere				<input type="radio"/> sì <input checked="" type="radio"/> no	
<sup>34</sup>	Unità Strutturali degradate o danneggiate				<input type="radio"/> sì <input checked="" type="radio"/> no	
<sup>35</sup>	Diffuso sistema di tiranti e catene				<input type="radio"/> sì <input checked="" type="radio"/> no	
<sup>36</sup> RINFORZI E MIGLIORAMENTO (>70% US)	Interventi strutturali di miglioramento o adeguamento sismico				<input type="radio"/> sì <input checked="" type="radio"/> no	
<sup>37</sup> MORFOLOGIA	<input checked="" type="radio"/> Pianeggiante <input type="radio"/> Su leggero pendio (15°÷30°) <input type="radio"/> Su forte pendio (>30°)					
UBICAZIONE	<sup>38</sup> <input type="checkbox"/> Sotto versante incombente o forte pendio <sup>39</sup> <input type="checkbox"/> Sopra versante incombente o cresta					
MICROZONAZIONE SISMICA	<sup>40</sup> Zona MS (condizione peggiore) <input type="radio"/> Stabile <input checked="" type="radio"/> Stabile con amplificazioni <input type="radio"/> Instabile					
	Tipo instabilità <sup>41</sup> <input type="checkbox"/> Frana <sup>42</sup> <input type="checkbox"/> Liquefazione <sup>43</sup> <input type="checkbox"/> Faglia attiva e capace <sup>44</sup> <input type="checkbox"/> Cedimenti differenziali <sup>45</sup> <input type="checkbox"/> Cavità sotterranee					
GEOLOGIA / IDROGEOLOGIA	Localizzazione frana <sup>46</sup> <input type="checkbox"/> Interferente con l'aggregato strutturale <sup>47</sup> <input type="checkbox"/> A monte <sup>48</sup> <input type="checkbox"/> A valle					
	Rischio PAI <input type="radio"/> R1 <input checked="" type="radio"/> R2 <input type="radio"/> R3 <input type="radio"/> R4 <sup>50</sup> Area alluvionabile <input type="radio"/> Sì <input checked="" type="radio"/> No					

**Sezione 1 - IDENTIFICATIVI**

Data compilazione	16 / 07 / 2018	Codice ISTAT	
<sup>1</sup> Regione	TOSCANA		09
<sup>2</sup> Provincia	Livorno		049
<sup>3</sup> Comune	Collesalveti		008
<sup>4</sup> Località abitata	Collesalveti		10002
<sup>5</sup> Sezione censuaria			3
<sup>6</sup> Identificativo Aggregato Strutturale	0000829800	00	
<sup>7</sup> Identificativo Area di Emergenza			
<sup>8</sup> Identificativi infrastrutture di Accessibilità/Connessione	a 0000000046	b	0000000044
	c	d	
<sup>9</sup> Mappa in allegato (vedi retro)			

**Sezione 2 - CARATTERISTICHE GENERALI**

<sup>10</sup> NUMERO TOTALE UNITÀ STRUTTURALI (US)					4	
<sup>11</sup> (di cui) NUMERO US CON FUNZIONI STRATEGICHE					0	
<sup>12</sup> (di cui) NUMERO US CARATTERIZZATE DA GRANDI LUCI (chiese, teatri, palazzi storici,...)					0	
NUMERO US	<sup>13</sup> Muratura	4	<sup>14</sup> C.a.	0	<sup>15</sup> Altre strutture	0
<sup>16</sup> ALTEZZA MEDIA ALL'IMPOSTA DELLA COPERTURA (m)	10	<sup>17</sup> SUPERFICIE COPERTA (mq)			490	
<sup>18</sup> NUMERO PIANI MINIMO	2	<sup>19</sup> NUMERO PIANI MASSIMO			3	
<sup>20</sup> LUNGHEZZA FRONTE SU INFRASTRUTTURA DI ACCESSIBILITÀ/CONNESSIONE (m)					30	
<sup>21</sup> NUMERO US INTERFERENTI SU INFRASTRUTTURA DI ACCESSIBILITÀ/CONNESSIONE (H>L)					1	
<sup>22</sup> INTERAZIONI TRA US	Volte e archi di interconnessione				<input type="radio"/> sì <input checked="" type="radio"/> no	
	Rifusioni o intasamenti				<input type="radio"/> sì <input checked="" type="radio"/> no	
<sup>24</sup> REGOLARITÀ STRUTTURALE	Disallineamento tra quote di imposta della copertura				<input checked="" type="radio"/> sì <input type="radio"/> no	
	Disallineamento tra quote orizzontamenti				<input checked="" type="radio"/> sì <input type="radio"/> no	
	Disallineamento pareti di facciata				<input type="radio"/> sì <input checked="" type="radio"/> no	
	Disallineamento negli spazi interni				<input type="radio"/> sì <input checked="" type="radio"/> no	
	Testata snella				<input type="radio"/> sì <input checked="" type="radio"/> no	
<sup>29</sup> ULTERIORI ELEMENTI DI VULNERABILITÀ	Elementi giustapposti o strutturalmente mal collegati (corpi scala, pensiline, balconi)				<input type="radio"/> sì <input checked="" type="radio"/> no	
	Sistema di bucatore incongruo				<input type="radio"/> sì <input checked="" type="radio"/> no	
	Pilastrini isolati, portici, piani pilotis				<input type="radio"/> sì <input checked="" type="radio"/> no	
	Sopraelevazioni, altane, torrioni				<input type="radio"/> sì <input checked="" type="radio"/> no	
	Torri, campanili, ciminiere				<input type="radio"/> sì <input checked="" type="radio"/> no	
	Unità Strutturali degradate o danneggiate				<input type="radio"/> sì <input checked="" type="radio"/> no	
<sup>35</sup> RINFORZI E MIGLIORAMENTO (>70% US)	Diffuso sistema di tiranti e catene				<input type="radio"/> sì <input checked="" type="radio"/> no	
	Interventi strutturali di miglioramento o adeguamento sismico				<input type="radio"/> sì <input checked="" type="radio"/> no	
<sup>37</sup> MORFOLOGIA	<input type="radio"/> Pianeggiante <input checked="" type="radio"/> Su leggero pendio (15°÷30°) <input type="radio"/> Su forte pendio (>30°)					
UBICAZIONE	<sup>38</sup> <input type="checkbox"/> Sotto versante incombente o forte pendio <sup>39</sup> <input type="checkbox"/> Sopra versante incombente o cresta					
MICROZONAZIONE SISMICA	<sup>40</sup> Zona MS (condizione peggiore) <input type="radio"/> Stabile <input checked="" type="radio"/> Stabile con amplificazioni <input type="radio"/> Instabile					
	Tipo instabilità <sup>41</sup> <input type="checkbox"/> Frana <sup>42</sup> <input type="checkbox"/> Liquefazione <sup>43</sup> <input type="checkbox"/> Faglia attiva e capace <sup>44</sup> <input type="checkbox"/> Cedimenti differenziali <sup>45</sup> <input type="checkbox"/> Cavità sotterranee					
GEOLOGIA / IDROGEOLOGIA	Localizzazione frana <sup>46</sup> <input type="checkbox"/> Interferente con l'aggregato strutturale <sup>47</sup> <input type="checkbox"/> A monte <sup>48</sup> <input type="checkbox"/> A valle					
	Rischio PAI <input checked="" type="radio"/> R1 <input type="radio"/> R2 <input type="radio"/> R3 <input type="radio"/> R4 <sup>50</sup> Area alluvionabile <input type="radio"/> Sì <input checked="" type="radio"/> No					



**Sezione 1 - IDENTIFICATIVI**

Data compilazione	11 / 07 / 2018	Codice ISTAT	
<sup>1</sup> Regione	TOSCANA		09
<sup>2</sup> Provincia	Livorno		049
<sup>3</sup> Comune	Collesalveti		008
<sup>4</sup> Località abitata	Collesalveti		10002
<sup>5</sup> Sezione censuaria			3
<sup>6</sup> Identificativo Aggregato Strutturale	0000893118	00	
<sup>7</sup> Identificativo Area di Emergenza			
<sup>8</sup> Identificativi infrastrutture di Accessibilità/Connessione	a 0000000066	b	
	c	d	
<sup>9</sup> Mappa in allegato (vedi retro)			

**Sezione 2 - CARATTERISTICHE GENERALI**

<sup>10</sup> NUMERO TOTALE UNITÀ STRUTTURALI (US)					3	
<sup>11</sup> (di cui) NUMERO US CON FUNZIONI STRATEGICHE					0	
<sup>12</sup> (di cui) NUMERO US CARATTERIZZATE DA GRANDI LUCI (chiese, teatri, palazzi storici,...)					0	
NUMERO US	<sup>13</sup> Muratura	3	<sup>14</sup> C.a.	0	<sup>15</sup> Altre strutture	0
<sup>16</sup> ALTEZZA MEDIA ALL'IMPOSTA DELLA COPERTURA (m)	7	<sup>17</sup> SUPERFICIE COPERTA (mq)			360	
<sup>18</sup> NUMERO PIANI MINIMO	2	<sup>19</sup> NUMERO PIANI MASSIMO			3	
<sup>20</sup> LUNGHEZZA FRONTE SU INFRASTRUTTURA DI ACCESSIBILITÀ/CONNESSIONE (m)					30	
<sup>21</sup> NUMERO US INTERFERENTI SU INFRASTRUTTURA DI ACCESSIBILITÀ/CONNESSIONE (H>L)					3	
<sup>22</sup> INTERAZIONI TRA US	Volte e archi di interconnessione				<input type="radio"/> sì <input checked="" type="radio"/> no	
<sup>23</sup>	Rifusioni o intasamenti				<input type="radio"/> sì <input checked="" type="radio"/> no	
<sup>24</sup>	Disallineamento tra quote di imposta della copertura				<input checked="" type="radio"/> sì <input type="radio"/> no	
<sup>25</sup>	Disallineamento tra quote orizzontamenti				<input checked="" type="radio"/> sì <input type="radio"/> no	
<sup>26</sup> REGOLARITÀ STRUTTURALE	Disallineamento pareti di facciata				<input type="radio"/> sì <input checked="" type="radio"/> no	
<sup>27</sup>	Disallineamento negli spazi interni				<input type="radio"/> sì <input checked="" type="radio"/> no	
<sup>28</sup>	Testata snella				<input type="radio"/> sì <input checked="" type="radio"/> no	
<sup>29</sup>	Elementi giustapposti o strutturalmente mal collegati (corpi scala, pensiline, balconi)				<input type="radio"/> sì <input checked="" type="radio"/> no	
<sup>30</sup>	Sistema di bucatore incongruo				<input type="radio"/> sì <input checked="" type="radio"/> no	
<sup>31</sup> ULTERIORI ELEMENTI DI VULNERABILITÀ	Pilastrini isolati, portici, piani pilotis				<input type="radio"/> sì <input checked="" type="radio"/> no	
<sup>32</sup>	Sopraelevazioni, altane, torrioni				<input type="radio"/> sì <input checked="" type="radio"/> no	
<sup>33</sup>	Torri, campanili, ciminiere				<input type="radio"/> sì <input checked="" type="radio"/> no	
<sup>34</sup>	Unità Strutturali degradate o danneggiate				<input type="radio"/> sì <input checked="" type="radio"/> no	
<sup>35</sup> RINFORZI E MIGLIORAMENTO (>70% US)	Diffuso sistema di tiranti e catene				<input type="radio"/> sì <input checked="" type="radio"/> no	
<sup>36</sup>	Interventi strutturali di miglioramento o adeguamento sismico				<input type="radio"/> sì <input checked="" type="radio"/> no	
<sup>37</sup> MORFOLOGIA	<input type="radio"/> Pianeggiante <input checked="" type="radio"/> Su leggero pendio (15°÷30°) <input type="radio"/> Su forte pendio (>30°)					
UBICAZIONE	<sup>38</sup> <input type="checkbox"/> Sotto versante incombente o forte pendio <sup>39</sup> <input type="checkbox"/> Sopra versante incombente o cresta					
MICROZONAZIONE SISMICA	<sup>40</sup> Zona MS (condizione peggiore) <input type="radio"/> Stabile <input checked="" type="radio"/> Stabile con amplificazioni <input type="radio"/> Instabile					
	Tipo instabilità <sup>41</sup> <input type="checkbox"/> Frana <sup>42</sup> <input type="checkbox"/> Liquefazione <sup>43</sup> <input type="checkbox"/> Faglia attiva e capace <sup>44</sup> <input type="checkbox"/> Cedimenti differenziali <sup>45</sup> <input type="checkbox"/> Cavità sotterranee					
GEOLOGIA / IDROGEOLOGIA	Localizzazione frana <sup>46</sup> <input type="checkbox"/> Interferente con l'aggregato strutturale <sup>47</sup> <input type="checkbox"/> A monte <sup>48</sup> <input type="checkbox"/> A valle					
	Rischio PAI <input checked="" type="radio"/> R1 <input type="radio"/> R2 <input type="radio"/> R3 <input type="radio"/> R4 <sup>50</sup> Area alluvionabile <input type="radio"/> Sì <input checked="" type="radio"/> No					

**Sezione 1 - IDENTIFICATIVI**

Data compilazione	11 / 07 / 2018	Codice ISTAT	
<sup>1</sup> Regione	TOSCANA		09
<sup>2</sup> Provincia	Livorno		049
<sup>3</sup> Comune	Collesalveti		008
<sup>4</sup> Località abitata	Collesalveti		10002
<sup>5</sup> Sezione censuaria			4
<sup>6</sup> Identificativo Aggregato Strutturale	0000911586	00	
<sup>7</sup> Identificativo Area di Emergenza			
<sup>8</sup> Identificativi infrastrutture di Accessibilità/Connessione	a 0000000045	b	0000000068
	c	d	
<sup>9</sup> Mappa in allegato (vedi retro)			

**Sezione 2 - CARATTERISTICHE GENERALI**

<sup>10</sup> NUMERO TOTALE UNITÀ STRUTTURALI (US)					8	
<sup>11</sup> (di cui) NUMERO US CON FUNZIONI STRATEGICHE					3	
<sup>12</sup> (di cui) NUMERO US CARATTERIZZATE DA GRANDI LUCI (chiese, teatri, palazzi storici,...)					0	
NUMERO US	<sup>13</sup> Muratura	8	<sup>14</sup> C.a.	0	<sup>15</sup> Altre strutture	0
<sup>16</sup> ALTEZZA MEDIA ALL'IMPOSTA DELLA COPERTURA (m)	9	<sup>17</sup> SUPERFICIE COPERTA (mq)			740	
<sup>18</sup> NUMERO PIANI MINIMO	2	<sup>19</sup> NUMERO PIANI MASSIMO			3	
<sup>20</sup> LUNGHEZZA FRONTE SU INFRASTRUTTURA DI ACCESSIBILITÀ/CONNESSIONE (m)					40	
<sup>21</sup> NUMERO US INTERFERENTI SU INFRASTRUTTURA DI ACCESSIBILITÀ/CONNESSIONE (H>L)					3	
<sup>22</sup> INTERAZIONI TRA US	Volte e archi di interconnessione				<input type="radio"/> sì <input checked="" type="radio"/> no	
	Rifusioni o intasamenti				<input type="radio"/> sì <input checked="" type="radio"/> no	
<sup>24</sup> REGOLARITÀ STRUTTURALE	Disallineamento tra quote di imposta della copertura				<input checked="" type="radio"/> sì <input type="radio"/> no	
	Disallineamento tra quote orizzontamenti				<input checked="" type="radio"/> sì <input type="radio"/> no	
	Disallineamento pareti di facciata				<input type="radio"/> sì <input checked="" type="radio"/> no	
	Disallineamento negli spazi interni				<input checked="" type="radio"/> sì <input type="radio"/> no	
	Testata snella				<input type="radio"/> sì <input checked="" type="radio"/> no	
<sup>29</sup> ULTERIORI ELEMENTI DI VULNERABILITÀ	Elementi giustapposti o strutturalmente mal collegati (corpi scala, pensiline, balconi)				<input type="radio"/> sì <input checked="" type="radio"/> no	
	Sistema di bucatore incongruo				<input type="radio"/> sì <input checked="" type="radio"/> no	
	Pilastrini isolati, portici, piani pilotis				<input type="radio"/> sì <input checked="" type="radio"/> no	
	Sopraelevazioni, altane, torrioni				<input type="radio"/> sì <input checked="" type="radio"/> no	
	Torri, campanili, ciminiere				<input checked="" type="radio"/> sì <input type="radio"/> no	
	Unità Strutturali degradate o danneggiate				<input type="radio"/> sì <input checked="" type="radio"/> no	
<sup>35</sup> RINFORZI E MIGLIORAMENTO (>70% US)	Diffuso sistema di tiranti e catene				<input type="radio"/> sì <input checked="" type="radio"/> no	
	Interventi strutturali di miglioramento o adeguamento sismico				<input type="radio"/> sì <input checked="" type="radio"/> no	
<sup>37</sup> MORFOLOGIA	<input type="radio"/> Pianeggiante <input checked="" type="radio"/> Su leggero pendio (15°÷30°) <input type="radio"/> Su forte pendio (>30°)					
UBICAZIONE	<sup>38</sup> <input type="checkbox"/> Sotto versante incombente o forte pendio <sup>39</sup> <input type="checkbox"/> Sopra versante incombente o cresta					
MICROZONAZIONE SISMICA	<sup>40</sup> Zona MS (condizione peggiore) <input type="radio"/> Stabile <input checked="" type="radio"/> Stabile con amplificazioni <input type="radio"/> Instabile					
	Tipo instabilità <sup>41</sup> <input type="checkbox"/> Frana <sup>42</sup> <input type="checkbox"/> Liquefazione <sup>43</sup> <input type="checkbox"/> Faglia attiva e capace <sup>44</sup> <input type="checkbox"/> Cedimenti differenziali <sup>45</sup> <input type="checkbox"/> Cavità sotterranee					
GEOLOGIA / IDROGEOLOGIA	Localizzazione frana <sup>46</sup> <input type="checkbox"/> Interferente con l'aggregato strutturale <sup>47</sup> <input type="checkbox"/> A monte <sup>48</sup> <input type="checkbox"/> A valle					
	Rischio PAI <input checked="" type="radio"/> R1 <input type="radio"/> R2 <input type="radio"/> R3 <input type="radio"/> R4 <sup>50</sup> Area alluvionabile <input type="radio"/> Sì <input checked="" type="radio"/> No					

**Sezione 1 - IDENTIFICATIVI**

Data compilazione	05 / 07 / 2018	Codice ISTAT	
<sup>1</sup> Regione	TOSCANA		09
<sup>2</sup> Provincia	Livorno		049
<sup>3</sup> Comune	Collesalvetti		008
<sup>4</sup> Località abitata	Guasticce		10005
<sup>5</sup> Sezione censuaria			34
<sup>6</sup> Identificativo Aggregato Strutturale	0000960965	00	
<sup>7</sup> Identificativo Area di Emergenza			
<sup>8</sup> Identificativi infrastrutture di Accessibilità/Connessione	a 0000000003	b	
	c	d	
<sup>9</sup> Mappa in allegato (vedi retro)			

**Sezione 2 - CARATTERISTICHE GENERALI**

<sup>10</sup> NUMERO TOTALE UNITÀ STRUTTURALI (US)					3	
<sup>11</sup> (di cui) NUMERO US CON FUNZIONI STRATEGICHE					0	
<sup>12</sup> (di cui) NUMERO US CARATTERIZZATE DA GRANDI LUCI (chiese, teatri, palazzi storici,...)					0	
NUMERO US	<sup>13</sup> Muratura	3	<sup>14</sup> C.a.	0	<sup>15</sup> Altre strutture	0
<sup>16</sup> ALTEZZA MEDIA ALL'IMPOSTA DELLA COPERTURA (m)	8	<sup>17</sup> SUPERFICIE COPERTA (mq)			430	
<sup>18</sup> NUMERO PIANI MINIMO	2	<sup>19</sup> NUMERO PIANI MASSIMO		2		
<sup>20</sup> LUNGHEZZA FRONTE SU INFRASTRUTTURA DI ACCESSIBILITÀ/CONNESSIONE (m)				30		
<sup>21</sup> NUMERO US INTERFERENTI SU INFRASTRUTTURA DI ACCESSIBILITÀ/CONNESSIONE (H>L)				1		
<sup>22</sup> INTERAZIONI TRA US	Volte e archi di interconnessione			<input type="radio"/> sì	<input checked="" type="radio"/> no	
	Rifusioni o intasamenti			<input type="radio"/> sì	<input checked="" type="radio"/> no	
<sup>24</sup> REGOLARITÀ STRUTTURALE	Disallineamento tra quote di imposta della copertura			<input checked="" type="radio"/> sì	<input type="radio"/> no	
	Disallineamento tra quote orizzontamenti			<input checked="" type="radio"/> sì	<input type="radio"/> no	
	Disallineamento pareti di facciata			<input checked="" type="radio"/> sì	<input type="radio"/> no	
	Disallineamento negli spazi interni			<input type="radio"/> sì	<input checked="" type="radio"/> no	
	Testata snella			<input type="radio"/> sì	<input checked="" type="radio"/> no	
<sup>29</sup> ULTERIORI ELEMENTI DI VULNERABILITÀ	Elementi giustapposti o strutturalmente mal collegati (corpi scala, pensiline, balconi)			<input type="radio"/> sì	<input checked="" type="radio"/> no	
	Sistema di bucatore incongruo			<input checked="" type="radio"/> sì	<input type="radio"/> no	
	Pilastrini isolati, portici, piani pilotis			<input type="radio"/> sì	<input checked="" type="radio"/> no	
	Sopraelevazioni, altane, torrioni			<input type="radio"/> sì	<input checked="" type="radio"/> no	
	Torri, campanili, ciminiere			<input type="radio"/> sì	<input checked="" type="radio"/> no	
	Unità Strutturali degradate o danneggiate			<input type="radio"/> sì	<input checked="" type="radio"/> no	
<sup>35</sup> RINFORZI E MIGLIORAMENTO (>70% US)	Diffuso sistema di tiranti e catene			<input type="radio"/> sì	<input checked="" type="radio"/> no	
	Interventi strutturali di miglioramento o adeguamento sismico			<input type="radio"/> sì	<input checked="" type="radio"/> no	
<sup>37</sup> MORFOLOGIA	<input checked="" type="radio"/> Pianeggiante	<input type="radio"/> Su leggero pendio (15°÷30°)	<input type="radio"/> Su forte pendio (>30°)			
UBICAZIONE	<sup>38</sup> <input type="checkbox"/> Sotto versante incombente o forte pendio	<sup>39</sup> <input type="checkbox"/> Sopra versante incombente o cresta				
MICROZONAZIONE SISMICA	<sup>40</sup> Zona MS (condizione peggiore)	<input type="radio"/> Stabile	<input type="radio"/> Stabile con amplificazioni	<input checked="" type="radio"/> Instabile		
	Tipo instabilità <sup>41</sup> <input type="checkbox"/> Frana	<input checked="" type="checkbox"/> Liquefazione	<sup>43</sup> <input type="checkbox"/> Faglia attiva e capace	<sup>44</sup> <input type="checkbox"/> Cedimenti differenziali	<sup>45</sup> <input type="checkbox"/> Cavità sotterranee	
GEOLOGIA / IDROGEOLOGIA	Localizzazione frana <sup>46</sup> <input type="checkbox"/> Interferente con l'aggregato strutturale	<sup>47</sup> <input type="checkbox"/> A monte	<sup>48</sup> <input type="checkbox"/> A valle			
	Rischio PAI	<input type="radio"/> R1	<input checked="" type="radio"/> R2	<input type="radio"/> R3	<input type="radio"/> R4	
	<sup>50</sup> Area alluvionabile	<input type="radio"/> Sì	<input checked="" type="radio"/> No			



**Sezione 1 - IDENTIFICATIVI**

Data compilazione	06 / 08 / 2018	Codice ISTAT	
<sup>1</sup> Regione	TOSCANA		09
<sup>2</sup> Provincia	Livorno		049
<sup>3</sup> Comune	Collesalveti		008
<sup>4</sup> Località abitata	Stagno		10010
<sup>5</sup> Sezione censuaria			39
<sup>6</sup> Identificativo Aggregato Strutturale	0001154196	00	
<sup>7</sup> Identificativo Area di Emergenza			
<sup>8</sup> Identificativi infrastrutture di Accessibilità/Connessione	a	b	
	c	d	
<sup>9</sup> Mappa in allegato (vedi retro)			

**Sezione 2 - CARATTERISTICHE GENERALI**

<sup>10</sup> NUMERO TOTALE UNITÀ STRUTTURALI (US)					3	
<sup>11</sup> (di cui) NUMERO US CON FUNZIONI STRATEGICHE					2	
<sup>12</sup> (di cui) NUMERO US CARATTERIZZATE DA GRANDI LUCI (chiese, teatri, palazzi storici,...)					0	
NUMERO US	<sup>13</sup> Muratura	2	<sup>14</sup> C.a.	0	<sup>15</sup> Altre strutture	1
<sup>16</sup> ALTEZZA MEDIA ALL'IMPOSTA DELLA COPERTURA (m)	6	<sup>17</sup> SUPERFICIE COPERTA (mq)			570	
<sup>18</sup> NUMERO PIANI MINIMO	1	<sup>19</sup> NUMERO PIANI MASSIMO		2		
<sup>20</sup> LUNGHEZZA FRONTE SU INFRASTRUTTURA DI ACCESSIBILITÀ/CONNESSIONE (m)				0		
<sup>21</sup> NUMERO US INTERFERENTI SU INFRASTRUTTURA DI ACCESSIBILITÀ/CONNESSIONE (H>L)				0		
<sup>22</sup> INTERAZIONI TRA US	Volte e archi di interconnessione			<input type="radio"/> sì <input checked="" type="radio"/> no		
<sup>23</sup>	Rifusioni o intasamenti			<input type="radio"/> sì <input checked="" type="radio"/> no		
<sup>24</sup>	Disallineamento tra quote di imposta della copertura			<input checked="" type="radio"/> sì <input type="radio"/> no		
<sup>25</sup>	Disallineamento tra quote orizzontamenti			<input type="radio"/> sì <input checked="" type="radio"/> no		
<sup>26</sup> REGOLARITÀ STRUTTURALE	Disallineamento pareti di facciata			<input type="radio"/> sì <input checked="" type="radio"/> no		
<sup>27</sup>	Disallineamento negli spazi interni			<input type="radio"/> sì <input checked="" type="radio"/> no		
<sup>28</sup>	Testata snella			<input type="radio"/> sì <input checked="" type="radio"/> no		
<sup>29</sup>	Elementi giustapposti o strutturalmente mal collegati (corpi scala, pensiline, balconi)			<input type="radio"/> sì <input checked="" type="radio"/> no		
<sup>30</sup>	Sistema di bucatore incongruo			<input type="radio"/> sì <input checked="" type="radio"/> no		
<sup>31</sup> ULTERIORI ELEMENTI DI VULNERABILITÀ	Pilastrini isolati, portici, piani pilotis			<input type="radio"/> sì <input checked="" type="radio"/> no		
<sup>32</sup>	Sopraelevazioni, altane, torrioni			<input type="radio"/> sì <input checked="" type="radio"/> no		
<sup>33</sup>	Torri, campanili, ciminiere			<input type="radio"/> sì <input checked="" type="radio"/> no		
<sup>34</sup>	Unità Strutturali degradate o danneggiate			<input type="radio"/> sì <input checked="" type="radio"/> no		
<sup>35</sup>	Diffuso sistema di tiranti e catene			<input type="radio"/> sì <input checked="" type="radio"/> no		
<sup>36</sup> RINFORZI E MIGLIORAMENTO (>70% US)	Interventi strutturali di miglioramento o adeguamento sismico			<input type="radio"/> sì <input checked="" type="radio"/> no		
<sup>37</sup> MORFOLOGIA	<input checked="" type="radio"/> Pianeggiante <input type="radio"/> Su leggero pendio (15°÷30°) <input type="radio"/> Su forte pendio (>30°)					
UBICAZIONE	<sup>38</sup> <input type="checkbox"/> Sotto versante incombente o forte pendio <sup>39</sup> <input type="checkbox"/> Sopra versante incombente o cresta					
MICROZONAZIONE SISMICA	<sup>40</sup> Zona MS (condizione peggiore) <input type="radio"/> Stabile <input checked="" type="radio"/> Stabile con amplificazioni <input type="radio"/> Instabile					
	Tipo instabilità <sup>41</sup> <input type="checkbox"/> Frana <sup>42</sup> <input type="checkbox"/> Liquefazione <sup>43</sup> <input type="checkbox"/> Faglia attiva e capace <sup>44</sup> <input type="checkbox"/> Cedimenti differenziali <sup>45</sup> <input type="checkbox"/> Cavità sotterranee					
GEOLOGIA / IDROGEOLOGIA	Localizzazione frana <sup>46</sup> <input type="checkbox"/> Interferente con l'aggregato strutturale <sup>47</sup> <input type="checkbox"/> A monte <sup>48</sup> <input type="checkbox"/> A valle					
	Rischio PAI <input type="radio"/> R1 <input checked="" type="radio"/> R2 <input type="radio"/> R3 <input type="radio"/> R4 <sup>50</sup> Area alluvionabile <input type="radio"/> Sì <input checked="" type="radio"/> No					

**Sezione 1 - IDENTIFICATIVI**

Data compilazione	11 / 07 / 2018	Codice ISTAT	
<sup>1</sup> Regione	TOSCANA		09
<sup>2</sup> Provincia	Livorno		049
<sup>3</sup> Comune	Collesalveti		008
<sup>4</sup> Località abitata	Collesalveti		10002
<sup>5</sup> Sezione censuaria			4
<sup>6</sup> Identificativo Aggregato Strutturale	0001185988	00	
<sup>7</sup> Identificativo Area di Emergenza			
<sup>8</sup> Identificativi infrastrutture di Accessibilità/Connessione	a 0000000068	b	
	c	d	
<sup>9</sup> Mappa in allegato (vedi retro)			

**Sezione 2 - CARATTERISTICHE GENERALI**

<sup>10</sup> NUMERO TOTALE UNITÀ STRUTTURALI (US)					8	
<sup>11</sup> (di cui) NUMERO US CON FUNZIONI STRATEGICHE					1	
<sup>12</sup> (di cui) NUMERO US CARATTERIZZATE DA GRANDI LUCI (chiese, teatri, palazzi storici,...)					0	
NUMERO US	<sup>13</sup> Muratura	8	<sup>14</sup> C.a.	0	<sup>15</sup> Altre strutture	0
<sup>16</sup> ALTEZZA MEDIA ALL'IMPOSTA DELLA COPERTURA (m)	8	<sup>17</sup> SUPERFICIE COPERTA (mq)			990	
<sup>18</sup> NUMERO PIANI MINIMO	2	<sup>19</sup> NUMERO PIANI MASSIMO			3	
<sup>20</sup> LUNGHEZZA FRONTE SU INFRASTRUTTURA DI ACCESSIBILITÀ/CONNESSIONE (m)					45	
<sup>21</sup> NUMERO US INTERFERENTI SU INFRASTRUTTURA DI ACCESSIBILITÀ/CONNESSIONE (H>L)					1	
<sup>22</sup> INTERAZIONI TRA US	Volte e archi di interconnessione				<input checked="" type="radio"/> sì <input type="radio"/> no	
	Rifusioni o intasamenti				<input type="radio"/> sì <input checked="" type="radio"/> no	
<sup>24</sup> REGOLARITÀ STRUTTURALE	Disallineamento tra quote di imposta della copertura				<input checked="" type="radio"/> sì <input type="radio"/> no	
	Disallineamento tra quote orizzontamenti				<input checked="" type="radio"/> sì <input type="radio"/> no	
	Disallineamento pareti di facciata				<input type="radio"/> sì <input checked="" type="radio"/> no	
	Disallineamento negli spazi interni				<input type="radio"/> sì <input checked="" type="radio"/> no	
	Testata snella				<input type="radio"/> sì <input checked="" type="radio"/> no	
<sup>29</sup> ULTERIORI ELEMENTI DI VULNERABILITÀ	Elementi giustapposti o strutturalmente mal collegati (corpi scala, pensiline, balconi)				<input type="radio"/> sì <input checked="" type="radio"/> no	
	Sistema di bucatore incongruo				<input type="radio"/> sì <input checked="" type="radio"/> no	
	Pilastrini isolati, portici, piani pilotis				<input type="radio"/> sì <input checked="" type="radio"/> no	
	Sopraelevazioni, altane, torrioni				<input type="radio"/> sì <input checked="" type="radio"/> no	
	Torri, campanili, ciminiere				<input type="radio"/> sì <input checked="" type="radio"/> no	
	Unità Strutturali degradate o danneggiate				<input type="radio"/> sì <input checked="" type="radio"/> no	
<sup>35</sup> RINFORZI E MIGLIORAMENTO (>70% US)	Diffuso sistema di tiranti e catene				<input type="radio"/> sì <input checked="" type="radio"/> no	
	Interventi strutturali di miglioramento o adeguamento sismico				<input type="radio"/> sì <input checked="" type="radio"/> no	
<sup>37</sup> MORFOLOGIA	<input type="radio"/> Pianeggiante <input checked="" type="radio"/> Su leggero pendio (15°÷30°) <input type="radio"/> Su forte pendio (>30°)					
UBICAZIONE	<sup>38</sup> <input type="checkbox"/> Sotto versante incombente o forte pendio <sup>39</sup> <input type="checkbox"/> Sopra versante incombente o cresta					
MICROZONAZIONE SISMICA	<sup>40</sup> Zona MS (condizione peggiore) <input type="radio"/> Stabile <input checked="" type="radio"/> Stabile con amplificazioni <input type="radio"/> Instabile					
	Tipo instabilità <sup>41</sup> <input type="checkbox"/> Frana <sup>42</sup> <input type="checkbox"/> Liquefazione <sup>43</sup> <input type="checkbox"/> Faglia attiva e capace <sup>44</sup> <input type="checkbox"/> Cedimenti differenziali <sup>45</sup> <input type="checkbox"/> Cavità sotterranee					
GEOLOGIA / IDROGEOLOGIA	Localizzazione frana <sup>46</sup> <input type="checkbox"/> Interferente con l'aggregato strutturale <sup>47</sup> <input type="checkbox"/> A monte <sup>48</sup> <input type="checkbox"/> A valle					
	Rischio PAI <input checked="" type="radio"/> R1 <input type="radio"/> R2 <input type="radio"/> R3 <input type="radio"/> R4 <sup>50</sup> Area alluvionabile <input type="radio"/> Sì <input checked="" type="radio"/> No					

**Sezione 1 - IDENTIFICATIVI**

Data compilazione	06 / 07 / 2018	Codice ISTAT	
1 Regione	TOSCANA		09
2 Provincia	Livorno		049
3 Comune	Collesalveti		008
4 Località abitata	Vicarello		10011
5 Sezione censuaria			15
6 Identificativo Aggregato Strutturale	0000036865	00	
7 Identificativo Unità Strutturale	999		
8 Identificativo Area di Emergenza	0000000004		
9 Identificativi infrastrutture di Accessibilità/Connessione	a	b	
	c	d	
10 Indirizzo	Via Falaschi	11 Civico	161
12 Mappa in allegato (vedi retro)			

**Sezione 2 - CARATTERISTICHE GENERALI**

POSIZIONE NELL'AGGREGATO <sup>13</sup> Isolata	<input checked="" type="radio"/> Sì <input type="radio"/> No	<sup>14</sup> Interna	<input type="radio"/> D'estremità <input type="radio"/> D'angolo
<sup>15</sup> FRONTE INTERFERENTE SU INFRASTRUTTURA ACCESSIBILITÀ/CONNESSIONE (H>L) O AREA DI EMERGENZA (H>d)	<input checked="" type="radio"/> Sì <input type="radio"/> No		
<sup>16</sup> UNITÀ STRUTTURALE SPECIALISTICA	<input type="radio"/> Sì <input checked="" type="radio"/> No	<sup>17</sup> Chiesa	<input type="radio"/> Teatro <input type="radio"/> Torre/campanile/ciminiera <input type="radio"/> Altro
<sup>18</sup> NUMERO PIANI TOTALI (INCLUSI INTERRATI)	4	<sup>19</sup> PIANI INTERRATI	<input type="radio"/> 0 <input checked="" type="radio"/> 1 <input type="radio"/> 2 <input type="radio"/> ≥3
<sup>20</sup> ALTEZZA MEDIA DI PIANO (m)	<input type="radio"/> ≤2,50 <input checked="" type="radio"/> 2,50-3-50 <input type="radio"/> 3,50-5,00 <input type="radio"/> ≥5,00	<sup>21</sup> ALTEZZA ALL'IMPOSTA DELLA COPERTURA	9
<sup>22</sup> VOLUME UNICO SU AC	<input type="radio"/> Sì <input checked="" type="radio"/> No	<sup>23</sup> SUPERFICIE MEDIA DI PIANO (mq)	380
<sup>24</sup> STRUTTURA PORTANTE VERTICALE	<input checked="" type="radio"/> C.a. <input type="radio"/> Acciaio <input type="radio"/> Acciaio-c.l.s. <input type="radio"/> Muratura <input type="radio"/> Mista (muratura/c.a.) <input type="radio"/> Legno <input type="radio"/> Non identificata		
<sup>25</sup> TIPO MURATURA	<input type="radio"/> Buona <input type="radio"/> Cattiva <input type="radio"/> Non identificata	<sup>26</sup> CORDOLI O CATENE	<input type="radio"/> Sì <input checked="" type="radio"/> No
<sup>27</sup> PILASTRI ISOLATI	<input type="radio"/> Sì <input checked="" type="radio"/> No	<sup>28</sup> PIANO PILOTIS	<input type="radio"/> Sì <input checked="" type="radio"/> No
<sup>29</sup> SOPRAELEVAZIONI	<input type="radio"/> Sì <input checked="" type="radio"/> No	<sup>30</sup> DANNO STRUTTURALE	<input type="radio"/> Gravissimo <input type="radio"/> Medio - grave <input type="radio"/> Leggero <input checked="" type="radio"/> Assente
<sup>31</sup> STATO MANUTENTIVO	<input type="radio"/> Carente <input checked="" type="radio"/> Sufficiente <input type="radio"/> Buono		
PROPRIETÀ	<sup>32</sup> <input type="radio"/> Pubblica <input checked="" type="radio"/> Privata		
<sup>33</sup> MORFOLOGIA	<input checked="" type="radio"/> Pianeggiante <input type="radio"/> Su leggero pendio (15°÷30°) <input type="radio"/> Su forte pendio (>30°)		
UBICAZIONE	<sup>35</sup> <input type="radio"/> Sotto versante incombente o forte pendio <input checked="" type="radio"/> Sopra versante incombente o cresta		
MICROZONAZIONE SISMICA	<sup>37</sup> Zona MS (condizione peggiore) <input type="radio"/> Stabile <input checked="" type="radio"/> Stabile con amplificazioni <input type="radio"/> Instabile		
Tipo instabilità <sup>38</sup>	<input type="radio"/> Frana <input checked="" type="radio"/> Liquefazione <input type="radio"/> Faglia attiva e capace	<sup>41</sup> Cedimenti differenziali	<sup>42</sup> Cavità sotterranee
GEOLOGIA / IDROGEOLOGIA	Localizzazione frana <sup>43</sup> <input type="radio"/> Interferente con l'unità strutturale <input type="radio"/> A monte <sup>44</sup> <input type="radio"/> A valle <sup>45</sup>	<sup>47</sup> Area alluvionabile	<input type="radio"/> Sì <input checked="" type="radio"/> No
Rischio PAI	<input checked="" type="radio"/> R1 <input type="radio"/> R2 <input type="radio"/> R3 <input type="radio"/> R4		

**Sezione 3 - CARATTERISTICHE SPECIFICHE**

<sup>48</sup> DESTINAZIONE D'USO (USO ATTUALE)	S90
<sup>49</sup> TIPO E NUMERO UNITÀ D'USO	A <input checked="" type="checkbox"/> Residenziale (H 5 ) D <input type="checkbox"/> Turistico (K 0 ) G <input type="checkbox"/> Deposito (N 0 ) B <input type="checkbox"/> Commercio (I 0 ) E <input type="checkbox"/> Produzione (L 0 ) C <input type="checkbox"/> Serv. pubbl. (J 0 ) F <input type="checkbox"/> Uffici (M 0 )
<sup>50</sup> EPOCA DI COSTRUZIONE E RISTRUTTURAZIONE	<input type="checkbox"/> ≤1919 <input type="checkbox"/> 19-45 <input type="checkbox"/> 46-61 <input type="checkbox"/> 62-71 <input type="checkbox"/> 72-81 <input checked="" type="checkbox"/> 82-91 <input type="checkbox"/> ≥2002
<sup>51</sup> UTILIZZAZIONE	<input checked="" type="radio"/> >65% <input type="radio"/> 30-65% <input type="radio"/> <30% <input type="radio"/> Non utilizzato <input type="radio"/> In costruzione <input type="radio"/> Non finito <input type="radio"/> Abbandonato
<sup>52</sup> OCCUPANTI	20



**Sezione 1 - IDENTIFICATIVI**

Data compilazione	14 / 07 / 2018	Codice ISTAT	
1 Regione	TOSCANA		09
2 Provincia	Livorno		049
3 Comune	Collesalveti		008
4 Località abitata	Collesalveti		10002
5 Sezione censuaria			1
6 Identificativo Aggregato Strutturale	0000044192	00	
7 Identificativo Unità Strutturale	999		
8 Identificativo Area di Emergenza	0000000017		
9 Identificativi infrastrutture di Accessibilità/Connessione	a	b	
	c	d	
10 Indirizzo	Via Roma	11 Civico	
12 Mappa in allegato (vedi retro)			

**Sezione 2 - CARATTERISTICHE GENERALI**

POSIZIONE NELL'AGGREGATO	13 Isolata <input checked="" type="radio"/> Sì <input type="radio"/> No	14 <input type="radio"/> Interna <input type="radio"/> D'estremità <input type="radio"/> D'angolo
15 FRONTE INTERFERENTE SU INFRASTRUTTURA ACCESSIBILITÀ/CONNESSIONE (H>L) O AREA DI EMERGENZA (H>d)	<input checked="" type="radio"/> Sì <input type="radio"/> No	
16 UNITÀ STRUTTURALE SPECIALISTICA	<input type="radio"/> Sì <input checked="" type="radio"/> No	17 <input type="radio"/> Chiesa <input type="radio"/> Teatro <input type="radio"/> Torre/campanile/ciminiera <input type="radio"/> Altro
18 NUMERO PIANI TOTALI (INCLUSI INTERRATI)	3	19 PIANI INTERRATI <input type="radio"/> 0 <input checked="" type="radio"/> 1 <input type="radio"/> 2 <input type="radio"/> ≥3
20 ALTEZZA MEDIA DI PIANO (m)	<input type="radio"/> ≤2,50 <input checked="" type="radio"/> 2,50-3-50 <input type="radio"/> 3,50-5,00 <input type="radio"/> ≥5,00	21 ALTEZZA ALL'IMPOSTA DELLA COPERTURA
22 VOLUME UNICO SU AC	<input type="radio"/> Sì <input checked="" type="radio"/> No	23 SUPERFICIE MEDIA DI PIANO (mq)
24 STRUTTURA PORTANTE VERTICALE	<input checked="" type="radio"/> C.a. <input type="radio"/> Acciaio <input type="radio"/> Acciaio-c.l.s. <input type="radio"/> Muratura <input type="radio"/> Mista (muratura/c.a.) <input type="radio"/> Legno <input type="radio"/> Non identificata	6
25 TIPO MURATURA	<input type="radio"/> Buona <input type="radio"/> Cattiva <input type="radio"/> Non identificata	26 CORDOLI O CATENE <input type="radio"/> Sì <input checked="" type="radio"/> No
27 PILASTRI ISOLATI	<input type="radio"/> Sì <input checked="" type="radio"/> No	28 PIANO PILOTIS <input type="radio"/> Sì <input checked="" type="radio"/> No
29 SOPRAELEVAZIONI	<input type="radio"/> Sì <input checked="" type="radio"/> No	31 STATO MANUTENTIVO <input type="radio"/> Carente <input checked="" type="radio"/> Sufficiente <input type="radio"/> Buono
30 DANNO STRUTTURALE	<input type="radio"/> Gravissimo <input type="radio"/> Medio - grave <input type="radio"/> Leggero <input checked="" type="radio"/> Assente	32 PROPRIETÀ <input type="radio"/> Pubblica <input checked="" type="radio"/> Privata
33 MORFOLOGIA	<input checked="" type="radio"/> Pianeggiante <input type="radio"/> Su leggero pendio (15°÷30°) <input type="radio"/> Su forte pendio (>30°)	34 UBICAZIONE <input type="radio"/> Sotto versante incombente o forte pendio <input type="radio"/> Sopra versante incombente o cresta
35 MICROZONAZIONE SISMICA	37 Zona MS (condizione peggiore) <input type="radio"/> Stabile <input checked="" type="radio"/> Stabile con amplificazioni <input type="radio"/> Instabile	38 Tipo instabilità <input type="radio"/> Frana <input type="radio"/> Liquefazione <input type="radio"/> Faglia attiva e capace <input type="radio"/> Cedimenti differenziali <input type="radio"/> Cavità sotterranee
39 GEOLOGIA / IDROGEOLOGIA	43 Localizzazione frana <input type="radio"/> Interferente con l'unità strutturale <input type="radio"/> A monte <input type="radio"/> A valle	44 Rischio PAI <input checked="" type="radio"/> R1 <input type="radio"/> R2 <input type="radio"/> R3 <input type="radio"/> R4 <input type="radio"/> Area alluvionabile <input type="radio"/> Sì <input checked="" type="radio"/> No

**Sezione 3 - CARATTERISTICHE SPECIFICHE**

48 DESTINAZIONE D'USO (USO ATTUALE)	S90			
49 TIPO E NUMERO UNITÀ D'USO	A <input checked="" type="checkbox"/> Residenziale (H 8 )	D <input type="checkbox"/> Turistico (K 0 )	G <input type="checkbox"/> Deposito (N 0 )	
	B <input type="checkbox"/> Commercio (I 0 )	E <input type="checkbox"/> Produzione (L 0 )		
	C <input type="checkbox"/> Serv. pubbl. (J 0 )	F <input type="checkbox"/> Uffici (M 0 )		
50 EPOCA DI COSTRUZIONE E RISTRUTTURAZIONE	<input type="checkbox"/> ≤1919 <input type="checkbox"/> 19-45 <input type="checkbox"/> 46-61 <input type="checkbox"/> 62-71 <input type="checkbox"/> 72-81 <input checked="" type="checkbox"/> 82-91 <input type="checkbox"/> ≥2002			
51 UTILIZZAZIONE	<input checked="" type="radio"/> >65% <input type="radio"/> 30-65% <input type="radio"/> <30% <input type="radio"/> Non utilizzato <input type="radio"/> In costruzione <input type="radio"/> Non finito <input type="radio"/> Abbandonato			
52 OCCUPANTI	32			

**Sezione 1 - IDENTIFICATIVI**

Data compilazione	12 / 07 / 2018	Codice ISTAT	
1 Regione	TOSCANA		09
2 Provincia	Livorno		049
3 Comune	Collesalveti		008
4 Località abitata	Collesalveti		10002
5 Sezione censuaria			3
6 Identificativo Aggregato Strutturale	0000170948	00	
7 Identificativo Unità Strutturale	001		
8 Identificativo Area di Emergenza			
9 Identificativi infrastrutture di Accessibilità/Connessione	a 0000000044	b	
	c	d	
10 Indirizzo	Via Bixio	11 Civico	
12 Mappa in allegato (vedi retro)			

**Sezione 2 - CARATTERISTICHE GENERALI**

POSIZIONE NELL'AGGREGATO	13 Isolata <input type="radio"/> Sì <input checked="" type="radio"/> No	14 <input type="radio"/> Interna <input checked="" type="radio"/> D'estremità <input type="radio"/> D'angolo
15 FRONTE INTERFERENTE SU INFRASTRUTTURA ACCESSIBILITÀ/CONNESSIONE (H>L) O AREA DI EMERGENZA (H>d)	<input checked="" type="radio"/> Sì <input type="radio"/> No	
16 UNITÀ STRUTTURALE SPECIALISTICA	<input type="radio"/> Sì <input checked="" type="radio"/> No	17 <input type="radio"/> Chiesa <input type="radio"/> Teatro <input type="radio"/> Torre/campanile/ciminiera <input type="radio"/> Altro
18 NUMERO PIANI TOTALI (INCLUSI INTERRATI)	3	19 PIANI INTERRATI <input checked="" type="radio"/> 0 <input type="radio"/> 1 <input type="radio"/> 2 <input type="radio"/> ≥3
20 ALTEZZA MEDIA DI PIANO (m)	<input type="radio"/> ≤2,50 <input checked="" type="radio"/> 2,50-3-50 <input type="radio"/> 3,50-5,00 <input type="radio"/> ≥5,00	21 ALTEZZA ALL'IMPOSTA DELLA COPERTURA
22 VOLUME UNICO SU AC	<input type="radio"/> Sì <input checked="" type="radio"/> No	23 SUPERFICIE MEDIA DI PIANO (mq)
24 STRUTTURA PORTANTE VERTICALE	<input type="radio"/> C.a. <input type="radio"/> Acciaio <input type="radio"/> Acciaio-c.l.s. <input checked="" type="radio"/> Muratura <input type="radio"/> Mista (muratura/c.a.) <input type="radio"/> Legno <input type="radio"/> Non identificata	9
25 TIPO MURATURA	<input type="radio"/> Buona <input type="radio"/> Cattiva <input checked="" type="radio"/> Non identificata	26 CORDOLI O CATENE <input type="radio"/> Sì <input checked="" type="radio"/> No
27 PILASTRI ISOLATI	<input type="radio"/> Sì <input checked="" type="radio"/> No	28 PIANO PILOTIS <input type="radio"/> Sì <input checked="" type="radio"/> No
29 SOPRAELEVAZIONI	<input type="radio"/> Sì <input checked="" type="radio"/> No	31 STATO MANUTENTIVO <input type="radio"/> Carente <input checked="" type="radio"/> Sufficiente <input type="radio"/> Buono
30 DANNO STRUTTURALE	<input type="radio"/> Gravissimo <input type="radio"/> Medio - grave <input type="radio"/> Leggero <input checked="" type="radio"/> Assente	32 PROPRIETÀ <input type="radio"/> Pubblica <input checked="" type="radio"/> Privata
33 MORFOLOGIA	<input type="radio"/> Pianeggiante <input checked="" type="radio"/> Su leggero pendio (15°÷30°) <input type="radio"/> Su forte pendio (>30°)	34 UBICAZIONE <input type="radio"/> Sotto versante incombente o forte pendio <input checked="" type="radio"/> Sopra versante incombente o cresta
35 MICROZONAZIONE SISMICA	37 Zona MS (condizione peggiore) <input type="radio"/> Stabile <input checked="" type="radio"/> Stabile con amplificazioni <input type="radio"/> Instabile	38 Tipo instabilità <input type="radio"/> Frana <input checked="" type="radio"/> Liquefazione <input type="radio"/> Faglia attiva e capace <input type="radio"/> Cedimenti differenziali <input type="radio"/> Cavità sotterranee
39 GEOLOGIA / IDROGEOLOGIA	43 Localizzazione frana <input type="radio"/> Interferente con l'unità strutturale <input type="radio"/> A monte <input checked="" type="radio"/> A valle	44 Rischio PAI <input checked="" type="radio"/> R1 <input type="radio"/> R2 <input type="radio"/> R3 <input type="radio"/> R4 <input type="radio"/> Area alluvionabile <input type="radio"/> Sì <input checked="" type="radio"/> No

**Sezione 3 - CARATTERISTICHE SPECIFICHE**

48 DESTINAZIONE D'USO (USO ATTUALE)	S90			
49 TIPO E NUMERO UNITÀ D'USO	A <input checked="" type="checkbox"/> Residenziale (H 4 )	D <input type="checkbox"/> Turistico (K 0 )	G <input type="checkbox"/> Deposito (N 0 )	
	B <input type="checkbox"/> Commercio (I 0 )	E <input type="checkbox"/> Produzione (L 0 )		
	C <input type="checkbox"/> Serv. pubbl. (J 0 )	F <input type="checkbox"/> Uffici (M 0 )		
50 EPOCA DI COSTRUZIONE E RISTRUTTURAZIONE	<input type="checkbox"/> ≤1919	<input type="checkbox"/> 19-45	<input checked="" type="checkbox"/> 46-61	<input type="checkbox"/> 62-71 <input type="checkbox"/> 72-81 <input type="checkbox"/> 82-91 <input type="checkbox"/> 92-01 <input type="checkbox"/> ≥2002
51 UTILIZZAZIONE	<input checked="" type="radio"/> >65% <input type="radio"/> 30-65% <input type="radio"/> <30% <input type="radio"/> Non utilizzato <input type="radio"/> In costruzione <input type="radio"/> Non finito <input type="radio"/> Abbandonato			
52 OCCUPANTI	16			

### Sezione 1 - IDENTIFICATIVI

Data compilazione	12 / 07 / 2018	Codice ISTAT	
1 Regione	TOSCANA		09
2 Provincia	Livorno		049
3 Comune	Collesalveti		008
4 Località abitata	Collesalveti		10002
5 Sezione censuaria			3
6 Identificativo Aggregato Strutturale	0000170948	00	
7 Identificativo Unità Strutturale	002		
8 Identificativo Area di Emergenza			
9 Identificativi infrastrutture di Accessibilità/Connessione	a 0000000044	b	
	c	d	
10 Indirizzo	Via Bixio	11 Civico	
12 Mappa in allegato (vedi retro)			

### Sezione 2 - CARATTERISTICHE GENERALI

POSIZIONE NELL'AGGREGATO	13 Isolata <input type="radio"/> Sì <input checked="" type="radio"/> No	14 <input checked="" type="radio"/> Interna <input type="radio"/> D'estremità <input type="radio"/> D'angolo
15 FRONTE INTERFERENTE SU INFRASTRUTTURA ACCESSIBILITÀ/CONNESSIONE (H>L) O AREA DI EMERGENZA (H>d)	<input checked="" type="radio"/> Sì <input type="radio"/> No	
16 UNITÀ STRUTTURALE SPECIALISTICA	<input type="radio"/> Sì <input checked="" type="radio"/> No	17 <input type="radio"/> Chiesa <input type="radio"/> Teatro <input type="radio"/> Torre/campanile/ciminiera <input type="radio"/> Altro
18 NUMERO PIANI TOTALI (INCLUSI INTERRATI)	3	19 PIANI INTERRATI <input checked="" type="radio"/> 0 <input type="radio"/> 1 <input type="radio"/> 2 <input type="radio"/> ≥3
20 ALTEZZA MEDIA DI PIANO (m)	<input type="radio"/> ≤2,50 <input checked="" type="radio"/> 2,50-3-50 <input type="radio"/> 3,50-5,00 <input type="radio"/> ≥5,00	21 ALTEZZA ALL'IMPOSTA DELLA COPERTURA
22 VOLUME UNICO SU AC	<input type="radio"/> Sì <input checked="" type="radio"/> No	23 SUPERFICIE MEDIA DI PIANO (mq)
24 STRUTTURA PORTANTE VERTICALE	<input type="radio"/> C.a. <input type="radio"/> Acciaio <input type="radio"/> Acciaio-c.l.s. <input checked="" type="radio"/> Muratura <input type="radio"/> Mista (muratura/c.a.) <input type="radio"/> Legno <input type="radio"/> Non identificata	9
25 TIPO MURATURA	<input type="radio"/> Buona <input type="radio"/> Cattiva <input checked="" type="radio"/> Non identificata	26 CORDOLI O CATENE <input type="radio"/> Sì <input checked="" type="radio"/> No
27 PILASTRI ISOLATI	<input type="radio"/> Sì <input checked="" type="radio"/> No	28 PIANO PILOTIS <input type="radio"/> Sì <input checked="" type="radio"/> No
30 DANNO STRUTTURALE	<input type="radio"/> Gravissimo <input type="radio"/> Medio - grave <input type="radio"/> Leggero <input checked="" type="radio"/> Assente	29 SOPRAELEVAZIONI <input type="radio"/> Sì <input checked="" type="radio"/> No
PROPRIETÀ	32 <input type="radio"/> Pubblica	31 STATO MANUTENTIVO <input type="radio"/> Carente <input checked="" type="radio"/> Sufficiente <input type="radio"/> Buono
34 MORFOLOGIA	<input type="radio"/> Pianeggiante <input checked="" type="radio"/> Su leggero pendio (15°÷30°) <input type="radio"/> Su forte pendio (>30°)	33 <input checked="" type="checkbox"/> Privata
UBICAZIONE	35 <input type="radio"/> Sotto versante incombente o forte pendio	36 <input type="radio"/> Sopra versante incombente o cresta
MICROZONAZIONE SISMICA	37 Zona MS (condizione peggiore) <input type="radio"/> Stabile <input checked="" type="radio"/> Stabile con amplificazioni <input type="radio"/> Instabile	
GEOLOGIA / IDROGEOLOGIA	Tipo instabilità 38 <input type="radio"/> Frana 39 <input type="radio"/> Liquefazione 40 <input type="radio"/> Faglia attiva e capace	41 <input type="radio"/> Cedimenti differenziali 42 <input type="radio"/> Cavità sotterranee
	Localizzazione frana 43 <input type="radio"/> Interferente con l'unità strutturale	44 <input type="radio"/> A monte 45 <input type="radio"/> A valle
	Rischio PAI <input checked="" type="radio"/> R1 <input type="radio"/> R2 <input type="radio"/> R3 <input type="radio"/> R4	47 Area alluvionabile <input type="radio"/> Sì <input checked="" type="radio"/> No

### Sezione 3 - CARATTERISTICHE SPECIFICHE

48 DESTINAZIONE D'USO (USO ATTUALE)	S90			
49 TIPO E NUMERO UNITÀ D'USO	A <input checked="" type="checkbox"/> Residenziale (H 4 )	D <input type="checkbox"/> Turistico (K 0 )	G <input type="checkbox"/> Deposito (N 0 )	
	B <input type="checkbox"/> Commercio (I 0 )	E <input type="checkbox"/> Produzione (L 0 )		
	C <input type="checkbox"/> Serv. pubbl. (J 0 )	F <input type="checkbox"/> Uffici (M 0 )		
50 EPOCA DI COSTRUZIONE E RISTRUTTURAZIONE	<input type="checkbox"/> ≤1919	<input type="checkbox"/> 19-45	<input checked="" type="checkbox"/> 46-61	<input type="checkbox"/> 62-71 <input type="checkbox"/> 72-81 <input type="checkbox"/> 82-91 <input type="checkbox"/> 92-01 <input type="checkbox"/> ≥2002
51 UTILIZZAZIONE	<input checked="" type="radio"/> >65% <input type="radio"/> 30-65% <input type="radio"/> <30% <input type="radio"/> Non utilizzato <input type="radio"/> In costruzione <input type="radio"/> Non finito <input type="radio"/> Abbandonato			
52 OCCUPANTI	16			



**Sezione 1 - IDENTIFICATIVI**

Data compilazione	12 / 07 / 2018	Codice ISTAT	
1 Regione	TOSCANA		09
2 Provincia	Livorno		049
3 Comune	Collesalveti		008
4 Località abitata	Collesalveti		10002
5 Sezione censuaria			3
6 Identificativo Aggregato Strutturale	0000170948	00	
7 Identificativo Unità Strutturale	003		
8 Identificativo Area di Emergenza			
9 Identificativi infrastrutture di Accessibilità/Connessione	a	b	
	c	d	
10 Indirizzo	Via Bixio	11 Civico	
12 Mappa in allegato (vedi retro)			

**Sezione 2 - CARATTERISTICHE GENERALI**

POSIZIONE NELL'AGGREGATO	13 Isolata <input type="radio"/> Sì <input checked="" type="radio"/> No	14 <input type="radio"/> Interna <input checked="" type="radio"/> D'estremità <input type="radio"/> D'angolo
15 FRONTE INTERFERENTE SU INFRASTRUTTURA ACCESSIBILITÀ/CONNESSIONE (H>L) O AREA DI EMERGENZA (H>d)	<input type="radio"/> Sì <input checked="" type="radio"/> No	
16 UNITÀ STRUTTURALE SPECIALISTICA	<input type="radio"/> Sì <input checked="" type="radio"/> No	17 <input type="radio"/> Chiesa <input type="radio"/> Teatro <input type="radio"/> Torre/campanile/ciminiera <input type="radio"/> Altro
18 NUMERO PIANI TOTALI (INCLUSI INTERRATI)	2	19 PIANI INTERRATI <input checked="" type="radio"/> 0 <input type="radio"/> 1 <input type="radio"/> 2 <input type="radio"/> ≥3
20 ALTEZZA MEDIA DI PIANO (m)	<input type="radio"/> ≤2,50 <input checked="" type="radio"/> 2,50-3-50 <input type="radio"/> 3,50-5,00 <input type="radio"/> ≥5,00	21 ALTEZZA ALL'IMPOSTA DELLA COPERTURA
22 VOLUME UNICO SU AC	<input type="radio"/> Sì <input checked="" type="radio"/> No	23 SUPERFICIE MEDIA DI PIANO (mq)
24 STRUTTURA PORTANTE VERTICALE	<input type="radio"/> C.a. <input type="radio"/> Acciaio <input type="radio"/> Acciaio-c.l.s. <input checked="" type="radio"/> Muratura <input type="radio"/> Mista (muratura/c.a.) <input type="radio"/> Legno <input type="radio"/> Non identificata	6
25 TIPO MURATURA	<input type="radio"/> Buona <input type="radio"/> Cattiva <input checked="" type="radio"/> Non identificata	26 CORDOLI O CATENE <input type="radio"/> Sì <input checked="" type="radio"/> No
27 PILASTRI ISOLATI	<input type="radio"/> Sì <input checked="" type="radio"/> No	28 PIANO PILOTIS <input type="radio"/> Sì <input checked="" type="radio"/> No
30 DANNO STRUTTURALE	<input type="radio"/> Gravissimo <input type="radio"/> Medio - grave <input type="radio"/> Leggero <input checked="" type="radio"/> Assente	29 SOPRAELEVAZIONI <input type="radio"/> Sì <input checked="" type="radio"/> No
PROPRIETÀ	32 <input type="radio"/> Pubblica <input checked="" type="radio"/> Privata	31 STATO MANUTENTIVO <input type="radio"/> Carente <input checked="" type="radio"/> Sufficiente <input type="radio"/> Buono
34 MORFOLOGIA	<input type="radio"/> Pianeggiante <input checked="" type="radio"/> Su leggero pendio (15°÷30°) <input type="radio"/> Su forte pendio (>30°)	
UBICAZIONE	35 <input type="radio"/> Sotto versante incombente o forte pendio <input checked="" type="radio"/> Sopra versante incombente o cresta	
MICROZONAZIONE SISMICA	37 Zona MS (condizione peggiore) <input type="radio"/> Stabile <input checked="" type="radio"/> Stabile con amplificazioni <input type="radio"/> Instabile	
GEOLOGIA / IDROGEOLOGIA	Tipo instabilità 38 <input type="radio"/> Frana <input checked="" type="radio"/> Liquefazione 40 <input type="radio"/> Faglia attiva e capace 41 <input type="radio"/> Cedimenti differenziali 42 <input type="radio"/> Cavità sotterranee	
	Localizzazione frana 43 <input type="radio"/> Interferente con l'unità strutturale 44 <input type="radio"/> A monte 45 <input type="radio"/> A valle	
	Rischio PAI <input checked="" type="radio"/> R1 <input type="radio"/> R2 <input type="radio"/> R3 <input type="radio"/> R4 47 Area alluvionabile <input type="radio"/> Sì <input checked="" type="radio"/> No	

**Sezione 3 - CARATTERISTICHE SPECIFICHE**

48 DESTINAZIONE D'USO (USO ATTUALE)	S90			
49 TIPO E NUMERO UNITÀ D'USO	A <input checked="" type="checkbox"/> Residenziale (H 1 )	D <input type="checkbox"/> Turistico (K 0 )	G <input type="checkbox"/> Deposito (N 0 )	
	B <input type="checkbox"/> Commercio (I 0 )	E <input type="checkbox"/> Produzione (L 0 )		
	C <input type="checkbox"/> Serv. pubbl. (J 0 )	F <input type="checkbox"/> Uffici (M 0 )		
50 EPOCA DI COSTRUZIONE E RISTRUTTURAZIONE	<input type="checkbox"/> ≤1919 <input type="checkbox"/> 19-45 <input checked="" type="checkbox"/> 46-61 <input type="checkbox"/> 62-71 <input type="checkbox"/> 72-81 <input type="checkbox"/> 82-91 <input type="checkbox"/> 92-01 <input type="checkbox"/> ≥2002			
51 UTILIZZAZIONE	<input checked="" type="radio"/> >65% <input type="radio"/> 30-65% <input type="radio"/> <30% <input type="radio"/> Non utilizzato <input type="radio"/> In costruzione <input type="radio"/> Non finito <input type="radio"/> Abbandonato			
52 OCCUPANTI	4			

**Sezione 1 - IDENTIFICATIVI**

Data compilazione	06 / 07 / 2018	Codice ISTAT	
1 Regione	TOSCANA		09
2 Provincia	Livorno		049
3 Comune	Collesalveti		008
4 Località abitata	Nugola		10012
5 Sezione censuaria			106
6 Identificativo Aggregato Strutturale	0000289068	00	
7 Identificativo Unità Strutturale	999		
8 Identificativo Area di Emergenza	0000000014		
9 Identificativi infrastrutture di Accessibilità/Connessione	a	b	
	c	d	
10 Indirizzo	Strada provinciale della Cerreta	11 Civico	
12 Mappa in allegato (vedi retro)			

**Sezione 2 - CARATTERISTICHE GENERALI**

POSIZIONE NELL'AGGREGATO <sup>13</sup> Isolata	<input checked="" type="radio"/> Sì <input type="radio"/> No	<sup>14</sup> Interna	<input type="radio"/> D'estremità <input type="radio"/> D'angolo
<sup>15</sup> FRONTE INTERFERENTE SU INFRASTRUTTURA ACCESSIBILITÀ/CONNESSIONE (H>L) O AREA DI EMERGENZA (H>d)	<input checked="" type="radio"/> Sì <input type="radio"/> No		
<sup>16</sup> UNITÀ STRUTTURALE SPECIALISTICA	<input type="radio"/> Sì <input checked="" type="radio"/> No	<sup>17</sup> Chiesa	<input type="radio"/> Teatro <input type="radio"/> Torre/campanile/ciminiera <input type="radio"/> Altro
<sup>18</sup> NUMERO PIANI TOTALI (INCLUSI INTERRATI)	1	<sup>19</sup> PIANI INTERRATI	<input checked="" type="radio"/> 0 <input type="radio"/> 1 <input type="radio"/> 2 <input type="radio"/> ≥3
<sup>20</sup> ALTEZZA MEDIA DI PIANO (m)	<input type="radio"/> ≤2,50 <input checked="" type="radio"/> 2,50-3-50 <input type="radio"/> 3,50-5,00 <input type="radio"/> ≥5,00	<sup>21</sup> ALTEZZA ALL'IMPOSTA DELLA COPERTURA	3
<sup>22</sup> VOLUME UNICO SU AC	<input type="radio"/> Sì <input checked="" type="radio"/> No	<sup>23</sup> SUPERFICIE MEDIA DI PIANO (mq)	320
<sup>24</sup> STRUTTURA PORTANTE VERTICALE	<input checked="" type="radio"/> C.a. <input type="radio"/> Acciaio <input type="radio"/> Acciaio-c.l.s. <input type="radio"/> Muratura <input type="radio"/> Mista (muratura/c.a.) <input type="radio"/> Legno <input type="radio"/> Non identificata		
<sup>25</sup> TIPO MURATURA	<input type="radio"/> Buona <input type="radio"/> Cattiva <input type="radio"/> Non identificata	<sup>26</sup> CORDOLI O CATENE	<input type="radio"/> Sì <input checked="" type="radio"/> No
<sup>27</sup> PILASTRI ISOLATI	<input type="radio"/> Sì <input checked="" type="radio"/> No	<sup>28</sup> PIANO PILOTIS	<input type="radio"/> Sì <input checked="" type="radio"/> No
<sup>29</sup> SOPRAELEVAZIONI	<input type="radio"/> Sì <input checked="" type="radio"/> No		
<sup>30</sup> DANNO STRUTTURALE	<input type="radio"/> Gravissimo <input type="radio"/> Medio - grave <input type="radio"/> Leggero <input checked="" type="radio"/> Assente	<sup>31</sup> STATO MANUTENTIVO	<input type="radio"/> Carente <input checked="" type="radio"/> Sufficiente <input type="radio"/> Buono
PROPRIETÀ	<sup>32</sup> <input checked="" type="checkbox"/> Pubblica	<sup>33</sup> <input type="checkbox"/> Privata	
<sup>34</sup> MORFOLOGIA	<input type="radio"/> Pianeggiante <input checked="" type="radio"/> Su leggero pendio (15°÷30°) <input type="radio"/> Su forte pendio (>30°)		
UBICAZIONE	<sup>35</sup> <input type="checkbox"/> Sotto versante incombente o forte pendio	<sup>36</sup> <input type="checkbox"/> Sopra versante incombente o cresta	
MICROZONAZIONE SISMICA	<sup>37</sup> Zona MS (condizione peggiore)	<input type="radio"/> Stabile <input checked="" type="radio"/> Stabile con amplificazioni <input type="radio"/> Instabile	
Tipo instabilità <sup>38</sup>	<input type="checkbox"/> Frana <sup>39</sup> <input type="checkbox"/> Liquefazione <sup>40</sup> <input type="checkbox"/> Faglia attiva e capace <sup>41</sup> <input type="checkbox"/> Cedimenti differenziali <sup>42</sup> <input type="checkbox"/> Cavità sotterranee		
GEOLOGIA / IDROGEOLOGIA	Localizzazione frana <sup>43</sup> <input type="checkbox"/> Interferente con l'unità strutturale <sup>44</sup> <input type="checkbox"/> A monte <sup>45</sup> <input type="checkbox"/> A valle	<sup>47</sup> Area alluvionabile	<input type="radio"/> Sì <input checked="" type="radio"/> No
Rischio PAI	<input checked="" type="radio"/> R1 <input type="radio"/> R2 <input type="radio"/> R3 <input type="radio"/> R4		

**Sezione 3 - CARATTERISTICHE SPECIFICHE**

<sup>48</sup> DESTINAZIONE D'USO (USO ATTUALE)	S61																																											
<sup>49</sup> TIPO E NUMERO UNITÀ D'USO	<table border="0"> <tr> <td>A</td> <td>Residenziale</td> <td>(H</td> <td>0</td> <td>)</td> <td>D</td> <td>Turistico</td> <td>(K</td> <td>0</td> <td>)</td> <td>G</td> <td>Deposito</td> <td>(N</td> <td>0</td> <td>)</td> </tr> <tr> <td>B</td> <td>Commercio</td> <td>(I</td> <td>0</td> <td>)</td> <td>E</td> <td>Produzione</td> <td>(L</td> <td>0</td> <td>)</td> <td></td> <td></td> <td></td> <td></td> </tr> <tr> <td>C</td> <td>✓ Serv. pubbl.</td> <td>(J</td> <td>1</td> <td>)</td> <td>F</td> <td>Uffici</td> <td>(M</td> <td>0</td> <td>)</td> <td></td> <td></td> <td></td> <td></td> </tr> </table>	A	Residenziale	(H	0	)	D	Turistico	(K	0	)	G	Deposito	(N	0	)	B	Commercio	(I	0	)	E	Produzione	(L	0	)					C	✓ Serv. pubbl.	(J	1	)	F	Uffici	(M	0	)				
A	Residenziale	(H	0	)	D	Turistico	(K	0	)	G	Deposito	(N	0	)																														
B	Commercio	(I	0	)	E	Produzione	(L	0	)																																			
C	✓ Serv. pubbl.	(J	1	)	F	Uffici	(M	0	)																																			
<sup>50</sup> EPOCA DI COSTRUZIONE E RISTRUTTURAZIONE	<input type="checkbox"/> ≤1919 <input type="checkbox"/> 19-45 <input type="checkbox"/> 46-61 <input type="checkbox"/> 62-71 <input type="checkbox"/> 72-81 <input type="checkbox"/> 82-91 <input checked="" type="checkbox"/> 92-01 <input type="checkbox"/> ≥2002																																											
<sup>51</sup> UTILIZZAZIONE	<input type="radio"/> >65% <input type="radio"/> 30-65% <input checked="" type="radio"/> <30% <input type="radio"/> Non utilizzato <input type="radio"/> In costruzione <input type="radio"/> Non finito <input type="radio"/> Abbandonato																																											
<sup>52</sup> OCCUPANTI	20																																											

### Sezione 1 - IDENTIFICATIVI

Data compilazione	05 / 07 / 2018	Codice ISTAT	
1 Regione	TOSCANA		09
2 Provincia	Livorno		049
3 Comune	Collesalveti		008
4 Località abitata	Guasticce		10005
5 Sezione censuaria			34
6 Identificativo Aggregato Strutturale	0000342358	00	
7 Identificativo Unità Strutturale	999		
8 Identificativo Area di Emergenza	0000000001		
9 Identificativi infrastrutture di Accessibilità/Connessione	a	b	
	c	d	
10 Indirizzo	Via Lopez	11 Civico	
12 Mappa in allegato (vedi retro)			

### Sezione 2 - CARATTERISTICHE GENERALI

POSIZIONE NELL'AGGREGATO	13 Isolata <input checked="" type="radio"/> Sì <input type="radio"/> No	14 <input type="radio"/> Interna <input type="radio"/> D'estremità <input type="radio"/> D'angolo
15 FRONTE INTERFERENTE SU INFRASTRUTTURA ACCESSIBILITÀ/CONNESSIONE (H>L) O AREA DI EMERGENZA (H>d)	<input checked="" type="radio"/> Sì <input type="radio"/> No	
16 UNITÀ STRUTTURALE SPECIALISTICA	<input type="radio"/> Sì <input checked="" type="radio"/> No	17 <input type="radio"/> Chiesa <input type="radio"/> Teatro <input type="radio"/> Torre/campanile/ciminiera <input type="radio"/> Altro
18 NUMERO PIANI TOTALI (INCLUSI INTERRATI)	3	19 PIANI INTERRATI <input checked="" type="radio"/> 0 <input type="radio"/> 1 <input type="radio"/> 2 <input type="radio"/> ≥3
20 ALTEZZA MEDIA DI PIANO (m)	<input type="radio"/> ≤2,50 <input checked="" type="radio"/> 2,50-3-50 <input type="radio"/> 3,50-5,00 <input type="radio"/> ≥5,00	21 ALTEZZA ALL'IMPOSTA DELLA COPERTURA
22 VOLUME UNICO SU AC	<input type="radio"/> Sì <input checked="" type="radio"/> No	23 SUPERFICIE MEDIA DI PIANO (mq)
24 STRUTTURA PORTANTE VERTICALE	<input type="radio"/> C.a. <input type="radio"/> Acciaio <input type="radio"/> Acciaio-c.l.s. <input checked="" type="radio"/> Muratura <input type="radio"/> Mista (muratura/c.a.) <input type="radio"/> Legno <input type="radio"/> Non identificata	8
25 TIPO MURATURA	<input type="radio"/> Buona <input type="radio"/> Cattiva <input checked="" type="radio"/> Non identificata	26 CORDOLI O CATENE <input type="radio"/> Sì <input checked="" type="radio"/> No
27 PILASTRI ISOLATI	<input type="radio"/> Sì <input checked="" type="radio"/> No	28 PIANO PILOTIS <input type="radio"/> Sì <input checked="" type="radio"/> No
29 SOPRAELEVAZIONI	<input type="radio"/> Sì <input checked="" type="radio"/> No	31 STATO MANUTENTIVO <input type="radio"/> Carente <input checked="" type="radio"/> Sufficiente <input type="radio"/> Buono
30 DANNO STRUTTURALE	<input type="radio"/> Gravissimo <input type="radio"/> Medio - grave <input type="radio"/> Leggero <input checked="" type="radio"/> Assente	32 PROPRIETÀ <input type="radio"/> Pubblica <input checked="" type="radio"/> Privata
33 MORFOLOGIA	<input checked="" type="radio"/> Pianeggiante <input type="radio"/> Su leggero pendio (15°÷30°) <input type="radio"/> Su forte pendio (>30°)	34
35 UBICAZIONE	<input type="radio"/> Sotto versante incombente o forte pendio <input checked="" type="radio"/> Sopra versante incombente o cresta	36
37 MICROZONAZIONE SISMICA	37 Zona MS (condizione peggiore) <input type="radio"/> Stabile <input type="radio"/> Stabile con amplificazioni <input checked="" type="radio"/> Instabile	38
38	Tipo instabilità <input type="radio"/> Frana <input checked="" type="radio"/> Liquefazione <input type="radio"/> Faglia attiva e capace <input type="radio"/> Cedimenti differenziali <input type="radio"/> Cavità sotterranee	39
39	Localizzazione frana <input type="radio"/> Interferente con l'unità strutturale <input type="radio"/> A monte <input type="radio"/> A valle	40
40	Rischio PAI <input type="radio"/> R1 <input checked="" type="radio"/> R2 <input type="radio"/> R3 <input type="radio"/> R4	41
41	Area alluvionabile <input type="radio"/> Sì <input checked="" type="radio"/> No	42

### Sezione 3 - CARATTERISTICHE SPECIFICHE

48 DESTINAZIONE D'USO (USO ATTUALE)	S90			
49 TIPO E NUMERO UNITÀ D'USO	A <input checked="" type="checkbox"/> Residenziale (H 2 )	D <input type="checkbox"/> Turistico (K 0 )	G <input type="checkbox"/> Deposito (N 0 )	
	B <input type="checkbox"/> Commercio (I 0 )	E <input type="checkbox"/> Produzione (L 0 )		
	C <input type="checkbox"/> Serv. pubbl. (J 0 )	F <input type="checkbox"/> Uffici (M 0 )		
50 EPOCA DI COSTRUZIONE E RISTRUTTURAZIONE	<input type="checkbox"/> ≤1919 <input type="checkbox"/> 19-45 <input type="checkbox"/> 46-61 <input type="checkbox"/> 62-71 <input checked="" type="checkbox"/> 72-81 <input type="checkbox"/> 82-91 <input type="checkbox"/> 92-01 <input type="checkbox"/> ≥2002			
51 UTILIZZAZIONE	<input checked="" type="radio"/> >65% <input type="radio"/> 30-65% <input type="radio"/> <30% <input type="radio"/> Non utilizzato <input type="radio"/> In costruzione <input type="radio"/> Non finito <input type="radio"/> Abbandonato			
52 OCCUPANTI	8			



**Sezione 1 - IDENTIFICATIVI**

Data compilazione	12 / 07 / 2018	Codice ISTAT	
1 Regione	TOSCANA		09
2 Provincia	Livorno		049
3 Comune	Collesalveti		008
4 Località abitata	Collesalveti		10002
5 Sezione censuaria			3
6 Identificativo Aggregato Strutturale	0000359174	00	
7 Identificativo Unità Strutturale	001		
8 Identificativo Area di Emergenza			
9 Identificativi infrastrutture di Accessibilità/Connessione	a 0000000044	b	
	c	d	
10 Indirizzo	Via Bixio	11 Civico	
12 Mappa in allegato (vedi retro)			

**Sezione 2 - CARATTERISTICHE GENERALI**

POSIZIONE NELL'AGGREGATO	13 Isolata <input type="radio"/> Sì <input checked="" type="radio"/> No	14 <input type="radio"/> Interna <input checked="" type="radio"/> D'estremità <input type="radio"/> D'angolo
15 FRONTE INTERFERENTE SU INFRASTRUTTURA ACCESSIBILITÀ/CONNESSIONE (H>L) O AREA DI EMERGENZA (H>d)	<input checked="" type="radio"/> Sì <input type="radio"/> No	
16 UNITÀ STRUTTURALE SPECIALISTICA	<input type="radio"/> Sì <input checked="" type="radio"/> No	17 <input type="radio"/> Chiesa <input type="radio"/> Teatro <input type="radio"/> Torre/campanile/ciminiera <input type="radio"/> Altro
18 NUMERO PIANI TOTALI (INCLUSI INTERRATI)	3	19 PIANI INTERRATI <input checked="" type="radio"/> 0 <input type="radio"/> 1 <input type="radio"/> 2 <input type="radio"/> ≥3
20 ALTEZZA MEDIA DI PIANO (m)	<input type="radio"/> ≤2,50 <input checked="" type="radio"/> 2,50-3-50 <input type="radio"/> 3,50-5,00 <input type="radio"/> ≥5,00	21 ALTEZZA ALL'IMPOSTA DELLA COPERTURA
22 VOLUME UNICO SU AC	<input type="radio"/> Sì <input checked="" type="radio"/> No	23 SUPERFICIE MEDIA DI PIANO (mq)
24 STRUTTURA PORTANTE VERTICALE	<input type="radio"/> C.a. <input type="radio"/> Acciaio <input type="radio"/> Acciaio-c.l.s. <input checked="" type="radio"/> Muratura <input type="radio"/> Mista (muratura/c.a.) <input type="radio"/> Legno <input type="radio"/> Non identificata	10
25 TIPO MURATURA	<input type="radio"/> Buona <input type="radio"/> Cattiva <input checked="" type="radio"/> Non identificata	26 CORDOLI O CATENE
27 PILASTRI ISOLATI	<input type="radio"/> Sì <input checked="" type="radio"/> No	<input type="radio"/> Sì <input checked="" type="radio"/> No
28 PIANO PILOTIS	<input type="radio"/> Sì <input checked="" type="radio"/> No	29 SOPRAELEVAZIONI
30 DANNO STRUTTURALE	<input type="radio"/> Gravissimo <input type="radio"/> Medio - grave <input type="radio"/> Leggero <input checked="" type="radio"/> Assente	<input type="radio"/> Sì <input checked="" type="radio"/> No
31 STATO MANUTENTIVO	<input type="radio"/> Carente <input checked="" type="radio"/> Sufficiente <input type="radio"/> Buono	
PROPRIETÀ	32 <input type="radio"/> Pubblica <input checked="" type="radio"/> Privata	
33 MORFOLOGIA	<input type="radio"/> Pianeggiante <input checked="" type="radio"/> Su leggero pendio (15°÷30°) <input type="radio"/> Su forte pendio (>30°)	
UBICAZIONE	35 <input type="radio"/> Sotto versante incombente o forte pendio <input checked="" type="radio"/> Sopra versante incombente o cresta	
MICROZONAZIONE SISMICA	37 Zona MS (condizione peggiore) <input type="radio"/> Stabile <input checked="" type="radio"/> Stabile con amplificazioni <input type="radio"/> Instabile	
38 Tipo instabilità	<input type="radio"/> Frana <input checked="" type="radio"/> Liquefazione <input type="radio"/> Faglia attiva e capace <input type="radio"/> Cedimenti differenziali <input type="radio"/> Cavità sotterranee	
39 GEOLOGIA / IDROGEOLOGIA	43 Localizzazione frana <input type="radio"/> Interferente con l'unità strutturale <input type="radio"/> A monte <input type="radio"/> A valle	
40 Rischio PAI	<input checked="" type="radio"/> R1 <input type="radio"/> R2 <input type="radio"/> R3 <input type="radio"/> R4	47 Area alluvionabile <input type="radio"/> Sì <input checked="" type="radio"/> No

**Sezione 3 - CARATTERISTICHE SPECIFICHE**

48 DESTINAZIONE D'USO (USO ATTUALE)	S90			
49 TIPO E NUMERO UNITÀ D'USO	A <input checked="" type="checkbox"/> Residenziale (H 3 )	D <input type="checkbox"/> Turistico (K 0 )	G <input type="checkbox"/> Deposito (N 0 )	
	B <input type="checkbox"/> Commercio (I 0 )	E <input type="checkbox"/> Produzione (L 0 )		
	C <input type="checkbox"/> Serv. pubbl. (J 0 )	F <input type="checkbox"/> Uffici (M 0 )		
50 EPOCA DI COSTRUZIONE E RISTRUTTURAZIONE	<input type="checkbox"/> ≤1919 <input type="checkbox"/> 19-45 <input checked="" type="checkbox"/> 46-61 <input type="checkbox"/> 62-71 <input type="checkbox"/> 72-81 <input type="checkbox"/> 82-91 <input type="checkbox"/> 92-01 <input type="checkbox"/> ≥2002			
51 UTILIZZAZIONE	<input checked="" type="radio"/> >65% <input type="radio"/> 30-65% <input type="radio"/> <30% <input type="radio"/> Non utilizzato <input type="radio"/> In costruzione <input type="radio"/> Non finito <input type="radio"/> Abbandonato			
52 OCCUPANTI	12			

### Sezione 1 - IDENTIFICATIVI

Data compilazione	12 / 07 / 2018	Codice ISTAT	
1 Regione	TOSCANA		09
2 Provincia	Livorno		049
3 Comune	Collesalveti		008
4 Località abitata	Collesalveti		10002
5 Sezione censuaria			3
6 Identificativo Aggregato Strutturale	0000359174	00	
7 Identificativo Unità Strutturale	002		
8 Identificativo Area di Emergenza			
9 Identificativi infrastrutture di Accessibilità/Connessione	a	b	
	c	d	
10 Indirizzo	Via Bixio	11 Civico	
12 Mappa in allegato (vedi retro)			

### Sezione 2 - CARATTERISTICHE GENERALI

POSIZIONE NELL'AGGREGATO	13 Isolata <input type="radio"/> Sì <input checked="" type="radio"/> No	14 <input type="radio"/> Interna <input checked="" type="radio"/> D'estremità <input type="radio"/> D'angolo
15 FRONTE INTERFERENTE SU INFRASTRUTTURA ACCESSIBILITÀ/CONNESSIONE (H>L) O AREA DI EMERGENZA (H>d)	<input type="radio"/> Sì <input checked="" type="radio"/> No	
16 UNITÀ STRUTTURALE SPECIALISTICA	<input type="radio"/> Sì <input checked="" type="radio"/> No	17 <input type="radio"/> Chiesa <input type="radio"/> Teatro <input type="radio"/> Torre/campanile/ciminiera <input type="radio"/> Altro
18 NUMERO PIANI TOTALI (INCLUSI INTERRATI)	2	19 PIANI INTERRATI <input checked="" type="radio"/> 0 <input type="radio"/> 1 <input type="radio"/> 2 <input type="radio"/> ≥3
20 ALTEZZA MEDIA DI PIANO (m)	<input type="radio"/> ≤2,50 <input checked="" type="radio"/> 2,50-3-50 <input type="radio"/> 3,50-5,00 <input type="radio"/> ≥5,00	21 ALTEZZA ALL'IMPOSTA DELLA COPERTURA
22 VOLUME UNICO SU AC	<input type="radio"/> Sì <input checked="" type="radio"/> No	23 SUPERFICIE MEDIA DI PIANO (mq)
24 STRUTTURA PORTANTE VERTICALE	<input type="radio"/> C.a. <input type="radio"/> Acciaio <input type="radio"/> Acciaio-c.l.s. <input checked="" type="radio"/> Muratura <input type="radio"/> Mista (muratura/c.a.) <input type="radio"/> Legno <input type="radio"/> Non identificata	6
25 TIPO MURATURA	<input type="radio"/> Buona <input type="radio"/> Cattiva <input checked="" type="radio"/> Non identificata	26 CORDOLI O CATENE
27 PILASTRI ISOLATI	<input type="radio"/> Sì <input checked="" type="radio"/> No	<input type="radio"/> Sì <input checked="" type="radio"/> No
28 PIANO PILOTIS	<input type="radio"/> Sì <input checked="" type="radio"/> No	29 SOPRAELEVAZIONI
29 SOPRAELEVAZIONI	<input type="radio"/> Sì <input checked="" type="radio"/> No	
30 DANNO STRUTTURALE	<input type="radio"/> Gravissimo <input type="radio"/> Medio - grave <input type="radio"/> Leggero <input checked="" type="radio"/> Assente	31 STATO MANUTENTIVO
31 STATO MANUTENTIVO	<input type="radio"/> Carente <input checked="" type="radio"/> Sufficiente <input type="radio"/> Buono	
PROPRIETÀ	32 <input type="radio"/> Pubblica <input checked="" type="radio"/> Privata	
32 MORFOLOGIA	<input type="radio"/> Pianeggiante <input checked="" type="radio"/> Su leggero pendio (15°÷30°) <input type="radio"/> Su forte pendio (>30°)	
UBICAZIONE	35 <input type="radio"/> Sotto versante incombente o forte pendio <input checked="" type="radio"/> Sopra versante incombente o cresta	
MICROZONAZIONE SISMICA	37 Zona MS (condizione peggiore) <input type="radio"/> Stabile <input checked="" type="radio"/> Stabile con amplificazioni <input type="radio"/> Instabile	
37 Zona MS (condizione peggiore)	38 <input type="radio"/> Frana <input checked="" type="radio"/> Liquefazione <input type="radio"/> Faglia attiva e capace <input type="radio"/> Cedimenti differenziali <input type="radio"/> Cavità sotterranee	
38 Localizzazione frana	43 <input type="radio"/> Interferente con l'unità strutturale <input type="radio"/> A monte <input type="radio"/> A valle	
43 Localizzazione frana	44 <input type="radio"/> A monte <input type="radio"/> A valle	
44 Rischio PAI	<input checked="" type="radio"/> R1 <input type="radio"/> R2 <input type="radio"/> R3 <input type="radio"/> R4	47 Area alluvionabile <input type="radio"/> Sì <input checked="" type="radio"/> No

### Sezione 3 - CARATTERISTICHE SPECIFICHE

48 DESTINAZIONE D'USO (USO ATTUALE)	S90			
49 TIPO E NUMERO UNITÀ D'USO	A <input checked="" type="checkbox"/> Residenziale (H 1 )	D <input type="checkbox"/> Turistico (K 0 )	G <input type="checkbox"/> Deposito (N 0 )	
	B <input type="checkbox"/> Commercio (I 0 )	E <input type="checkbox"/> Produzione (L 0 )		
	C <input type="checkbox"/> Serv. pubbl. (J 0 )	F <input type="checkbox"/> Uffici (M 0 )		
50 EPOCA DI COSTRUZIONE E RISTRUTTURAZIONE	<input type="checkbox"/> ≤1919 <input type="checkbox"/> 19-45 <input checked="" type="checkbox"/> 46-61 <input type="checkbox"/> 62-71 <input type="checkbox"/> 72-81 <input type="checkbox"/> 82-91 <input type="checkbox"/> 92-01 <input type="checkbox"/> ≥2002			
51 UTILIZZAZIONE	<input checked="" type="radio"/> >65% <input type="radio"/> 30-65% <input type="radio"/> <30% <input type="radio"/> Non utilizzato <input type="radio"/> In costruzione <input type="radio"/> Non finito <input type="radio"/> Abbandonato			
52 OCCUPANTI	4			

**Sezione 1 - IDENTIFICATIVI**

Data compilazione	12 / 07 / 2018	Codice ISTAT	
1 Regione	TOSCANA		09
2 Provincia	Livorno		049
3 Comune	Collesalveti		008
4 Località abitata	Colliromboli		20002
5 Sezione censuaria			3
6 Identificativo Aggregato Strutturale	0000359174	00	
7 Identificativo Unità Strutturale	003		
8 Identificativo Area di Emergenza			
9 Identificativi infrastrutture di Accessibilità/Connessione	a 0000000044	b	
	c	d	
10 Indirizzo	Via Bixio	11 Civico	
12 Mappa in allegato (vedi retro)			

**Sezione 2 - CARATTERISTICHE GENERALI**

POSIZIONE NELL'AGGREGATO	13 Isolata <input type="radio"/> Sì <input checked="" type="radio"/> No	14 <input checked="" type="radio"/> Interna <input type="radio"/> D'estremità <input type="radio"/> D'angolo
15 FRONTE INTERFERENTE SU INFRASTRUTTURA ACCESSIBILITÀ/CONNESSIONE (H>L) O AREA DI EMERGENZA (H>d)	<input checked="" type="radio"/> Sì <input type="radio"/> No	
16 UNITÀ STRUTTURALE SPECIALISTICA	<input type="radio"/> Sì <input checked="" type="radio"/> No	17 <input type="radio"/> Chiesa <input type="radio"/> Teatro <input type="radio"/> Torre/campanile/ciminiera <input type="radio"/> Altro
18 NUMERO PIANI TOTALI (INCLUSI INTERRATI)	3	19 PIANI INTERRATI <input checked="" type="radio"/> 0 <input type="radio"/> 1 <input type="radio"/> 2 <input type="radio"/> ≥3
20 ALTEZZA MEDIA DI PIANO (m)	<input type="radio"/> ≤2,50 <input checked="" type="radio"/> 2,50-3-50 <input type="radio"/> 3,50-5,00 <input type="radio"/> ≥5,00	21 ALTEZZA ALL'IMPOSTA DELLA COPERTURA
22 VOLUME UNICO SU AC	<input type="radio"/> Sì <input checked="" type="radio"/> No	23 SUPERFICIE MEDIA DI PIANO (mq)
24 STRUTTURA PORTANTE VERTICALE	<input type="radio"/> C.a. <input type="radio"/> Acciaio <input type="radio"/> Acciaio-c.l.s. <input checked="" type="radio"/> Muratura <input type="radio"/> Mista (muratura/c.a.) <input type="radio"/> Legno <input type="radio"/> Non identificata	9
25 TIPO MURATURA	<input type="radio"/> Buona <input type="radio"/> Cattiva <input checked="" type="radio"/> Non identificata	26 CORDOLI O CATENE <input type="radio"/> Sì <input checked="" type="radio"/> No
27 PILASTRI ISOLATI	<input type="radio"/> Sì <input checked="" type="radio"/> No	28 PIANO PILOTIS <input type="radio"/> Sì <input checked="" type="radio"/> No
29 SOPRAELEVAZIONI	<input type="radio"/> Sì <input checked="" type="radio"/> No	31 STATO MANUTENTIVO <input type="radio"/> Carente <input checked="" type="radio"/> Sufficiente <input type="radio"/> Buono
30 DANNO STRUTTURALE	<input type="radio"/> Gravissimo <input type="radio"/> Medio - grave <input type="radio"/> Leggero <input checked="" type="radio"/> Assente	32 PROPRIETÀ <input type="radio"/> Pubblica <input checked="" type="radio"/> Privata
33 MORFOLOGIA	<input type="radio"/> Pianeggiante <input checked="" type="radio"/> Su leggero pendio (15°÷30°) <input type="radio"/> Su forte pendio (>30°)	34
35 UBICAZIONE	<input type="radio"/> Sotto versante incombente o forte pendio <input checked="" type="radio"/> Sopra versante incombente o cresta	36
37 MICROZONAZIONE SISMICA	Zona MS (condizione peggiore) <input type="radio"/> Stabile <input checked="" type="radio"/> Stabile con amplificazioni <input type="radio"/> Instabile	38
39	Tipo instabilità <input type="radio"/> Frana <input checked="" type="radio"/> Liquefazione <input type="radio"/> Faglia attiva e capace <input type="radio"/> Cedimenti differenziali <input type="radio"/> Cavità sotterranee	40
41	Localizzazione frana <input type="radio"/> Interferente con l'unità strutturale <input type="radio"/> A monte <input type="radio"/> A valle	42
43	Rischio PAI <input checked="" type="radio"/> R1 <input type="radio"/> R2 <input type="radio"/> R3 <input type="radio"/> R4	44
45	47 Area alluvionabile <input type="radio"/> Sì <input checked="" type="radio"/> No	46

**Sezione 3 - CARATTERISTICHE SPECIFICHE**

48 DESTINAZIONE D'USO (USO ATTUALE)	S90			
49 TIPO E NUMERO UNITÀ D'USO	A <input checked="" type="checkbox"/> Residenziale (H 1 )	D <input type="checkbox"/> Turistico (K 0 )	G <input type="checkbox"/> Deposito (N 0 )	
	B <input type="checkbox"/> Commercio (I 0 )	E <input type="checkbox"/> Produzione (L 0 )		
	C <input type="checkbox"/> Serv. pubbl. (J 0 )	F <input type="checkbox"/> Uffici (M 0 )		
50 EPOCA DI COSTRUZIONE E RISTRUTTURAZIONE	<input type="checkbox"/> ≤1919	<input type="checkbox"/> 19-45	<input checked="" type="checkbox"/> 46-61	<input type="checkbox"/> 62-71 <input type="checkbox"/> 72-81 <input type="checkbox"/> 82-91 <input type="checkbox"/> 92-01 <input type="checkbox"/> ≥2002
51 UTILIZZAZIONE	<input checked="" type="radio"/> >65% <input type="radio"/> 30-65% <input type="radio"/> <30% <input type="radio"/> Non utilizzato <input type="radio"/> In costruzione <input type="radio"/> Non finito <input type="radio"/> Abbandonato			
52 OCCUPANTI	4			



**Sezione 1 - IDENTIFICATIVI**

Data compilazione	12 / 07 / 2018	Codice ISTAT	
1 Regione	TOSCANA		09
2 Provincia	Livorno		049
3 Comune	Collesalveti		008
4 Località abitata	Collesalveti		10002
5 Sezione censuaria			004
6 Identificativo Aggregato Strutturale	0000359174	00	
7 Identificativo Unità Strutturale	004		
8 Identificativo Area di Emergenza			
9 Identificativi infrastrutture di Accessibilità/Connessione	a 0000000044	b	
	c	d	
10 Indirizzo	Via Bixio	11 Civico	
12 Mappa in allegato (vedi retro)			

**Sezione 2 - CARATTERISTICHE GENERALI**

POSIZIONE NELL'AGGREGATO	13 Isolata <input type="radio"/> Sì <input checked="" type="radio"/> No	14 <input type="radio"/> Interna <input checked="" type="radio"/> D'estremità <input type="radio"/> D'angolo
15 FRONTE INTERFERENTE SU INFRASTRUTTURA ACCESSIBILITÀ/CONNESSIONE (H>L) O AREA DI EMERGENZA (H>d)	<input checked="" type="radio"/> Sì <input type="radio"/> No	
16 UNITÀ STRUTTURALE SPECIALISTICA	<input type="radio"/> Sì <input checked="" type="radio"/> No	17 <input type="radio"/> Chiesa <input type="radio"/> Teatro <input type="radio"/> Torre/campanile/ciminiera <input type="radio"/> Altro
18 NUMERO PIANI TOTALI (INCLUSI INTERRATI)	3	19 PIANI INTERRATI <input checked="" type="radio"/> 0 <input type="radio"/> 1 <input type="radio"/> 2 <input type="radio"/> ≥3
20 ALTEZZA MEDIA DI PIANO (m)	<input type="radio"/> ≤2,50 <input checked="" type="radio"/> 2,50-3-50 <input type="radio"/> 3,50-5,00 <input type="radio"/> ≥5,00	21 ALTEZZA ALL'IMPOSTA DELLA COPERTURA
22 VOLUME UNICO SU AC	<input type="radio"/> Sì <input checked="" type="radio"/> No	23 SUPERFICIE MEDIA DI PIANO (mq)
24 STRUTTURA PORTANTE VERTICALE	<input type="radio"/> C.a. <input type="radio"/> Acciaio <input type="radio"/> Acciaio-c.l.s. <input checked="" type="radio"/> Muratura <input type="radio"/> Mista (muratura/c.a.) <input type="radio"/> Legno <input type="radio"/> Non identificata	9
25 TIPO MURATURA	<input type="radio"/> Buona <input type="radio"/> Cattiva <input checked="" type="radio"/> Non identificata	26 CORDOLI O CATENE <input type="radio"/> Sì <input checked="" type="radio"/> No
27 PILASTRI ISOLATI	<input type="radio"/> Sì <input checked="" type="radio"/> No	28 PIANO PILOTIS <input type="radio"/> Sì <input checked="" type="radio"/> No
29 SOPRAELEVAZIONI	<input type="radio"/> Sì <input checked="" type="radio"/> No	31 STATO MANUTENTIVO <input type="radio"/> Carente <input checked="" type="radio"/> Sufficiente <input type="radio"/> Buono
30 DANNO STRUTTURALE	<input type="radio"/> Gravissimo <input type="radio"/> Medio - grave <input type="radio"/> Leggero <input checked="" type="radio"/> Assente	32 PROPRIETÀ <input type="radio"/> Pubblica <input checked="" type="radio"/> Privata
33 MORFOLOGIA	<input type="radio"/> Pianeggiante <input checked="" type="radio"/> Su leggero pendio (15°÷30°) <input type="radio"/> Su forte pendio (>30°)	34
35 UBICAZIONE	<input type="radio"/> Sotto versante incombente o forte pendio <input checked="" type="radio"/> Sopra versante incombente o cresta	36
37 MICROZONAZIONE SISMICA	Zona MS (condizione peggiore) <input type="radio"/> Stabile <input checked="" type="radio"/> Stabile con amplificazioni <input type="radio"/> Instabile	38
39	Tipo instabilità <input type="radio"/> Frana <input checked="" type="radio"/> Liquefazione <input type="radio"/> Faglia attiva e capace <input type="radio"/> Cedimenti differenziali <input type="radio"/> Cavità sotterranee	40
41	Localizzazione frana <input type="radio"/> Interferente con l'unità strutturale <input type="radio"/> A monte <input type="radio"/> A valle	42
43	Rischio PAI <input checked="" type="radio"/> R1 <input type="radio"/> R2 <input type="radio"/> R3 <input type="radio"/> R4	44
45	47 Area alluvionabile <input type="radio"/> Sì <input checked="" type="radio"/> No	46

**Sezione 3 - CARATTERISTICHE SPECIFICHE**

48 DESTINAZIONE D'USO (USO ATTUALE)	S90			
49 TIPO E NUMERO UNITÀ D'USO	A <input checked="" type="checkbox"/> Residenziale (H 1 )	D <input type="checkbox"/> Turistico (K 0 )	G <input type="checkbox"/> Deposito (N 0 )	
	B <input type="checkbox"/> Commercio (I 0 )	E <input type="checkbox"/> Produzione (L 0 )		
	C <input type="checkbox"/> Serv. pubbl. (J 0 )	F <input type="checkbox"/> Uffici (M 0 )		
50 EPOCA DI COSTRUZIONE E RISTRUTTURAZIONE	<input type="checkbox"/> ≤1919	<input type="checkbox"/> 19-45	<input checked="" type="checkbox"/> 46-61	<input type="checkbox"/> 62-71 <input type="checkbox"/> 72-81 <input type="checkbox"/> 82-91 <input type="checkbox"/> 92-01 <input type="checkbox"/> ≥2002
51 UTILIZZAZIONE	<input checked="" type="radio"/> >65% <input type="radio"/> 30-65% <input type="radio"/> <30% <input type="radio"/> Non utilizzato <input type="radio"/> In costruzione <input type="radio"/> Non finito <input type="radio"/> Abbandonato			
52 OCCUPANTI	4			

**Sezione 1 - IDENTIFICATIVI**

Data compilazione	12 / 07 / 2018	Codice ISTAT	
1 Regione	TOSCANA		09
2 Provincia	Livorno		049
3 Comune	Collesalveti		008
4 Località abitata	Collesalveti		10002
5 Sezione censuaria			3
6 Identificativo Aggregato Strutturale	0000359174	00	
7 Identificativo Unità Strutturale	005		
8 Identificativo Area di Emergenza			
9 Identificativi infrastrutture di Accessibilità/Connessione	a	b	
	c	d	
10 Indirizzo	Via Bixio	11 Civico	
12 Mappa in allegato (vedi retro)			

**Sezione 2 - CARATTERISTICHE GENERALI**

POSIZIONE NELL'AGGREGATO	13 Isolata <input type="radio"/> Sì <input checked="" type="radio"/> No	14 <input checked="" type="radio"/> Interna <input type="radio"/> D'estremità <input type="radio"/> D'angolo
15 FRONTE INTERFERENTE SU INFRASTRUTTURA ACCESSIBILITÀ/CONNESSIONE (H>L) O AREA DI EMERGENZA (H>d)	<input type="radio"/> Sì <input checked="" type="radio"/> No	
16 UNITÀ STRUTTURALE SPECIALISTICA	<input type="radio"/> Sì <input checked="" type="radio"/> No	17 <input type="radio"/> Chiesa <input type="radio"/> Teatro <input type="radio"/> Torre/campanile/ciminiera <input type="radio"/> Altro
18 NUMERO PIANI TOTALI (INCLUSI INTERRATI)	2	19 PIANI INTERRATI <input checked="" type="radio"/> 0 <input type="radio"/> 1 <input type="radio"/> 2 <input type="radio"/> ≥3
20 ALTEZZA MEDIA DI PIANO (m)	<input type="radio"/> ≤2,50 <input checked="" type="radio"/> 2,50-3-50 <input type="radio"/> 3,50-5,00 <input type="radio"/> ≥5,00	21 ALTEZZA ALL'IMPOSTA DELLA COPERTURA
22 VOLUME UNICO SU AC	<input type="radio"/> Sì <input checked="" type="radio"/> No	23 SUPERFICIE MEDIA DI PIANO (mq)
24 STRUTTURA PORTANTE VERTICALE	<input type="radio"/> C.a. <input type="radio"/> Acciaio <input type="radio"/> Acciaio-c.l.s. <input checked="" type="radio"/> Muratura <input type="radio"/> Mista (muratura/c.a.) <input type="radio"/> Legno <input type="radio"/> Non identificata	6
25 TIPO MURATURA	<input type="radio"/> Buona <input type="radio"/> Cattiva <input checked="" type="radio"/> Non identificata	26 CORDOLI O CATENE <input type="radio"/> Sì <input checked="" type="radio"/> No
27 PILASTRI ISOLATI	<input type="radio"/> Sì <input checked="" type="radio"/> No	28 PIANO PILOTIS <input type="radio"/> Sì <input checked="" type="radio"/> No
30 DANNO STRUTTURALE	<input type="radio"/> Gravissimo <input type="radio"/> Medio - grave <input type="radio"/> Leggero <input checked="" type="radio"/> Assente	29 SOPRAELEVAZIONI <input type="radio"/> Sì <input checked="" type="radio"/> No
PROPRIETÀ	32 <input type="radio"/> Pubblica	31 STATO MANUTENTIVO <input type="radio"/> Carente <input checked="" type="radio"/> Sufficiente <input type="radio"/> Buono
34 MORFOLOGIA	<input type="radio"/> Pianeggiante <input checked="" type="radio"/> Su leggero pendio (15°÷30°) <input type="radio"/> Su forte pendio (>30°)	33 <input checked="" type="checkbox"/> Privata
UBICAZIONE	35 <input type="radio"/> Sotto versante incombente o forte pendio	36 <input type="radio"/> Sopra versante incombente o cresta
MICROZONAZIONE SISMICA	37 Zona MS (condizione peggiore) <input type="radio"/> Stabile <input checked="" type="radio"/> Stabile con amplificazioni <input type="radio"/> Instabile	
GEOLOGIA / IDROGEOLOGIA	Tipo instabilità 38 <input type="radio"/> Frana 39 <input type="radio"/> Liquefazione 40 <input type="radio"/> Faglia attiva e capace	41 <input type="radio"/> Cedimenti differenziali 42 <input type="radio"/> Cavità sotterranee
	Localizzazione frana 43 <input type="radio"/> Interferente con l'unità strutturale	44 <input type="radio"/> A monte 45 <input type="radio"/> A valle
	Rischio PAI <input checked="" type="radio"/> R1 <input type="radio"/> R2 <input type="radio"/> R3 <input type="radio"/> R4	47 Area alluvionabile <input type="radio"/> Sì <input checked="" type="radio"/> No

**Sezione 3 - CARATTERISTICHE SPECIFICHE**

48 DESTINAZIONE D'USO (USO ATTUALE)	S90			
49 TIPO E NUMERO UNITÀ D'USO	A <input checked="" type="checkbox"/> Residenziale (H 2 )	D <input type="checkbox"/> Turistico (K 0 )	G <input type="checkbox"/> Deposito (N 0 )	
	B <input type="checkbox"/> Commercio (I 0 )	E <input type="checkbox"/> Produzione (L 0 )		
	C <input type="checkbox"/> Serv. pubbl. (J 0 )	F <input type="checkbox"/> Uffici (M 0 )		
50 EPOCA DI COSTRUZIONE E RISTRUTTURAZIONE	<input type="checkbox"/> ≤1919	<input type="checkbox"/> 19-45	<input checked="" type="checkbox"/> 46-61	<input type="checkbox"/> 62-71 <input type="checkbox"/> 72-81 <input type="checkbox"/> 82-91 <input type="checkbox"/> 92-01 <input type="checkbox"/> ≥2002
51 UTILIZZAZIONE	<input checked="" type="radio"/> >65% <input type="radio"/> 30-65% <input type="radio"/> <30% <input type="radio"/> Non utilizzato <input type="radio"/> In costruzione <input type="radio"/> Non finito <input type="radio"/> Abbandonato			
52 OCCUPANTI	8			

**Sezione 1 - IDENTIFICATIVI**

Data compilazione	10 / 07 / 2018	Codice ISTAT	
1 Regione	TOSCANA		09
2 Provincia	Livorno		049
3 Comune	Collesalveti		008
4 Località abitata	Stagno		10010
5 Sezione censuaria			39
6 Identificativo Aggregato Strutturale	0000369139	00	
7 Identificativo Unità Strutturale	999		
8 Identificativo Area di Emergenza			
9 Identificativi infrastrutture di Accessibilità/Connessione	a 0000000059	b	
	c	d	
10 Indirizzo	Via Fratelli Rosselli	11 Civico	6
12 Mappa in allegato (vedi retro)			

**Sezione 2 - CARATTERISTICHE GENERALI**

POSIZIONE NELL'AGGREGATO	13 Isolata <input checked="" type="radio"/> Sì <input type="radio"/> No	14 <input type="radio"/> Interna <input type="radio"/> D'estremità <input type="radio"/> D'angolo
15 FRONTE INTERFERENTE SU INFRASTRUTTURA ACCESSIBILITÀ/CONNESSIONE (H>L) O AREA DI EMERGENZA (H>d)	<input checked="" type="radio"/> Sì <input type="radio"/> No	
16 UNITÀ STRUTTURALE SPECIALISTICA	<input type="radio"/> Sì <input checked="" type="radio"/> No	17 <input type="radio"/> Chiesa <input type="radio"/> Teatro <input type="radio"/> Torre/campanile/ciminiera <input type="radio"/> Altro
18 NUMERO PIANI TOTALI (INCLUSI INTERRATI)	5	19 PIANI INTERRATI <input checked="" type="radio"/> 0 <input type="radio"/> 1 <input type="radio"/> 2 <input type="radio"/> ≥3
20 ALTEZZA MEDIA DI PIANO (m)	<input type="radio"/> ≤2,50 <input checked="" type="radio"/> 2,50-3-50 <input type="radio"/> 3,50-5,00 <input type="radio"/> ≥5,00	21 ALTEZZA ALL'IMPOSTA DELLA COPERTURA
22 VOLUME UNICO SU AC	<input type="radio"/> Sì <input checked="" type="radio"/> No	23 SUPERFICIE MEDIA DI PIANO (mq)
24 STRUTTURA PORTANTE VERTICALE	<input checked="" type="radio"/> C.a. <input type="radio"/> Acciaio <input type="radio"/> Acciaio-c.l.s. <input type="radio"/> Muratura <input type="radio"/> Mista (muratura/c.a.) <input type="radio"/> Legno <input type="radio"/> Non identificata	15
25 TIPO MURATURA	<input type="radio"/> Buona <input type="radio"/> Cattiva <input type="radio"/> Non identificata	26 CORDOLI O CATENE <input type="radio"/> Sì <input checked="" type="radio"/> No
27 PILASTRI ISOLATI	<input type="radio"/> Sì <input checked="" type="radio"/> No	28 PIANO PILOTIS <input type="radio"/> Sì <input checked="" type="radio"/> No
29 SOPRAELEVAZIONI	<input type="radio"/> Sì <input checked="" type="radio"/> No	31 STATO MANUTENTIVO <input type="radio"/> Carente <input checked="" type="radio"/> Sufficiente <input type="radio"/> Buono
30 DANNO STRUTTURALE	<input type="radio"/> Gravissimo <input type="radio"/> Medio - grave <input type="radio"/> Leggero <input checked="" type="radio"/> Assente	32 PROPRIETÀ <input type="radio"/> Pubblica <input checked="" type="radio"/> Privata
33 MORFOLOGIA	<input checked="" type="radio"/> Pianeggiante <input type="radio"/> Su leggero pendio (15°÷30°) <input type="radio"/> Su forte pendio (>30°)	34
35 UBICAZIONE	<input type="radio"/> Sotto versante incombente o forte pendio <input checked="" type="radio"/> Sopra versante incombente o cresta	36
37 MICROZONAZIONE SISMICA	37 Zona MS (condizione peggiore) <input type="radio"/> Stabile <input type="radio"/> Stabile con amplificazioni <input checked="" type="radio"/> Instabile	38
38	Tipo instabilità <input type="radio"/> Frana <input checked="" type="radio"/> Liquefazione <input type="radio"/> Faglia attiva e capace <input type="radio"/> Cedimenti differenziali <input type="radio"/> Cavità sotterranee	39
39	Localizzazione frana <input type="radio"/> Interferente con l'unità strutturale <input type="radio"/> A monte <input type="radio"/> A valle	40
40	Rischio PAI <input type="radio"/> R1 <input type="radio"/> R2 <input type="radio"/> R3 <input checked="" type="radio"/> R4	41
41	Area alluvionabile <input checked="" type="radio"/> Sì <input type="radio"/> No	42

**Sezione 3 - CARATTERISTICHE SPECIFICHE**

48 DESTINAZIONE D'USO (USO ATTUALE)	S90			
49 TIPO E NUMERO UNITÀ D'USO	A <input checked="" type="checkbox"/> Residenziale (H 10 )	D <input type="checkbox"/> Turistico (K 0 )	G <input type="checkbox"/> Deposito (N 0 )	
	B <input type="checkbox"/> Commercio (I 0 )	E <input type="checkbox"/> Produzione (L 0 )		
	C <input type="checkbox"/> Serv. pubbl. (J 0 )	F <input type="checkbox"/> Uffici (M 0 )		
50 EPOCA DI COSTRUZIONE E RISTRUTTURAZIONE	<input type="checkbox"/> ≤1919 <input type="checkbox"/> 19-45 <input type="checkbox"/> 46-61 <input type="checkbox"/> 62-71 <input checked="" type="checkbox"/> 72-81 <input type="checkbox"/> 82-91 <input type="checkbox"/> 92-01 <input type="checkbox"/> ≥2002			
51 UTILIZZAZIONE	<input checked="" type="radio"/> >65% <input type="radio"/> 30-65% <input type="radio"/> <30% <input type="radio"/> Non utilizzato <input type="radio"/> In costruzione <input type="radio"/> Non finito <input type="radio"/> Abbandonato			
52 OCCUPANTI	40			



**Sezione 1 - IDENTIFICATIVI**

Data compilazione	12 / 07 / 2018	Codice ISTAT	
1 Regione	TOSCANA		09
2 Provincia	Livorno		049
3 Comune	Collesalveti		008
4 Località abitata	Collesalveti		10002
5 Sezione censuaria			3
6 Identificativo Aggregato Strutturale	0000398364	00	
7 Identificativo Unità Strutturale	001		
8 Identificativo Area di Emergenza			
9 Identificativi infrastrutture di Accessibilità/Connessione	a	b	
	c	d	
10 Indirizzo	Via Garibaldi	11 Civico	
12 Mappa in allegato (vedi retro)			

**Sezione 2 - CARATTERISTICHE GENERALI**

POSIZIONE NELL'AGGREGATO	13 Isolata <input type="radio"/> Sì <input checked="" type="radio"/> No	14 <input type="radio"/> Interna <input checked="" type="radio"/> D'estremità <input type="radio"/> D'angolo
15 FRONTE INTERFERENTE SU INFRASTRUTTURA ACCESSIBILITÀ/CONNESSIONE (H>L) O AREA DI EMERGENZA (H>d)	<input type="radio"/> Sì <input checked="" type="radio"/> No	
16 UNITÀ STRUTTURALE SPECIALISTICA	<input type="radio"/> Sì <input checked="" type="radio"/> No	17 <input type="radio"/> Chiesa <input type="radio"/> Teatro <input type="radio"/> Torre/campanile/ciminiera <input type="radio"/> Altro
18 NUMERO PIANI TOTALI (INCLUSI INTERRATI)	2	19 PIANI INTERRATI <input checked="" type="radio"/> 0 <input type="radio"/> 1 <input type="radio"/> 2 <input type="radio"/> ≥3
20 ALTEZZA MEDIA DI PIANO (m)	<input type="radio"/> ≤2,50 <input type="radio"/> 2,50-3-50 <input checked="" type="radio"/> 3,50-5,00 <input type="radio"/> ≥5,00	21 ALTEZZA ALL'IMPOSTA DELLA COPERTURA
22 VOLUME UNICO SU AC	<input type="radio"/> Sì <input checked="" type="radio"/> No	23 SUPERFICIE MEDIA DI PIANO (mq)
24 STRUTTURA PORTANTE VERTICALE	<input type="radio"/> C.a. <input type="radio"/> Acciaio <input type="radio"/> Acciaio-c.l.s. <input checked="" type="radio"/> Muratura <input type="radio"/> Mista (muratura/c.a.) <input type="radio"/> Legno <input type="radio"/> Non identificata	6
25 TIPO MURATURA	<input type="radio"/> Buona <input type="radio"/> Cattiva <input checked="" type="radio"/> Non identificata	26 CORDOLI O CATENE
27 PILASTRI ISOLATI	<input type="radio"/> Sì <input checked="" type="radio"/> No	<input type="radio"/> Sì <input checked="" type="radio"/> No
28 PIANO PILOTIS	<input type="radio"/> Sì <input checked="" type="radio"/> No	29 SOPRAELEVAZIONI
29 SOPRAELEVAZIONI	<input type="radio"/> Sì <input checked="" type="radio"/> No	30 DANNO STRUTTURALE
30 DANNO STRUTTURALE	<input type="radio"/> Gravissimo <input type="radio"/> Medio - grave <input type="radio"/> Leggero <input checked="" type="radio"/> Assente	31 STATO MANUTENTIVO
31 STATO MANUTENTIVO	<input type="radio"/> Carente <input checked="" type="radio"/> Sufficiente <input type="radio"/> Buono	32 PROPRIETÀ
32 PROPRIETÀ	<input type="radio"/> Pubblica <input checked="" type="radio"/> Privata	33
33	<input checked="" type="radio"/> Privata	34 MORFOLOGIA
34 MORFOLOGIA	<input type="radio"/> Pianeggiante <input checked="" type="radio"/> Su leggero pendio (15°÷30°) <input type="radio"/> Su forte pendio (>30°)	35 UBICAZIONE
35 UBICAZIONE	<input type="radio"/> Sotto versante incombente o forte pendio <input checked="" type="radio"/> Sopra versante incombente o cresta	36
36	<input checked="" type="radio"/> Sopra versante incombente o cresta	37 MICROZONAZIONE
37 MICROZONAZIONE	<input type="radio"/> Zona MS (condizione peggiore) <input type="radio"/> Stabile <input checked="" type="radio"/> Stabile con amplificazioni <input type="radio"/> Instabile	38
38	<input checked="" type="radio"/> Stabile con amplificazioni	39
39	<input checked="" type="radio"/> Stabile con amplificazioni	40
40	<input checked="" type="radio"/> Stabile con amplificazioni	41
41	<input checked="" type="radio"/> Stabile con amplificazioni	42
42	<input checked="" type="radio"/> Stabile con amplificazioni	43
43	<input checked="" type="radio"/> Stabile con amplificazioni	44
44	<input checked="" type="radio"/> Stabile con amplificazioni	45
45	<input checked="" type="radio"/> Stabile con amplificazioni	46
46	<input checked="" type="radio"/> Stabile con amplificazioni	47
47	<input checked="" type="radio"/> Stabile con amplificazioni	48
48	<input checked="" type="radio"/> Stabile con amplificazioni	49
49	<input checked="" type="radio"/> Stabile con amplificazioni	50
50	<input checked="" type="radio"/> Stabile con amplificazioni	51
51	<input checked="" type="radio"/> Stabile con amplificazioni	52
52	<input checked="" type="radio"/> Stabile con amplificazioni	

**Sezione 3 - CARATTERISTICHE SPECIFICHE**

48 DESTINAZIONE D'USO (USO ATTUALE)	S90			
49 TIPO E NUMERO UNITÀ D'USO	A <input checked="" type="checkbox"/> Residenziale (H 1)	D <input type="checkbox"/> Turistico (K 0)	G <input type="checkbox"/> Deposito (N 0)	
	B <input type="checkbox"/> Commercio (I 0)	E <input type="checkbox"/> Produzione (L 0)		
	C <input type="checkbox"/> Serv. pubbl. (J 0)	F <input type="checkbox"/> Uffici (M 0)		
50 EPOCA DI COSTRUZIONE E RISTRUTTURAZIONE	<input type="checkbox"/> ≤1919 <input type="checkbox"/> 19-45 <input type="checkbox"/> 46-61 <input checked="" type="checkbox"/> 62-71 <input type="checkbox"/> 72-81 <input type="checkbox"/> 82-91 <input type="checkbox"/> 92-01 <input type="checkbox"/> ≥2002			
51 UTILIZZAZIONE	<input checked="" type="radio"/> >65% <input type="radio"/> 30-65% <input type="radio"/> <30% <input type="radio"/> Non utilizzato <input type="radio"/> In costruzione <input type="radio"/> Non finito <input type="radio"/> Abbandonato			
52 OCCUPANTI	4			

### Sezione 1 - IDENTIFICATIVI

Data compilazione	12 / 07 / 2018	Codice ISTAT	
1 Regione	TOSCANA		09
2 Provincia	Livorno		049
3 Comune	Collesalveti		008
4 Località abitata	Collesalveti		10002
5 Sezione censuaria			3
6 Identificativo Aggregato Strutturale	0000398364	00	
7 Identificativo Unità Strutturale	002		
8 Identificativo Area di Emergenza			
9 Identificativi infrastrutture di Accessibilità/Connessione	a	b	
	c	d	
10 Indirizzo	Via Garibaldi	11 Civico	
12 Mappa in allegato (vedi retro)			

### Sezione 2 - CARATTERISTICHE GENERALI

POSIZIONE NELL'AGGREGATO	13 Isolata <input type="radio"/> Sì <input checked="" type="radio"/> No	14 <input checked="" type="radio"/> Interna <input type="radio"/> D'estremità <input type="radio"/> D'angolo
15 FRONTE INTERFERENTE SU INFRASTRUTTURA ACCESSIBILITÀ/CONNESSIONE (H>L) O AREA DI EMERGENZA (H>d)	<input type="radio"/> Sì <input checked="" type="radio"/> No	
16 UNITÀ STRUTTURALE SPECIALISTICA	<input type="radio"/> Sì <input checked="" type="radio"/> No	17 <input type="radio"/> Chiesa <input type="radio"/> Teatro <input type="radio"/> Torre/campanile/ciminiera <input type="radio"/> Altro
18 NUMERO PIANI TOTALI (INCLUSI INTERRATI)	2	19 PIANI INTERRATI <input checked="" type="radio"/> 0 <input type="radio"/> 1 <input type="radio"/> 2 <input type="radio"/> ≥3
20 ALTEZZA MEDIA DI PIANO (m)	<input type="radio"/> ≤2,50 <input checked="" type="radio"/> 2,50-3-50 <input type="radio"/> 3,50-5,00 <input type="radio"/> ≥5,00	21 ALTEZZA ALL'IMPOSTA DELLA COPERTURA
22 VOLUME UNICO SU AC	<input type="radio"/> Sì <input checked="" type="radio"/> No	23 SUPERFICIE MEDIA DI PIANO (mq)
24 STRUTTURA PORTANTE VERTICALE	<input type="radio"/> C.a. <input type="radio"/> Acciaio <input type="radio"/> Acciaio-c.l.s. <input checked="" type="radio"/> Muratura <input type="radio"/> Mista (muratura/c.a.) <input type="radio"/> Legno <input type="radio"/> Non identificata	6
25 TIPO MURATURA	<input type="radio"/> Buona <input type="radio"/> Cattiva <input checked="" type="radio"/> Non identificata	26 CORDOLI O CATENE <input type="radio"/> Sì <input checked="" type="radio"/> No
27 PILASTRI ISOLATI	<input type="radio"/> Sì <input checked="" type="radio"/> No	28 PIANO PILOTIS <input type="radio"/> Sì <input checked="" type="radio"/> No
30 DANNO STRUTTURALE	<input type="radio"/> Gravissimo <input type="radio"/> Medio - grave <input type="radio"/> Leggero <input checked="" type="radio"/> Assente	29 SOPRAELEVAZIONI <input type="radio"/> Sì <input checked="" type="radio"/> No
PROPRIETÀ	32 <input type="radio"/> Pubblica	31 STATO MANUTENTIVO <input type="radio"/> Carente <input checked="" type="radio"/> Sufficiente <input type="radio"/> Buono
34 MORFOLOGIA	<input type="radio"/> Pianeggiante <input checked="" type="radio"/> Su leggero pendio (15°÷30°) <input type="radio"/> Su forte pendio (>30°)	33 <input checked="" type="checkbox"/> Privata
UBICAZIONE	35 <input type="radio"/> Sotto versante incombente o forte pendio	36 <input type="radio"/> Sopra versante incombente o cresta
MICROZONAZIONE SISMICA	37 Zona MS (condizione peggiore) <input type="radio"/> Stabile <input checked="" type="radio"/> Stabile con amplificazioni <input type="radio"/> Instabile	
GEOLOGIA / IDROGEOLOGIA	Tipo instabilità 38 <input type="radio"/> Frana 39 <input type="radio"/> Liquefazione 40 <input type="radio"/> Faglia attiva e capace	41 <input type="radio"/> Cedimenti differenziali 42 <input type="radio"/> Cavità sotterranee
	Localizzazione frana 43 <input type="radio"/> Interferente con l'unità strutturale	44 <input type="radio"/> A monte 45 <input type="radio"/> A valle
	Rischio PAI <input checked="" type="radio"/> R1 <input type="radio"/> R2 <input type="radio"/> R3 <input type="radio"/> R4	47 Area alluvionabile <input type="radio"/> Sì <input checked="" type="radio"/> No

### Sezione 3 - CARATTERISTICHE SPECIFICHE

48 DESTINAZIONE D'USO (USO ATTUALE)	S90			
49 TIPO E NUMERO UNITÀ D'USO	A <input checked="" type="checkbox"/> Residenziale (H 1 )	D <input type="checkbox"/> Turistico (K 0 )	G <input type="checkbox"/> Deposito (N 0 )	
	B <input type="checkbox"/> Commercio (I 0 )	E <input type="checkbox"/> Produzione (L 0 )		
	C <input type="checkbox"/> Serv. pubbl. (J 0 )	F <input type="checkbox"/> Uffici (M 0 )		
50 EPOCA DI COSTRUZIONE E RISTRUTTURAZIONE	<input type="checkbox"/> ≤1919	<input type="checkbox"/> 19-45	<input type="checkbox"/> 46-61	<input checked="" type="checkbox"/> 62-71
			<input type="checkbox"/> 72-81	<input type="checkbox"/> 82-91
			<input type="checkbox"/> 92-01	<input type="checkbox"/> ≥2002
51 UTILIZZAZIONE	<input checked="" type="radio"/> >65% <input type="radio"/> 30-65% <input type="radio"/> <30% <input type="radio"/> Non utilizzato <input type="radio"/> In costruzione <input type="radio"/> Non finito <input type="radio"/> Abbandonato			
52 OCCUPANTI	4			

**Sezione 1 - IDENTIFICATIVI**

Data compilazione	12 / 07 / 2018	Codice ISTAT	
1 Regione	TOSCANA		09
2 Provincia	Livorno		049
3 Comune	Collesalveti		008
4 Località abitata	Collesalveti		10002
5 Sezione censuaria			3
6 Identificativo Aggregato Strutturale	0000398364	00	
7 Identificativo Unità Strutturale	003		
8 Identificativo Area di Emergenza			
9 Identificativi infrastrutture di Accessibilità/Connessione	a 0000000046	b	
	c	d	
10 Indirizzo	Via Garibaldi	11 Civico	
12 Mappa in allegato (vedi retro)			

**Sezione 2 - CARATTERISTICHE GENERALI**

POSIZIONE NELL'AGGREGATO	13 Isolata <input type="radio"/> Sì <input checked="" type="radio"/> No	14 <input checked="" type="radio"/> Interna <input type="radio"/> D'estremità <input type="radio"/> D'angolo
15 FRONTE INTERFERENTE SU INFRASTRUTTURA ACCESSIBILITÀ/CONNESSIONE (H>L) O AREA DI EMERGENZA (H>d)	<input checked="" type="radio"/> Sì <input type="radio"/> No	
16 UNITÀ STRUTTURALE SPECIALISTICA	<input type="radio"/> Sì <input checked="" type="radio"/> No	17 <input type="radio"/> Chiesa <input type="radio"/> Teatro <input type="radio"/> Torre/campanile/ciminiera <input type="radio"/> Altro
18 NUMERO PIANI TOTALI (INCLUSI INTERRATI)	3	19 PIANI INTERRATI <input checked="" type="radio"/> 0 <input type="radio"/> 1 <input type="radio"/> 2 <input type="radio"/> ≥3
20 ALTEZZA MEDIA DI PIANO (m)	<input type="radio"/> ≤2,50 <input checked="" type="radio"/> 2,50-3-50 <input type="radio"/> 3,50-5,00 <input type="radio"/> ≥5,00	21 ALTEZZA ALL'IMPOSTA DELLA COPERTURA
22 VOLUME UNICO SU AC	<input type="radio"/> Sì <input checked="" type="radio"/> No	23 SUPERFICIE MEDIA DI PIANO (mq)
24 STRUTTURA PORTANTE VERTICALE	<input type="radio"/> C.a. <input type="radio"/> Acciaio <input type="radio"/> Acciaio-c.l.s. <input checked="" type="radio"/> Muratura <input type="radio"/> Mista (muratura/c.a.) <input type="radio"/> Legno <input type="radio"/> Non identificata	9
25 TIPO MURATURA	<input type="radio"/> Buona <input type="radio"/> Cattiva <input checked="" type="radio"/> Non identificata	26 CORDOLI O CATENE <input type="radio"/> Sì <input checked="" type="radio"/> No
27 PILASTRI ISOLATI	<input type="radio"/> Sì <input checked="" type="radio"/> No	28 PIANO PILOTIS <input type="radio"/> Sì <input checked="" type="radio"/> No
30 DANNO STRUTTURALE	<input type="radio"/> Gravissimo <input type="radio"/> Medio - grave <input type="radio"/> Leggero <input checked="" type="radio"/> Assente	29 SOPRAELEVAZIONI <input type="radio"/> Sì <input checked="" type="radio"/> No
PROPRIETÀ	32 <input type="radio"/> Pubblica	33 <input checked="" type="radio"/> Privata
34 MORFOLOGIA	<input type="radio"/> Pianeggiante <input checked="" type="radio"/> Su leggero pendio (15°÷30°) <input type="radio"/> Su forte pendio (>30°)	31 STATO MANUTENTIVO <input type="radio"/> Carente <input checked="" type="radio"/> Sufficiente <input type="radio"/> Buono
UBICAZIONE	35 <input type="radio"/> Sotto versante incombente o forte pendio	36 <input type="radio"/> Sopra versante incombente o cresta
MICROZONAZIONE SISMICA	37 Zona MS (condizione peggiore) <input type="radio"/> Stabile <input checked="" type="radio"/> Stabile con amplificazioni <input type="radio"/> Instabile	
GEOLOGIA / IDROGEOLOGIA	Tipo instabilità 38 <input type="radio"/> Frana 39 <input type="radio"/> Liquefazione 40 <input type="radio"/> Faglia attiva e capace 41 <input type="radio"/> Cedimenti differenziali 42 <input type="radio"/> Cavità sotterranee	43 <input type="radio"/> Localizzazione frana <input checked="" type="radio"/> Interferente con l'unità strutturale 44 <input type="radio"/> A monte 45 <input type="radio"/> A valle
	Rischio PAI <input checked="" type="radio"/> R1 <input type="radio"/> R2 <input type="radio"/> R3 <input type="radio"/> R4	47 Area alluvionabile <input type="radio"/> Sì <input checked="" type="radio"/> No

**Sezione 3 - CARATTERISTICHE SPECIFICHE**

48 DESTINAZIONE D'USO (USO ATTUALE)	S90			
49 TIPO E NUMERO UNITÀ D'USO	A <input checked="" type="checkbox"/> Residenziale (H 3)	D <input type="checkbox"/> Turistico (K 0)	G <input type="checkbox"/> Deposito (N 0)	
	B <input type="checkbox"/> Commercio (I 0)	E <input type="checkbox"/> Produzione (L 0)		
	C <input type="checkbox"/> Serv. pubbl. (J 0)	F <input type="checkbox"/> Uffici (M 0)		
50 EPOCA DI COSTRUZIONE E RISTRUTTURAZIONE	<input type="checkbox"/> ≤1919 <input type="checkbox"/> 19-45 <input type="checkbox"/> 46-61 <input checked="" type="checkbox"/> 62-71 <input type="checkbox"/> 72-81 <input type="checkbox"/> 82-91 <input type="checkbox"/> 92-01 <input type="checkbox"/> ≥2002			
51 UTILIZZAZIONE	<input checked="" type="radio"/> >65% <input type="radio"/> 30-65% <input type="radio"/> <30% <input type="radio"/> Non utilizzato <input type="radio"/> In costruzione <input type="radio"/> Non finito <input type="radio"/> Abbandonato			
52 OCCUPANTI	12			



### Sezione 1 - IDENTIFICATIVI

Data compilazione	12 / 07 / 2018	Codice ISTAT	
1 Regione	TOSCANA		09
2 Provincia	Livorno		049
3 Comune	Collesalveti		008
4 Località abitata	Collesalveti		10002
5 Sezione censuaria			3
6 Identificativo Aggregato Strutturale	0000398364	00	
7 Identificativo Unità Strutturale	004		
8 Identificativo Area di Emergenza			
9 Identificativi infrastrutture di Accessibilità/Connessione	a 0000000046	b	
	c	d	
10 Indirizzo	Via Garibaldi	11 Civico	
12 Mappa in allegato (vedi retro)			

### Sezione 2 - CARATTERISTICHE GENERALI

POSIZIONE NELL'AGGREGATO	13 Isolata <input type="radio"/> Sì <input checked="" type="radio"/> No	14 <input checked="" type="radio"/> Interna <input type="radio"/> D'estremità <input type="radio"/> D'angolo
15 FRONTE INTERFERENTE SU INFRASTRUTTURA ACCESSIBILITÀ/CONNESSIONE (H>L) O AREA DI EMERGENZA (H>d)	<input checked="" type="radio"/> Sì <input type="radio"/> No	
16 UNITÀ STRUTTURALE SPECIALISTICA	<input type="radio"/> Sì <input checked="" type="radio"/> No	17 <input type="radio"/> Chiesa <input type="radio"/> Teatro <input type="radio"/> Torre/campanile/ciminiera <input type="radio"/> Altro
18 NUMERO PIANI TOTALI (INCLUSI INTERRATI)	3	19 PIANI INTERRATI <input checked="" type="radio"/> 0 <input type="radio"/> 1 <input type="radio"/> 2 <input type="radio"/> ≥3
20 ALTEZZA MEDIA DI PIANO (m)	<input type="radio"/> ≤2,50 <input checked="" type="radio"/> 2,50-3-50 <input type="radio"/> 3,50-5,00 <input type="radio"/> ≥5,00	21 ALTEZZA ALL'IMPOSTA DELLA COPERTURA
22 VOLUME UNICO SU AC	<input type="radio"/> Sì <input checked="" type="radio"/> No	23 SUPERFICIE MEDIA DI PIANO (mq)
24 STRUTTURA PORTANTE VERTICALE	<input type="radio"/> C.a. <input type="radio"/> Acciaio <input type="radio"/> Acciaio-c.l.s. <input checked="" type="radio"/> Muratura <input type="radio"/> Mista (muratura/c.a.) <input type="radio"/> Legno <input type="radio"/> Non identificata	9
25 TIPO MURATURA	<input type="radio"/> Buona <input type="radio"/> Cattiva <input checked="" type="radio"/> Non identificata	26 CORDOLI O CATENE <input type="radio"/> Sì <input checked="" type="radio"/> No
27 PILASTRI ISOLATI	<input type="radio"/> Sì <input checked="" type="radio"/> No	28 PIANO PILOTIS <input type="radio"/> Sì <input checked="" type="radio"/> No
29 SOPRAELEVAZIONI	<input type="radio"/> Sì <input checked="" type="radio"/> No	31 STATO MANUTENTIVO <input type="radio"/> Carente <input checked="" type="radio"/> Sufficiente <input type="radio"/> Buono
30 DANNO STRUTTURALE	<input type="radio"/> Gravissimo <input type="radio"/> Medio - grave <input type="radio"/> Leggero <input checked="" type="radio"/> Assente	32 PROPRIETÀ <input type="radio"/> Pubblica <input checked="" type="radio"/> Privata
33 MORFOLOGIA	<input type="radio"/> Pianeggiante <input checked="" type="radio"/> Su leggero pendio (15°÷30°) <input type="radio"/> Su forte pendio (>30°)	34
35 UBICAZIONE	<input type="radio"/> Sotto versante incombente o forte pendio <input checked="" type="radio"/> Sopra versante incombente o cresta	36
37 MICROZONAZIONE SISMICA	Zona MS (condizione peggiore) <input type="radio"/> Stabile <input checked="" type="radio"/> Stabile con amplificazioni <input type="radio"/> Instabile	38
39 Tipo instabilità	38 Frana <input type="radio"/> Liquefazione <input type="radio"/> Faglia attiva e capace <input type="radio"/> Cedimenti differenziali <input type="radio"/> Cavità sotterranee	40
41 GEOLOGIA / IDROGEOLOGIA	43 Localizzazione frana <input type="radio"/> Interferente con l'unità strutturale <input type="radio"/> A monte <input type="radio"/> A valle	44
45 Rischio PAI	<input checked="" type="radio"/> R1 <input type="radio"/> R2 <input type="radio"/> R3 <input type="radio"/> R4	46
47 Area alluvionabile	<input type="radio"/> Sì <input checked="" type="radio"/> No	48

### Sezione 3 - CARATTERISTICHE SPECIFICHE

48 DESTINAZIONE D'USO (USO ATTUALE)	S90			
49 TIPO E NUMERO UNITÀ D'USO	A <input checked="" type="checkbox"/> Residenziale (H 2 )	D <input type="checkbox"/> Turistico (K 0 )	G <input type="checkbox"/> Deposito (N 0 )	
	B <input type="checkbox"/> Commercio (I 0 )	E <input type="checkbox"/> Produzione (L 0 )		
	C <input type="checkbox"/> Serv. pubbl. (J 0 )	F <input type="checkbox"/> Uffici (M 0 )		
50 EPOCA DI COSTRUZIONE E RISTRUTTURAZIONE	<input type="checkbox"/> ≤1919 <input type="checkbox"/> 19-45 <input type="checkbox"/> 46-61 <input checked="" type="checkbox"/> 62-71 <input type="checkbox"/> 72-81 <input type="checkbox"/> 82-91 <input type="checkbox"/> 92-01 <input type="checkbox"/> ≥2002			
51 UTILIZZAZIONE	<input checked="" type="radio"/> >65% <input type="radio"/> 30-65% <input type="radio"/> <30% <input type="radio"/> Non utilizzato <input type="radio"/> In costruzione <input type="radio"/> Non finito <input type="radio"/> Abbandonato			
52 OCCUPANTI	8			

**Sezione 1 - IDENTIFICATIVI**

Data compilazione	12 / 07 / 2018	Codice ISTAT	
1 Regione	TOSCANA		09
2 Provincia	Livorno		049
3 Comune	Collesalveti		008
4 Località abitata	Collesalveti		10002
5 Sezione censuaria			3
6 Identificativo Aggregato Strutturale	0000398364	00	
7 Identificativo Unità Strutturale	005		
8 Identificativo Area di Emergenza			
9 Identificativi infrastrutture di Accessibilità/Connessione	a 0000000046	b	
	c	d	
10 Indirizzo	Via Garibaldi	11 Civico	
12 Mappa in allegato (vedi retro)			

**Sezione 2 - CARATTERISTICHE GENERALI**

POSIZIONE NELL'AGGREGATO	13 Isolata <input type="radio"/> Sì <input checked="" type="radio"/> No	14 <input type="radio"/> Interna <input checked="" type="radio"/> D'estremità <input type="radio"/> D'angolo
15 FRONTE INTERFERENTE SU INFRASTRUTTURA ACCESSIBILITÀ/CONNESSIONE (H>L) O AREA DI EMERGENZA (H>d)	<input checked="" type="radio"/> Sì <input type="radio"/> No	
16 UNITÀ STRUTTURALE SPECIALISTICA	<input type="radio"/> Sì <input checked="" type="radio"/> No	17 <input type="radio"/> Chiesa <input type="radio"/> Teatro <input type="radio"/> Torre/campanile/ciminiera <input type="radio"/> Altro
18 NUMERO PIANI TOTALI (INCLUSI INTERRATI)	1	19 PIANI INTERRATI <input checked="" type="radio"/> 0 <input type="radio"/> 1 <input type="radio"/> 2 <input type="radio"/> ≥3
20 ALTEZZA MEDIA DI PIANO (m)	<input type="radio"/> ≤2,50 <input checked="" type="radio"/> 2,50-3-50 <input type="radio"/> 3,50-5,00 <input type="radio"/> ≥5,00	21 ALTEZZA ALL'IMPOSTA DELLA COPERTURA
22 VOLUME UNICO SU AC	<input type="radio"/> Sì <input checked="" type="radio"/> No	23 SUPERFICIE MEDIA DI PIANO (mq)
24 STRUTTURA PORTANTE VERTICALE	<input type="radio"/> C.a. <input type="radio"/> Acciaio <input type="radio"/> Acciaio-c.l.s. <input checked="" type="radio"/> Muratura <input type="radio"/> Mista (muratura/c.a.) <input type="radio"/> Legno <input type="radio"/> Non identificata	3
25 TIPO MURATURA	<input type="radio"/> Buona <input type="radio"/> Cattiva <input checked="" type="radio"/> Non identificata	26 CORDOLI O CATENE <input type="radio"/> Sì <input checked="" type="radio"/> No
27 PILASTRI ISOLATI	<input type="radio"/> Sì <input checked="" type="radio"/> No	28 PIANO PILOTIS <input type="radio"/> Sì <input checked="" type="radio"/> No
29 SOPRAELEVAZIONI	<input type="radio"/> Sì <input checked="" type="radio"/> No	31 STATO MANUTENTIVO <input type="radio"/> Carente <input checked="" type="radio"/> Sufficiente <input type="radio"/> Buono
30 DANNO STRUTTURALE	<input type="radio"/> Gravissimo <input type="radio"/> Medio - grave <input type="radio"/> Leggero <input checked="" type="radio"/> Assente	32 PROPRIETÀ <input type="radio"/> Pubblica <input checked="" type="radio"/> Privata
33 MORFOLOGIA	<input type="radio"/> Pianeggiante <input checked="" type="radio"/> Su leggero pendio (15°÷30°) <input type="radio"/> Su forte pendio (>30°)	34
35 UBICAZIONE	<input type="radio"/> Sotto versante incombente o forte pendio <input checked="" type="radio"/> Sopra versante incombente o cresta	36
37 MICROZONAZIONE SISMICA	37 Zona MS (condizione peggiore) <input type="radio"/> Stabile <input checked="" type="radio"/> Stabile con amplificazioni <input type="radio"/> Instabile	38
38	Tipo instabilità <input type="radio"/> Frana <input checked="" type="radio"/> Liquefazione <input type="radio"/> Faglia attiva e capace <input type="radio"/> Cedimenti differenziali <input type="radio"/> Cavità sotterranee	39
39	Localizzazione frana <input type="radio"/> Interferente con l'unità strutturale <input type="radio"/> A monte <input type="radio"/> A valle	40
40	Rischio PAI <input checked="" type="radio"/> R1 <input type="radio"/> R2 <input type="radio"/> R3 <input type="radio"/> R4	41
41	Area alluvionabile <input type="radio"/> Sì <input checked="" type="radio"/> No	42

**Sezione 3 - CARATTERISTICHE SPECIFICHE**

48 DESTINAZIONE D'USO (USO ATTUALE)	S90			
49 TIPO E NUMERO UNITÀ D'USO	A <input checked="" type="checkbox"/> Residenziale (H 2 )	D <input type="checkbox"/> Turistico (K 0 )	G <input type="checkbox"/> Deposito (N 0 )	
	B <input type="checkbox"/> Commercio (I 0 )	E <input type="checkbox"/> Produzione (L 0 )		
	C <input type="checkbox"/> Serv. pubbl. (J 0 )	F <input type="checkbox"/> Uffici (M 0 )		
50 EPOCA DI COSTRUZIONE E RISTRUTTURAZIONE	<input type="checkbox"/> ≤1919 <input type="checkbox"/> 19-45 <input type="checkbox"/> 46-61 <input checked="" type="checkbox"/> 62-71 <input type="checkbox"/> 72-81 <input type="checkbox"/> 82-91 <input type="checkbox"/> 92-01 <input type="checkbox"/> ≥2002			
51 UTILIZZAZIONE	<input checked="" type="radio"/> >65% <input type="radio"/> 30-65% <input type="radio"/> <30% <input type="radio"/> Non utilizzato <input type="radio"/> In costruzione <input type="radio"/> Non finito <input type="radio"/> Abbandonato			
52 OCCUPANTI	8			

### Sezione 1 - IDENTIFICATIVI

Data compilazione	04 / 07 / 2018	Codice ISTAT	
1 Regione	TOSCANA		09
2 Provincia	Livorno		049
3 Comune	Collesalveti		008
4 Località abitata	Guasticce		10005
5 Sezione censuaria			34
6 Identificativo Aggregato Strutturale	0000446799	00	
7 Identificativo Unità Strutturale	001		
8 Identificativo Area di Emergenza			
9 Identificativi infrastrutture di Accessibilità/Connessione	a 0000000003	b	
	c	d	
10 Indirizzo	Via Grocco	11 Civico	2
12 Mappa in allegato (vedi retro)			

### Sezione 2 - CARATTERISTICHE GENERALI

POSIZIONE NELL'AGGREGATO	13 Isolata <input type="radio"/> Sì <input checked="" type="radio"/> No	14 <input type="radio"/> Interna <input checked="" type="radio"/> D'estremità <input type="radio"/> D'angolo
15 FRONTE INTERFERENTE SU INFRASTRUTTURA ACCESSIBILITÀ/CONNESSIONE (H>L) O AREA DI EMERGENZA (H>d)	<input checked="" type="radio"/> Sì <input type="radio"/> No	
16 UNITÀ STRUTTURALE SPECIALISTICA	<input type="radio"/> Sì <input checked="" type="radio"/> No	17 <input type="radio"/> Chiesa <input type="radio"/> Teatro <input type="radio"/> Torre/campanile/ciminiera <input type="radio"/> Altro
18 NUMERO PIANI TOTALI (INCLUSI INTERRATI)	3	19 PIANI INTERRATI <input checked="" type="radio"/> 0 <input type="radio"/> 1 <input type="radio"/> 2 <input type="radio"/> ≥3
20 ALTEZZA MEDIA DI PIANO (m)	<input type="radio"/> ≤2,50 <input checked="" type="radio"/> 2,50-3-50 <input type="radio"/> 3,50-5,00 <input type="radio"/> ≥5,00	21 ALTEZZA ALL'IMPOSTA DELLA COPERTURA
22 VOLUME UNICO SU AC	<input type="radio"/> Sì <input checked="" type="radio"/> No	23 SUPERFICIE MEDIA DI PIANO (mq)
24 STRUTTURA PORTANTE VERTICALE	<input type="radio"/> C.a. <input type="radio"/> Acciaio <input type="radio"/> Acciaio-c.l.s. <input checked="" type="radio"/> Muratura <input type="radio"/> Mista (muratura/c.a.) <input type="radio"/> Legno <input type="radio"/> Non identificata	11
25 TIPO MURATURA	<input type="radio"/> Buona <input type="radio"/> Cattiva <input checked="" type="radio"/> Non identificata	26 CORDOLI O CATENE <input type="radio"/> Sì <input checked="" type="radio"/> No
27 PILASTRI ISOLATI	<input type="radio"/> Sì <input checked="" type="radio"/> No	28 PIANO PILOTIS <input type="radio"/> Sì <input checked="" type="radio"/> No
29 SOPRAELEVAZIONI	<input type="radio"/> Sì <input checked="" type="radio"/> No	31 STATO MANUTENTIVO <input type="radio"/> Carente <input checked="" type="radio"/> Sufficiente <input type="radio"/> Buono
30 DANNO STRUTTURALE	<input type="radio"/> Gravissimo <input type="radio"/> Medio - grave <input type="radio"/> Leggero <input checked="" type="radio"/> Assente	32 PROPRIETÀ <input type="radio"/> Pubblica <input checked="" type="radio"/> Privata
33 MORFOLOGIA	<input checked="" type="radio"/> Pianeggiante <input type="radio"/> Su leggero pendio (15°÷30°) <input type="radio"/> Su forte pendio (>30°)	34
35 UBICAZIONE	<input type="radio"/> Sotto versante incombente o forte pendio <input checked="" type="radio"/> Sopra versante incombente o cresta	36
37 MICROZONAZIONE SISMICA	37 Zona MS (condizione peggiore) <input type="radio"/> Stabile <input type="radio"/> Stabile con amplificazioni <input checked="" type="radio"/> Instabile	38
38	Tipo instabilità <input type="radio"/> Frana <input checked="" type="radio"/> Liquefazione <input type="radio"/> Faglia attiva e capace <input type="radio"/> Cedimenti differenziali <input type="radio"/> Cavità sotterranee	39
39	Localizzazione frana <input type="radio"/> Interferente con l'unità strutturale <input type="radio"/> A monte <input type="radio"/> A valle	40
40	Rischio PAI <input type="radio"/> R1 <input checked="" type="radio"/> R2 <input type="radio"/> R3 <input type="radio"/> R4	41
41	Area alluvionabile <input type="radio"/> Sì <input checked="" type="radio"/> No	42

### Sezione 3 - CARATTERISTICHE SPECIFICHE

48 DESTINAZIONE D'USO (USO ATTUALE)	S90			
49 TIPO E NUMERO UNITÀ D'USO	A <input checked="" type="checkbox"/> Residenziale (H 2)	D <input type="checkbox"/> Turistico (K 0)	G <input type="checkbox"/> Deposito (N 0)	
	B <input checked="" type="checkbox"/> Commercio (I 1)	E <input type="checkbox"/> Produzione (L 0)		
	C <input type="checkbox"/> Serv. pubbl. (J 0)	F <input type="checkbox"/> Uffici (M 0)		
50 EPOCA DI COSTRUZIONE E RISTRUTTURAZIONE	<input type="checkbox"/> ≤1919	<input type="checkbox"/> 19-45	<input checked="" type="checkbox"/> 46-61	<input type="checkbox"/> 62-71 <input type="checkbox"/> 72-81 <input type="checkbox"/> 82-91 <input type="checkbox"/> 92-01 <input type="checkbox"/> ≥2002
51 UTILIZZAZIONE	<input checked="" type="radio"/> >65% <input type="radio"/> 30-65% <input type="radio"/> <30% <input type="radio"/> Non utilizzato <input type="radio"/> In costruzione <input type="radio"/> Non finito <input type="radio"/> Abbandonato			
52 OCCUPANTI	10			



**Sezione 1 - IDENTIFICATIVI**

Data compilazione	04 / 07 / 2018	Codice ISTAT	
1 Regione	TOSCANA		09
2 Provincia	Livorno		049
3 Comune	Collesalveti		008
4 Località abitata	Guasticce		10005
5 Sezione censuaria			34
6 Identificativo Aggregato Strutturale	0000446799	00	
7 Identificativo Unità Strutturale	002		
8 Identificativo Area di Emergenza			
9 Identificativi infrastrutture di Accessibilità/Connessione	a	b	
	c	d	
10 Indirizzo	Via Sturzo	11 Civico	92
12 Mappa in allegato (vedi retro)			

**Sezione 2 - CARATTERISTICHE GENERALI**

POSIZIONE NELL'AGGREGATO	13 Isolata <input type="radio"/> Sì <input checked="" type="radio"/> No	14 <input checked="" type="radio"/> Interna <input type="radio"/> D'estremità <input type="radio"/> D'angolo
15 FRONTE INTERFERENTE SU INFRASTRUTTURA ACCESSIBILITÀ/CONNESSIONE (H>L) O AREA DI EMERGENZA (H>d)	<input type="radio"/> Sì <input checked="" type="radio"/> No	
16 UNITÀ STRUTTURALE SPECIALISTICA	<input type="radio"/> Sì <input checked="" type="radio"/> No	17 <input type="radio"/> Chiesa <input type="radio"/> Teatro <input type="radio"/> Torre/campanile/ciminiera <input type="radio"/> Altro
18 NUMERO PIANI TOTALI (INCLUSI INTERRATI)	2	19 PIANI INTERRATI <input checked="" type="radio"/> 0 <input type="radio"/> 1 <input type="radio"/> 2 <input type="radio"/> ≥3
20 ALTEZZA MEDIA DI PIANO (m)	<input type="radio"/> ≤2,50 <input checked="" type="radio"/> 2,50-3-50 <input type="radio"/> 3,50-5,00 <input type="radio"/> ≥5,00	21 ALTEZZA ALL'IMPOSTA DELLA COPERTURA
22 VOLUME UNICO SU AC	<input type="radio"/> Sì <input checked="" type="radio"/> No	23 SUPERFICIE MEDIA DI PIANO (mq)
24 STRUTTURA PORTANTE VERTICALE	<input type="radio"/> C.a. <input type="radio"/> Acciaio <input type="radio"/> Acciaio-c.l.s. <input checked="" type="radio"/> Muratura <input type="radio"/> Mista (muratura/c.a.) <input type="radio"/> Legno <input type="radio"/> Non identificata	6
25 TIPO MURATURA	<input type="radio"/> Buona <input type="radio"/> Cattiva <input checked="" type="radio"/> Non identificata	26 CORDOLI O CATENE <input type="radio"/> Sì <input checked="" type="radio"/> No
27 PILASTRI ISOLATI	<input type="radio"/> Sì <input checked="" type="radio"/> No	28 PIANO PILOTIS <input type="radio"/> Sì <input checked="" type="radio"/> No
30 DANNO STRUTTURALE	<input type="radio"/> Gravissimo <input type="radio"/> Medio - grave <input type="radio"/> Leggero <input checked="" type="radio"/> Assente	29 SOPRAELEVAZIONI <input type="radio"/> Sì <input checked="" type="radio"/> No
PROPRIETÀ	32 <input type="radio"/> Pubblica	31 STATO MANUTENTIVO <input type="radio"/> Carente <input checked="" type="radio"/> Sufficiente <input type="radio"/> Buono
34 MORFOLOGIA	<input checked="" type="radio"/> Pianeggiante <input type="radio"/> Su leggero pendio (15°÷30°) <input type="radio"/> Su forte pendio (>30°)	33 <input checked="" type="checkbox"/> Privata
UBICAZIONE	35 <input type="radio"/> Sotto versante incombente o forte pendio	36 <input type="radio"/> Sopra versante incombente o cresta
MICROZONAZIONE SISMICA	37 Zona MS (condizione peggiore) <input type="radio"/> Stabile <input type="radio"/> Stabile con amplificazioni <input checked="" type="radio"/> Instabile	
GEOLOGIA / IDROGEOLOGIA	Tipo instabilità 38 <input type="radio"/> Frana <input checked="" type="radio"/> Liquefazione 39 <input checked="" type="checkbox"/> Faglia attiva e capace 40 <input type="radio"/> Cedimenti differenziali 41 <input type="radio"/> Cavità sotterranee 42 <input type="radio"/> A monte 43 <input type="radio"/> A valle 44 <input type="radio"/> A valle 45 <input type="radio"/> A valle	43 <input type="radio"/> Interferente con l'unità strutturale 44 <input type="radio"/> A monte 45 <input type="radio"/> A valle
	Rischio PAI <input type="radio"/> R1 <input checked="" type="radio"/> R2 <input type="radio"/> R3 <input type="radio"/> R4	47 Area alluvionabile <input type="radio"/> Sì <input checked="" type="radio"/> No

**Sezione 3 - CARATTERISTICHE SPECIFICHE**

48 DESTINAZIONE D'USO (USO ATTUALE)	S90			
49 TIPO E NUMERO UNITÀ D'USO	A <input checked="" type="checkbox"/> Residenziale (H 1 )	D <input type="checkbox"/> Turistico (K 0 )	G <input type="checkbox"/> Deposito (N 0 )	
	B <input type="checkbox"/> Commercio (I 0 )	E <input type="checkbox"/> Produzione (L 0 )		
	C <input type="checkbox"/> Serv. pubbl. (J 0 )	F <input type="checkbox"/> Uffici (M 0 )		
50 EPOCA DI COSTRUZIONE E RISTRUTTURAZIONE	<input type="checkbox"/> ≤1919 <input type="checkbox"/> 19-45 <input checked="" type="checkbox"/> 46-61 <input type="checkbox"/> 62-71 <input type="checkbox"/> 72-81 <input type="checkbox"/> 82-91 <input type="checkbox"/> 92-01 <input type="checkbox"/> ≥2002			
51 UTILIZZAZIONE	<input checked="" type="radio"/> >65% <input type="radio"/> 30-65% <input type="radio"/> <30% <input type="radio"/> Non utilizzato <input type="radio"/> In costruzione <input type="radio"/> Non finito <input type="radio"/> Abbandonato			
52 OCCUPANTI	4			

**Sezione 1 - IDENTIFICATIVI**

Data compilazione	04 / 07 / 2018	Codice ISTAT	
1 Regione	TOSCANA		09
2 Provincia	Livorno		049
3 Comune	Collesalveti		008
4 Località abitata	Guasticce		10005
5 Sezione censuaria			34
6 Identificativo Aggregato Strutturale	0000446799	00	
7 Identificativo Unità Strutturale	003		
8 Identificativo Area di Emergenza			
9 Identificativi infrastrutture di Accessibilità/Connessione	a	b	
	c	d	
10 Indirizzo	Via Sturzo	11 Civico	90
12 Mappa in allegato (vedi retro)			

**Sezione 2 - CARATTERISTICHE GENERALI**

POSIZIONE NELL'AGGREGATO	13 Isolata <input type="radio"/> Sì <input checked="" type="radio"/> No	14 <input type="radio"/> Interna <input checked="" type="radio"/> D'estremità <input type="radio"/> D'angolo
15 FRONTE INTERFERENTE SU INFRASTRUTTURA ACCESSIBILITÀ/CONNESSIONE (H>L) O AREA DI EMERGENZA (H>d)	<input type="radio"/> Sì <input checked="" type="radio"/> No	
16 UNITÀ STRUTTURALE SPECIALISTICA	<input type="radio"/> Sì <input checked="" type="radio"/> No	17 <input type="radio"/> Chiesa <input type="radio"/> Teatro <input type="radio"/> Torre/campanile/ciminiera <input type="radio"/> Altro
18 NUMERO PIANI TOTALI (INCLUSI INTERRATI)	1	19 PIANI INTERRATI <input checked="" type="radio"/> 0 <input type="radio"/> 1 <input type="radio"/> 2 <input type="radio"/> ≥3
20 ALTEZZA MEDIA DI PIANO (m)	<input type="radio"/> ≤2,50 <input checked="" type="radio"/> 2,50-3-50 <input type="radio"/> 3,50-5,00 <input type="radio"/> ≥5,00	21 ALTEZZA ALL'IMPOSTA DELLA COPERTURA
22 VOLUME UNICO SU AC	<input type="radio"/> Sì <input checked="" type="radio"/> No	23 SUPERFICIE MEDIA DI PIANO (mq)
24 STRUTTURA PORTANTE VERTICALE	<input type="radio"/> C.a. <input type="radio"/> Acciaio <input type="radio"/> Acciaio-c.l.s. <input checked="" type="radio"/> Muratura <input type="radio"/> Mista (muratura/c.a.) <input type="radio"/> Legno <input type="radio"/> Non identificata	3
25 TIPO MURATURA	<input type="radio"/> Buona <input type="radio"/> Cattiva <input checked="" type="radio"/> Non identificata	26 CORDOLI O CATENE
27 PILASTRI ISOLATI	<input type="radio"/> Sì <input checked="" type="radio"/> No	<input type="radio"/> Sì <input checked="" type="radio"/> No
28 PIANO PILOTIS	<input type="radio"/> Sì <input checked="" type="radio"/> No	29 SOPRAELEVAZIONI
30 DANNO STRUTTURALE	<input type="radio"/> Gravissimo <input type="radio"/> Medio - grave <input type="radio"/> Leggero <input checked="" type="radio"/> Assente	<input type="radio"/> Sì <input checked="" type="radio"/> No
31 STATO MANUTENTIVO	<input type="radio"/> Carente <input checked="" type="radio"/> Sufficiente <input type="radio"/> Buono	
PROPRIETÀ	32 <input type="radio"/> Pubblica <input checked="" type="radio"/> Privata	
33 MORFOLOGIA	<input checked="" type="radio"/> Pianeggiante <input type="radio"/> Su leggero pendio (15°÷30°) <input type="radio"/> Su forte pendio (>30°)	
UBICAZIONE	35 <input type="radio"/> Sotto versante incombente o forte pendio <input checked="" type="radio"/> Sopra versante incombente o cresta	
MICROZONAZIONE SISMICA	37 Zona MS (condizione peggiore) <input type="radio"/> Stabile <input type="radio"/> Stabile con amplificazioni <input checked="" type="radio"/> Instabile	
38 Tipo instabilità	<input type="radio"/> Frana <input checked="" type="radio"/> Liquefazione <input type="radio"/> Faglia attiva e capace <input type="radio"/> Cedimenti differenziali <input type="radio"/> Cavità sotterranee	
39 Localizzazione frana	<input type="radio"/> Interferente con l'unità strutturale <input type="radio"/> A monte <input type="radio"/> A valle	
40 GEOLOGIA / IDROGEOLOGIA	Rischio PAI <input type="radio"/> R1 <input checked="" type="radio"/> R2 <input type="radio"/> R3 <input type="radio"/> R4	47 Area alluvionabile <input type="radio"/> Sì <input checked="" type="radio"/> No

**Sezione 3 - CARATTERISTICHE SPECIFICHE**

48 DESTINAZIONE D'USO (USO ATTUALE)	S90			
49 TIPO E NUMERO UNITÀ D'USO	A <input checked="" type="checkbox"/> Residenziale (H 1 )	D <input type="checkbox"/> Turistico (K 0 )	G <input type="checkbox"/> Deposito (N 0 )	
	B <input type="checkbox"/> Commercio (I 0 )	E <input type="checkbox"/> Produzione (L 0 )		
	C <input type="checkbox"/> Serv. pubbl. (J 0 )	F <input type="checkbox"/> Uffici (M 0 )		
50 EPOCA DI COSTRUZIONE E RISTRUTTURAZIONE	<input type="checkbox"/> ≤1919 <input type="checkbox"/> 19-45 <input checked="" type="checkbox"/> 46-61 <input type="checkbox"/> 62-71 <input type="checkbox"/> 72-81 <input type="checkbox"/> 82-91 <input type="checkbox"/> 92-01 <input type="checkbox"/> ≥2002			
51 UTILIZZAZIONE	<input checked="" type="radio"/> >65% <input type="radio"/> 30-65% <input type="radio"/> <30% <input type="radio"/> Non utilizzato <input type="radio"/> In costruzione <input type="radio"/> Non finito <input type="radio"/> Abbandonato			
52 OCCUPANTI	4			

**Sezione 1 - IDENTIFICATIVI**

Data compilazione	12 / 07 / 2018	Codice ISTAT	
1 Regione	TOSCANA		09
2 Provincia	Livorno		049
3 Comune	Collesalveti		008
4 Località abitata	Collesalveti		10002
5 Sezione censuaria			5
6 Identificativo Aggregato Strutturale	0000488160	00	
7 Identificativo Unità Strutturale	001		
8 Identificativo Area di Emergenza			
9 Identificativi infrastrutture di Accessibilità/Connessione	a 0000000046	b	0000000066
	c	d	
10 Indirizzo	Via Garibaldi	11 Civico	
12 Mappa in allegato (vedi retro)			

**Sezione 2 - CARATTERISTICHE GENERALI**

POSIZIONE NELL'AGGREGATO	13 Isolata <input type="radio"/> Sì <input checked="" type="radio"/> No	14 <input type="radio"/> Interna <input checked="" type="radio"/> D'estremità <input type="radio"/> D'angolo
15 FRONTE INTERFERENTE SU INFRASTRUTTURA ACCESSIBILITÀ/CONNESSIONE (H>L) O AREA DI EMERGENZA (H>d)	<input checked="" type="radio"/> Sì <input type="radio"/> No	
16 UNITÀ STRUTTURALE SPECIALISTICA	<input type="radio"/> Sì <input checked="" type="radio"/> No	17 <input type="radio"/> Chiesa <input type="radio"/> Teatro <input type="radio"/> Torre/campanile/ciminiera <input type="radio"/> Altro
18 NUMERO PIANI TOTALI (INCLUSI INTERRATI)	2	19 PIANI INTERRATI <input checked="" type="radio"/> 0 <input type="radio"/> 1 <input type="radio"/> 2 <input type="radio"/> ≥3
20 ALTEZZA MEDIA DI PIANO (m)	<input type="radio"/> ≤2,50 <input checked="" type="radio"/> 2,50-3-50 <input type="radio"/> 3,50-5,00 <input type="radio"/> ≥5,00	21 ALTEZZA ALL'IMPOSTA DELLA COPERTURA
22 VOLUME UNICO SU AC	<input type="radio"/> Sì <input checked="" type="radio"/> No	23 SUPERFICIE MEDIA DI PIANO (mq)
24 STRUTTURA PORTANTE VERTICALE	<input type="radio"/> C.a. <input type="radio"/> Acciaio <input type="radio"/> Acciaio-c.l.s. <input checked="" type="radio"/> Muratura <input type="radio"/> Mista (muratura/c.a.) <input type="radio"/> Legno <input type="radio"/> Non identificata	6
25 TIPO MURATURA	<input type="radio"/> Buona <input type="radio"/> Cattiva <input checked="" type="radio"/> Non identificata	26 CORDOLI O CATENE
27 PILASTRI ISOLATI	<input type="radio"/> Sì <input checked="" type="radio"/> No	<input type="radio"/> Sì <input checked="" type="radio"/> No
28 PIANO PILOTIS	<input type="radio"/> Sì <input checked="" type="radio"/> No	29 SOPRAELEVAZIONI
29 SOPRAELEVAZIONI	<input type="radio"/> Sì <input checked="" type="radio"/> No	
30 DANNO STRUTTURALE	<input type="radio"/> Gravissimo <input type="radio"/> Medio - grave <input type="radio"/> Leggero <input checked="" type="radio"/> Assente	31 STATO MANUTENTIVO
31 STATO MANUTENTIVO	<input type="radio"/> Carente <input checked="" type="radio"/> Sufficiente <input type="radio"/> Buono	
PROPRIETÀ	32 <input type="radio"/> Pubblica <input checked="" type="radio"/> Privata	
32 PROPRIETÀ	<input type="radio"/> Pubblica <input checked="" type="radio"/> Privata	
33 MORFOLOGIA	<input type="radio"/> Pianeggiante <input checked="" type="radio"/> Su leggero pendio (15°÷30°) <input type="radio"/> Su forte pendio (>30°)	
34 MORFOLOGIA	<input type="radio"/> Pianeggiante <input checked="" type="radio"/> Su leggero pendio (15°÷30°) <input type="radio"/> Su forte pendio (>30°)	
UBICAZIONE	35 <input type="radio"/> Sotto versante incombente o forte pendio <input checked="" type="radio"/> Sopra versante incombente o cresta	
35 UBICAZIONE	<input type="radio"/> Sotto versante incombente o forte pendio <input checked="" type="radio"/> Sopra versante incombente o cresta	
MICROZONAZIONE SISMICA	37 Zona MS (condizione peggiore) <input type="radio"/> Stabile <input checked="" type="radio"/> Stabile con amplificazioni <input type="radio"/> Instabile	
37 MICROZONAZIONE SISMICA	<input type="radio"/> Stabile <input checked="" type="radio"/> Stabile con amplificazioni <input type="radio"/> Instabile	
38 TIPO INSTABILITÀ	38 <input type="radio"/> Frana <input checked="" type="radio"/> Liquefazione <input type="radio"/> Faglia attiva e capace <input type="radio"/> Cedimenti differenziali <input type="radio"/> Cavità sotterranee	
38 TIPO INSTABILITÀ	<input type="radio"/> Frana <input checked="" type="radio"/> Liquefazione <input type="radio"/> Faglia attiva e capace <input type="radio"/> Cedimenti differenziali <input type="radio"/> Cavità sotterranee	
GEOLOGIA / IDROGEOLOGIA	43 Localizzazione frana <input type="radio"/> Interferente con l'unità strutturale <input type="radio"/> A monte <input type="radio"/> A valle	
43 GEOLOGIA / IDROGEOLOGIA	<input type="radio"/> Interferente con l'unità strutturale <input type="radio"/> A monte <input type="radio"/> A valle	
44 RISCHIO PAI	<input checked="" type="radio"/> R1 <input type="radio"/> R2 <input type="radio"/> R3 <input type="radio"/> R4	47 Area alluvionabile <input type="radio"/> Sì <input checked="" type="radio"/> No
44 RISCHIO PAI	<input checked="" type="radio"/> R1 <input type="radio"/> R2 <input type="radio"/> R3 <input type="radio"/> R4	<input type="radio"/> Sì <input checked="" type="radio"/> No

**Sezione 3 - CARATTERISTICHE SPECIFICHE**

48 DESTINAZIONE D'USO (USO ATTUALE)	S90			
49 TIPO E NUMERO UNITÀ D'USO	A <input checked="" type="checkbox"/> Residenziale (H 2)	D <input type="checkbox"/> Turistico (K 0)	G <input type="checkbox"/> Deposito (N 0)	
	B <input type="checkbox"/> Commercio (I 0)	E <input type="checkbox"/> Produzione (L 0)		
	C <input type="checkbox"/> Serv. pubbl. (J 0)	F <input type="checkbox"/> Uffici (M 0)		
50 EPOCA DI COSTRUZIONE E RISTRUTTURAZIONE	<input type="checkbox"/> ≤1919 <input type="checkbox"/> 19-45 <input checked="" type="checkbox"/> 46-61 <input type="checkbox"/> 62-71 <input type="checkbox"/> 72-81 <input type="checkbox"/> 82-91 <input type="checkbox"/> 92-01 <input type="checkbox"/> ≥2002			
51 UTILIZZAZIONE	<input checked="" type="radio"/> >65% <input type="radio"/> 30-65% <input type="radio"/> <30% <input type="radio"/> Non utilizzato <input type="radio"/> In costruzione <input type="radio"/> Non finito <input type="radio"/> Abbandonato			
52 OCCUPANTI	8			



**Sezione 1 - IDENTIFICATIVI**

Data compilazione	12 / 07 / 2018	Codice ISTAT	
1 Regione	TOSCANA		09
2 Provincia	Livorno		049
3 Comune	Collesalveti		008
4 Località abitata	Collesalveti		10002
5 Sezione censuaria			5
6 Identificativo Aggregato Strutturale	0000488160	00	
7 Identificativo Unità Strutturale	002		
8 Identificativo Area di Emergenza			
9 Identificativi infrastrutture di Accessibilità/Connessione	a	b	
	c	d	
10 Indirizzo	Via Garibaldi	11 Civico	
12 Mappa in allegato (vedi retro)			

**Sezione 2 - CARATTERISTICHE GENERALI**

POSIZIONE NELL'AGGREGATO	13 Isolata <input type="radio"/> Sì <input checked="" type="radio"/> No	14 <input type="radio"/> Interna <input checked="" type="radio"/> D'estremità <input type="radio"/> D'angolo
15 FRONTE INTERFERENTE SU INFRASTRUTTURA ACCESSIBILITÀ/CONNESSIONE (H>L) O AREA DI EMERGENZA (H>d)	<input type="radio"/> Sì <input checked="" type="radio"/> No	
16 UNITÀ STRUTTURALE SPECIALISTICA	<input type="radio"/> Sì <input checked="" type="radio"/> No	17 <input type="radio"/> Chiesa <input type="radio"/> Teatro <input type="radio"/> Torre/campanile/ciminiera <input type="radio"/> Altro
18 NUMERO PIANI TOTALI (INCLUSI INTERRATI)	1	19 PIANI INTERRATI <input checked="" type="radio"/> 0 <input type="radio"/> 1 <input type="radio"/> 2 <input type="radio"/> ≥3
20 ALTEZZA MEDIA DI PIANO (m)	<input type="radio"/> ≤2,50 <input type="radio"/> 2,50-3-50 <input checked="" type="radio"/> 3,50-5,00 <input type="radio"/> ≥5,00	21 ALTEZZA ALL'IMPOSTA DELLA COPERTURA
22 VOLUME UNICO SU AC	<input type="radio"/> Sì <input checked="" type="radio"/> No	23 SUPERFICIE MEDIA DI PIANO (mq)
24 STRUTTURA PORTANTE VERTICALE	<input type="radio"/> C.a. <input type="radio"/> Acciaio <input type="radio"/> Acciaio-c.l.s. <input checked="" type="radio"/> Muratura <input type="radio"/> Mista (muratura/c.a.) <input type="radio"/> Legno <input type="radio"/> Non identificata	4
25 TIPO MURATURA	<input type="radio"/> Buona <input type="radio"/> Cattiva <input checked="" type="radio"/> Non identificata	26 CORDOLI O CATENE
27 PILASTRI ISOLATI	<input type="radio"/> Sì <input checked="" type="radio"/> No	28 PIANO PILOTIS <input type="radio"/> Sì <input checked="" type="radio"/> No
30 DANNO STRUTTURALE	<input type="radio"/> Gravissimo <input type="radio"/> Medio - grave <input type="radio"/> Leggero <input checked="" type="radio"/> Assente	29 SOPRAELEVAZIONI <input type="radio"/> Sì <input checked="" type="radio"/> No
PROPRIETÀ	32 <input type="radio"/> Pubblica	31 STATO MANUTENTIVO <input type="radio"/> Carente <input checked="" type="radio"/> Sufficiente <input type="radio"/> Buono
34 MORFOLOGIA	<input type="radio"/> Pianeggiante <input checked="" type="radio"/> Su leggero pendio (15°÷30°) <input type="radio"/> Su forte pendio (>30°)	33 <input checked="" type="radio"/> Privata
UBICAZIONE	35 <input type="radio"/> Sotto versante incombente o forte pendio	36 <input type="radio"/> Sopra versante incombente o cresta
MICROZONAZIONE SISMICA	37 Zona MS (condizione peggiore) <input type="radio"/> Stabile <input checked="" type="radio"/> Stabile con amplificazioni <input type="radio"/> Instabile	
GEOLOGIA / IDROGEOLOGIA	Tipo instabilità 38 <input type="radio"/> Frana 39 <input type="radio"/> Liquefazione 40 <input type="radio"/> Faglia attiva e capace 41 <input type="radio"/> Cedimenti differenziali 42 <input type="radio"/> Cavità sotterranee	
	Localizzazione frana 43 <input type="radio"/> Interferente con l'unità strutturale 44 <input type="radio"/> A monte 45 <input type="radio"/> A valle	
	Rischio PAI <input checked="" type="radio"/> R1 <input type="radio"/> R2 <input type="radio"/> R3 <input type="radio"/> R4 47 Area alluvionabile <input type="radio"/> Sì <input checked="" type="radio"/> No	

**Sezione 3 - CARATTERISTICHE SPECIFICHE**

48 DESTINAZIONE D'USO (USO ATTUALE)	S90			
49 TIPO E NUMERO UNITÀ D'USO	A <input checked="" type="checkbox"/> Residenziale (H 1 )	D <input type="checkbox"/> Turistico (K 0 )	G <input type="checkbox"/> Deposito (N 0 )	
	B <input type="checkbox"/> Commercio (I 0 )	E <input type="checkbox"/> Produzione (L 0 )		
	C <input type="checkbox"/> Serv. pubbl. (J 0 )	F <input type="checkbox"/> Uffici (M 0 )		
50 EPOCA DI COSTRUZIONE E RISTRUTTURAZIONE	<input type="checkbox"/> ≤1919 <input type="checkbox"/> 19-45 <input checked="" type="checkbox"/> 46-61 <input type="checkbox"/> 62-71 <input type="checkbox"/> 72-81 <input type="checkbox"/> 82-91 <input type="checkbox"/> 92-01 <input type="checkbox"/> ≥2002			
51 UTILIZZAZIONE	<input checked="" type="radio"/> >65% <input type="radio"/> 30-65% <input type="radio"/> <30% <input type="radio"/> Non utilizzato <input type="radio"/> In costruzione <input type="radio"/> Non finito <input type="radio"/> Abbandonato			
52 OCCUPANTI	4			

**Sezione 1 - IDENTIFICATIVI**

Data compilazione	14 / 07 / 2018	Codice ISTAT	
1 Regione	TOSCANA		09
2 Provincia	Livorno		049
3 Comune	Collesalveti		008
4 Località abitata	Collesalveti		10002
5 Sezione censuaria			1
6 Identificativo Aggregato Strutturale	0000496754	00	
7 Identificativo Unità Strutturale	999		
8 Identificativo Area di Emergenza	0000000017		
9 Identificativi infrastrutture di Accessibilità/Connessione	a	b	
	c	d	
10 Indirizzo	Via del Valico a Pisa	11 Civico	
12 Mappa in allegato (vedi retro)			

**Sezione 2 - CARATTERISTICHE GENERALI**

POSIZIONE NELL'AGGREGATO	13 Isolata <input checked="" type="radio"/> Sì <input type="radio"/> No	14 <input type="radio"/> Interna <input type="radio"/> D'estremità <input type="radio"/> D'angolo
15 FRONTE INTERFERENTE SU INFRASTRUTTURA ACCESSIBILITÀ/CONNESSIONE (H>L) O AREA DI EMERGENZA (H>d)	<input checked="" type="radio"/> Sì <input type="radio"/> No	
16 UNITÀ STRUTTURALE SPECIALISTICA	<input type="radio"/> Sì <input checked="" type="radio"/> No	17 <input type="radio"/> Chiesa <input type="radio"/> Teatro <input type="radio"/> Torre/campanile/ciminiera <input type="radio"/> Altro
18 NUMERO PIANI TOTALI (INCLUSI INTERRATI)	3	19 PIANI INTERRATI <input checked="" type="radio"/> 0 <input type="radio"/> 1 <input type="radio"/> 2 <input type="radio"/> ≥3
20 ALTEZZA MEDIA DI PIANO (m)	<input type="radio"/> ≤2,50 <input checked="" type="radio"/> 2,50-3-50 <input type="radio"/> 3,50-5,00 <input type="radio"/> ≥5,00	21 ALTEZZA ALL'IMPOSTA DELLA COPERTURA
22 VOLUME UNICO SU AC	<input type="radio"/> Sì <input checked="" type="radio"/> No	23 SUPERFICIE MEDIA DI PIANO (mq)
24 STRUTTURA PORTANTE VERTICALE	<input checked="" type="radio"/> C.a. <input type="radio"/> Acciaio <input type="radio"/> Acciaio-c.l.s. <input type="radio"/> Muratura <input type="radio"/> Mista (muratura/c.a.) <input type="radio"/> Legno <input type="radio"/> Non identificata	10
25 TIPO MURATURA	<input type="radio"/> Buona <input type="radio"/> Cattiva <input type="radio"/> Non identificata	26 CORDOLI O CATENE <input type="radio"/> Sì <input checked="" type="radio"/> No
27 PILASTRI ISOLATI	<input type="radio"/> Sì <input checked="" type="radio"/> No	28 PIANO PILOTIS <input type="radio"/> Sì <input checked="" type="radio"/> No
29 SOPRAELEVAZIONI	<input type="radio"/> Sì <input checked="" type="radio"/> No	31 STATO MANUTENTIVO <input type="radio"/> Carente <input checked="" type="radio"/> Sufficiente <input type="radio"/> Buono
30 DANNO STRUTTURALE	<input type="radio"/> Gravissimo <input type="radio"/> Medio - grave <input type="radio"/> Leggero <input checked="" type="radio"/> Assente	32 PROPRIETÀ <input type="radio"/> Pubblica <input checked="" type="radio"/> Privata
33 MORFOLOGIA	<input checked="" type="radio"/> Pianeggiante <input type="radio"/> Su leggero pendio (15°÷30°) <input type="radio"/> Su forte pendio (>30°)	34
35 UBICAZIONE	<input type="radio"/> Sotto versante incombente o forte pendio <input checked="" type="radio"/> Sopra versante incombente o cresta	36
37 MICROZONAZIONE SISMICA	Zona MS (condizione peggiore) <input type="radio"/> Stabile <input checked="" type="radio"/> Stabile con amplificazioni <input type="radio"/> Instabile	38
39	Tipo instabilità <input type="radio"/> Frana <input type="radio"/> Liquefazione <input type="radio"/> Faglia attiva e capace <input type="radio"/> Cedimenti differenziali <input type="radio"/> Cavità sotterranee	40
41	Localizzazione frana <input type="radio"/> Interferente con l'unità strutturale <input type="radio"/> A monte <input type="radio"/> A valle	42
43	Rischio PAI <input checked="" type="radio"/> R1 <input type="radio"/> R2 <input type="radio"/> R3 <input type="radio"/> R4	44
45	47 Area alluvionabile <input type="radio"/> Sì <input checked="" type="radio"/> No	46

**Sezione 3 - CARATTERISTICHE SPECIFICHE**

48 DESTINAZIONE D'USO (USO ATTUALE)	S90			
49 TIPO E NUMERO UNITÀ D'USO	A <input checked="" type="checkbox"/> Residenziale (H 16 )	D <input type="checkbox"/> Turistico (K 0 )	G <input type="checkbox"/> Deposito (N 0 )	
	B <input type="checkbox"/> Commercio (I 0 )	E <input type="checkbox"/> Produzione (L 0 )		
	C <input type="checkbox"/> Serv. pubbl. (J 0 )	F <input type="checkbox"/> Uffici (M 0 )		
50 EPOCA DI COSTRUZIONE E RISTRUTTURAZIONE	<input type="checkbox"/> ≤1919 <input type="checkbox"/> 19-45 <input type="checkbox"/> 46-61 <input type="checkbox"/> 62-71 <input checked="" type="checkbox"/> 72-81 <input type="checkbox"/> 82-91 <input type="checkbox"/> 92-01 <input type="checkbox"/> ≥2002			
51 UTILIZZAZIONE	<input checked="" type="radio"/> >65% <input type="radio"/> 30-65% <input type="radio"/> <30% <input type="radio"/> Non utilizzato <input type="radio"/> In costruzione <input type="radio"/> Non finito <input type="radio"/> Abbandonato			
52 OCCUPANTI	64			

**Sezione 1 - IDENTIFICATIVI**

Data compilazione	14 / 07 / 2018	Codice ISTAT	
1 Regione	TOSCANA		09
2 Provincia	Livorno		049
3 Comune	Collesalveti		008
4 Località abitata	Collesalveti		10002
5 Sezione censuaria			1
6 Identificativo Aggregato Strutturale	0000514069	00	
7 Identificativo Unità Strutturale	999		
8 Identificativo Area di Emergenza	0000000017		
9 Identificativi infrastrutture di Accessibilità/Connessione	a	b	
	c	d	
10 Indirizzo	Via Roma	11 Civico	
12 Mappa in allegato (vedi retro)			

**Sezione 2 - CARATTERISTICHE GENERALI**

POSIZIONE NELL'AGGREGATO	13 Isolata <input checked="" type="radio"/> Sì <input type="radio"/> No	14 <input type="radio"/> Interna <input type="radio"/> D'estremità <input type="radio"/> D'angolo
15 FRONTE INTERFERENTE SU INFRASTRUTTURA ACCESSIBILITÀ/CONNESSIONE (H>L) O AREA DI EMERGENZA (H>d)	<input checked="" type="radio"/> Sì <input type="radio"/> No	
16 UNITÀ STRUTTURALE SPECIALISTICA	<input type="radio"/> Sì <input checked="" type="radio"/> No	17 <input type="radio"/> Chiesa <input type="radio"/> Teatro <input type="radio"/> Torre/campanile/ciminiera <input type="radio"/> Altro
18 NUMERO PIANI TOTALI (INCLUSI INTERRATI)	1	19 PIANI INTERRATI <input checked="" type="radio"/> 0 <input type="radio"/> 1 <input type="radio"/> 2 <input type="radio"/> ≥3
20 ALTEZZA MEDIA DI PIANO (m)	<input type="radio"/> ≤2,50 <input checked="" type="radio"/> 2,50-3-50 <input type="radio"/> 3,50-5,00 <input type="radio"/> ≥5,00	21 ALTEZZA ALL'IMPOSTA DELLA COPERTURA
22 VOLUME UNICO SU AC	<input type="radio"/> Sì <input checked="" type="radio"/> No	23 SUPERFICIE MEDIA DI PIANO (mq)
24 STRUTTURA PORTANTE VERTICALE	<input type="radio"/> C.a. <input type="radio"/> Acciaio <input type="radio"/> Acciaio-c.l.s. <input checked="" type="radio"/> Muratura <input type="radio"/> Mista (muratura/c.a.) <input type="radio"/> Legno <input type="radio"/> Non identificata	3
25 TIPO MURATURA	<input type="radio"/> Buona <input type="radio"/> Cattiva <input checked="" type="radio"/> Non identificata	26 CORDOLI O CATENE <input type="radio"/> Sì <input checked="" type="radio"/> No
27 PILASTRI ISOLATI	<input type="radio"/> Sì <input checked="" type="radio"/> No	28 PIANO PILOTIS <input type="radio"/> Sì <input checked="" type="radio"/> No
29 SOPRAELEVAZIONI	<input type="radio"/> Sì <input checked="" type="radio"/> No	31 STATO MANUTENTIVO <input type="radio"/> Carente <input checked="" type="radio"/> Sufficiente <input type="radio"/> Buono
30 DANNO STRUTTURALE	<input type="radio"/> Gravissimo <input type="radio"/> Medio - grave <input type="radio"/> Leggero <input checked="" type="radio"/> Assente	32 PROPRIETÀ <input type="radio"/> Pubblica <input checked="" type="radio"/> Privata
33 MORFOLOGIA	<input type="radio"/> Pianeggiante <input checked="" type="radio"/> Su leggero pendio (15°÷30°) <input type="radio"/> Su forte pendio (>30°)	34
35 UBICAZIONE	<input type="radio"/> Sotto versante incombente o forte pendio <input checked="" type="radio"/> Sopra versante incombente o cresta	36
37 MICROZONAZIONE SISMICA	Zona MS (condizione peggiore) <input type="radio"/> Stabile <input checked="" type="radio"/> Stabile con amplificazioni <input type="radio"/> Instabile	38
39	Tipo instabilità <input type="radio"/> Frana <input type="radio"/> Liquefazione <input type="radio"/> Faglia attiva e capace <input type="radio"/> Cedimenti differenziali <input type="radio"/> Cavità sotterranee	40
41	Localizzazione frana <input type="radio"/> Interferente con l'unità strutturale <input type="radio"/> A monte <input type="radio"/> A valle	42
43	Rischio PAI <input checked="" type="radio"/> R1 <input type="radio"/> R2 <input type="radio"/> R3 <input type="radio"/> R4	44
45	47 Area alluvionabile <input type="radio"/> Sì <input checked="" type="radio"/> No	46

**Sezione 3 - CARATTERISTICHE SPECIFICHE**

48 DESTINAZIONE D'USO (USO ATTUALE)	S90			
49 TIPO E NUMERO UNITÀ D'USO	A <input checked="" type="checkbox"/> Residenziale (H 1 )	D <input type="checkbox"/> Turistico (K 0 )	G <input type="checkbox"/> Deposito (N 0 )	
	B <input type="checkbox"/> Commercio (I 0 )	E <input type="checkbox"/> Produzione (L 0 )		
	C <input type="checkbox"/> Serv. pubbl. (J 0 )	F <input type="checkbox"/> Uffici (M 0 )		
50 EPOCA DI COSTRUZIONE E RISTRUTTURAZIONE	<input type="checkbox"/> ≤1919 <input type="checkbox"/> 19-45 <input type="checkbox"/> 46-61 <input type="checkbox"/> 62-71 <input checked="" type="checkbox"/> 72-81 <input type="checkbox"/> 82-91 <input type="checkbox"/> 92-01 <input type="checkbox"/> ≥2002			
51 UTILIZZAZIONE	<input checked="" type="radio"/> >65% <input type="radio"/> 30-65% <input type="radio"/> <30% <input type="radio"/> Non utilizzato <input type="radio"/> In costruzione <input type="radio"/> Non finito <input type="radio"/> Abbandonato			
52 OCCUPANTI	2			



**Sezione 1 - IDENTIFICATIVI**

Data compilazione	12 / 07 / 2018	Codice ISTAT	
1 Regione	TOSCANA		09
2 Provincia	Livorno		049
3 Comune	Collesalveti		008
4 Località abitata	Collesalveti		10002
5 Sezione censuaria			5
6 Identificativo Aggregato Strutturale	0000535528	00	
7 Identificativo Unità Strutturale	999		
8 Identificativo Area di Emergenza			
9 Identificativi infrastrutture di Accessibilità/Connessione	a 0000000046	b	
	c	d	
10 Indirizzo	Via Garibaldi	11 Civico	
12 Mappa in allegato (vedi retro)			

**Sezione 2 - CARATTERISTICHE GENERALI**

POSIZIONE NELL'AGGREGATO <sup>13</sup> Isolata <input checked="" type="radio"/> Sì <input type="radio"/> No	<sup>14</sup> <input type="radio"/> Interna <input type="radio"/> D'estremità <input type="radio"/> D'angolo
<sup>15</sup> FRONTE INTERFERENTE SU INFRASTRUTTURA ACCESSIBILITÀ/CONNESSIONE (H>L) O AREA DI EMERGENZA (H>d) <input checked="" type="radio"/> Sì <input type="radio"/> No	
<sup>16</sup> UNITÀ STRUTTURALE SPECIALISTICA <input type="radio"/> Sì <input checked="" type="radio"/> No	<sup>17</sup> <input type="radio"/> Chiesa <input type="radio"/> Teatro <input type="radio"/> Torre/campanile/ciminiera <input type="radio"/> Altro
<sup>18</sup> NUMERO PIANI TOTALI (INCLUSI INTERRATI) 3	<sup>19</sup> PIANI INTERRATI <input checked="" type="radio"/> 0 <input type="radio"/> 1 <input type="radio"/> 2 <input type="radio"/> ≥3
<sup>20</sup> ALTEZZA MEDIA DI PIANO (m) <input type="radio"/> ≤2,50 <input checked="" type="radio"/> 2,50-3-50 <input type="radio"/> 3,50-5,00 <input type="radio"/> ≥5,00	<sup>21</sup> ALTEZZA ALL'IMPOSTA DELLA COPERTURA 10
<sup>22</sup> VOLUME UNICO SU AC <input type="radio"/> Sì <input checked="" type="radio"/> No	<sup>23</sup> SUPERFICIE MEDIA DI PIANO (mq) 120
<sup>24</sup> STRUTTURA PORTANTE VERTICALE <input type="radio"/> C.a. <input type="radio"/> Acciaio <input type="radio"/> Acciaio-c.l.s. <input checked="" type="radio"/> Muratura <input type="radio"/> Mista (muratura/c.a.) <input type="radio"/> Legno <input type="radio"/> Non identificata	
<sup>25</sup> TIPO MURATURA <input type="radio"/> Buona <input type="radio"/> Cattiva <input checked="" type="radio"/> Non identificata	<sup>26</sup> CORDOLI O CATENE <input type="radio"/> Sì <input checked="" type="radio"/> No
<sup>27</sup> PILASTRI ISOLATI <input type="radio"/> Sì <input checked="" type="radio"/> No	<sup>28</sup> PIANO PILOTIS <input type="radio"/> Sì <input checked="" type="radio"/> No
<sup>29</sup> SOPRAELEVAZIONI <input type="radio"/> Sì <input checked="" type="radio"/> No	
<sup>30</sup> DANNO STRUTTURALE <input type="radio"/> Gravissimo <input type="radio"/> Medio - grave <input type="radio"/> Leggero <input checked="" type="radio"/> Assente	<sup>31</sup> STATO MANUTENTIVO <input type="radio"/> Carente <input checked="" type="radio"/> Sufficiente <input type="radio"/> Buono
PROPRIETÀ <sup>32</sup> <input type="radio"/> Pubblica <sup>33</sup> <input checked="" type="radio"/> Privata	
<sup>34</sup> MORFOLOGIA <input type="radio"/> Pianeggiante <input checked="" type="radio"/> Su leggero pendio (15°÷30°) <input type="radio"/> Su forte pendio (>30°)	
UBICAZIONE <sup>35</sup> <input type="radio"/> Sotto versante incombente o forte pendio <sup>36</sup> <input type="radio"/> Sopra versante incombente o cresta	
MICROZONAZIONE <sup>37</sup> Zona MS (condizione peggiore) <input type="radio"/> Stabile <input checked="" type="radio"/> Stabile con amplificazioni <input type="radio"/> Instabile	
SISMICA Tipo instabilità <sup>38</sup> <input type="radio"/> Frana <sup>39</sup> <input type="radio"/> Liquefazione <sup>40</sup> <input type="radio"/> Faglia attiva e capace <sup>41</sup> <input type="radio"/> Cedimenti differenziali <sup>42</sup> <input type="radio"/> Cavità sotterranee	
GEOLOGIA / <sup>43</sup> Localizzazione frana <input type="radio"/> Interferente con l'unità strutturale <sup>44</sup> <input type="radio"/> A monte <sup>45</sup> <input type="radio"/> A valle	
<sup>46</sup> IDROGEOLOGIA Rischio PAI <input checked="" type="radio"/> R1 <input type="radio"/> R2 <input type="radio"/> R3 <input type="radio"/> R4 <sup>47</sup> Area alluvionabile <input type="radio"/> Sì <input checked="" type="radio"/> No	

**Sezione 3 - CARATTERISTICHE SPECIFICHE**

<sup>48</sup> DESTINAZIONE D'USO (USO ATTUALE)	S90
<sup>49</sup> TIPO E NUMERO UNITÀ D'USO	A <input checked="" type="checkbox"/> Residenziale (H 3) D <input type="checkbox"/> Turistico (K 0) G <input type="checkbox"/> Deposito (N 0)
	B <input type="checkbox"/> Commercio (I 0) E <input type="checkbox"/> Produzione (L 0)
	C <input type="checkbox"/> Serv. pubbl. (J 0) F <input type="checkbox"/> Uffici (M 0)
<sup>50</sup> EPOCA DI COSTRUZIONE E RISTRUTTURAZIONE	<input type="checkbox"/> ≤1919 <input type="checkbox"/> 19-45 <input checked="" type="checkbox"/> 46-61 <input type="checkbox"/> 62-71 <input type="checkbox"/> 72-81 <input type="checkbox"/> 82-91 <input type="checkbox"/> 92-01 <input type="checkbox"/> ≥2002
<sup>51</sup> UTILIZZAZIONE	<input checked="" type="radio"/> >65% <input type="radio"/> 30-65% <input type="radio"/> <30% <input type="radio"/> Non utilizzato <input type="radio"/> In costruzione <input type="radio"/> Non finito <input type="radio"/> Abbandonato
<sup>52</sup> OCCUPANTI	12

**Sezione 1 - IDENTIFICATIVI**

Data compilazione	10 / 07 / 2018	Codice ISTAT	
1 Regione	TOSCANA		09
2 Provincia	Livorno		049
3 Comune	Collesalveti		008
4 Località abitata	Stagno		10010
5 Sezione censuaria			40
6 Identificativo Aggregato Strutturale	0000538788	00	
7 Identificativo Unità Strutturale	999		
8 Identificativo Area di Emergenza	0000000010		
9 Identificativi infrastrutture di Accessibilità/Connessione	a	b	
	c	d	
10 Indirizzo	Via Don Giovanni Verità	11 Civico	
12 Mappa in allegato (vedi retro)			

**Sezione 2 - CARATTERISTICHE GENERALI**

POSIZIONE NELL'AGGREGATO <sup>13</sup> Isolata	<input checked="" type="radio"/> Sì <input type="radio"/> No	<sup>14</sup> Interna	<input type="radio"/> D'estremità <input type="radio"/> D'angolo
<sup>15</sup> FRONTE INTERFERENTE SU INFRASTRUTTURA ACCESSIBILITÀ/CONNESSIONE (H>L) O AREA DI EMERGENZA (H>d)	<input checked="" type="radio"/> Sì <input type="radio"/> No		
<sup>16</sup> UNITÀ STRUTTURALE SPECIALISTICA	<input type="radio"/> Sì <input checked="" type="radio"/> No	<sup>17</sup> Chiesa	<input type="radio"/> Teatro <input type="radio"/> Torre/campanile/ciminiera <input type="radio"/> Altro
<sup>18</sup> NUMERO PIANI TOTALI (INCLUSI INTERRATI)	3	<sup>19</sup> PIANI INTERRATI	<input checked="" type="radio"/> 0 <input type="radio"/> 1 <input type="radio"/> 2 <input type="radio"/> ≥3
<sup>20</sup> ALTEZZA MEDIA DI PIANO (m)	<input type="radio"/> ≤2,50 <input checked="" type="radio"/> 2,50-3-50 <input type="radio"/> 3,50-5,00 <input type="radio"/> ≥5,00	<sup>21</sup> ALTEZZA ALL'IMPOSTA DELLA COPERTURA	9
<sup>22</sup> VOLUME UNICO SU AC	<input type="radio"/> Sì <input checked="" type="radio"/> No	<sup>23</sup> SUPERFICIE MEDIA DI PIANO (mq)	170
<sup>24</sup> STRUTTURA PORTANTE VERTICALE	<input type="radio"/> C.a. <input type="radio"/> Acciaio <input type="radio"/> Acciaio-c.l.s. <input checked="" type="radio"/> Muratura <input type="radio"/> Mista (muratura/c.a.) <input type="radio"/> Legno <input type="radio"/> Non identificata		
<sup>25</sup> TIPO MURATURA	<input type="radio"/> Buona <input type="radio"/> Cattiva <input checked="" type="radio"/> Non identificata	<sup>26</sup> CORDOLI O CATENE	<input type="radio"/> Sì <input checked="" type="radio"/> No
<sup>27</sup> PILASTRI ISOLATI	<input type="radio"/> Sì <input checked="" type="radio"/> No	<sup>28</sup> PIANO PILOTIS	<input type="radio"/> Sì <input checked="" type="radio"/> No
<sup>29</sup> SOPRAELEVAZIONI	<input type="radio"/> Sì <input checked="" type="radio"/> No	<sup>30</sup> DANNO STRUTTURALE	<input type="radio"/> Gravissimo <input type="radio"/> Medio - grave <input type="radio"/> Leggero <input checked="" type="radio"/> Assente
<sup>31</sup> STATO MANUTENTIVO	<input type="radio"/> Carente <input checked="" type="radio"/> Sufficiente <input type="radio"/> Buono		
PROPRIETÀ	<sup>32</sup> <input type="radio"/> Pubblica <input checked="" type="radio"/> Privata		
<sup>33</sup> MORFOLOGIA	<input checked="" type="radio"/> Pianeggiante <input type="radio"/> Su leggero pendio (15°÷30°) <input type="radio"/> Su forte pendio (>30°)		
UBICAZIONE	<sup>35</sup> <input type="radio"/> Sotto versante incombente o forte pendio <input checked="" type="radio"/> Sopra versante incombente o cresta		
MICROZONAZIONE SISMICA	<sup>37</sup> Zona MS (condizione peggiore) <input type="radio"/> Stabile <input type="radio"/> Stabile con amplificazioni <input checked="" type="radio"/> Instabile		
Tipo instabilità <sup>38</sup>	<input type="radio"/> Frana <input checked="" type="radio"/> Liquefazione <input type="radio"/> Faglia attiva e capace	<sup>41</sup> Cedimenti differenziali	<sup>42</sup> Cavità sotterranee
GEOLOGIA / IDROGEOLOGIA	Localizzazione frana <sup>43</sup> <input type="radio"/> Interferente con l'unità strutturale <input type="radio"/> A monte <sup>44</sup> <input type="radio"/> A valle <sup>45</sup>	<sup>47</sup> Area alluvionabile	<input type="radio"/> Sì <input checked="" type="radio"/> No
Rischio PAI	<input type="radio"/> R1 <input checked="" type="radio"/> R2 <input type="radio"/> R3 <input type="radio"/> R4		

**Sezione 3 - CARATTERISTICHE SPECIFICHE**

<sup>48</sup> DESTINAZIONE D'USO (USO ATTUALE)	S90
<sup>49</sup> TIPO E NUMERO UNITÀ D'USO	A <input checked="" type="checkbox"/> Residenziale (H 5) D <input type="checkbox"/> Turistico (K 0) G <input type="checkbox"/> Deposito (N 0) B <input type="checkbox"/> Commercio (I 0) E <input type="checkbox"/> Produzione (L 0) C <input type="checkbox"/> Serv. pubbl. (J 0) F <input type="checkbox"/> Uffici (M 0)
<sup>50</sup> EPOCA DI COSTRUZIONE E RISTRUTTURAZIONE	<input type="checkbox"/> ≤1919 <input type="checkbox"/> 19-45 <input type="checkbox"/> 46-61 <input type="checkbox"/> 62-71 <input checked="" type="checkbox"/> 72-81 <input type="checkbox"/> 82-91 <input type="checkbox"/> 92-01 <input type="checkbox"/> ≥2002
<sup>51</sup> UTILIZZAZIONE	<input checked="" type="radio"/> >65% <input type="radio"/> 30-65% <input type="radio"/> <30% <input type="radio"/> Non utilizzato <input type="radio"/> In costruzione <input type="radio"/> Non finito <input type="radio"/> Abbandonato
<sup>52</sup> OCCUPANTI	20

### Sezione 1 - IDENTIFICATIVI

Data compilazione	12 / 07 / 2018	Codice ISTAT	
1 Regione	TOSCANA		09
2 Provincia	Livorno		049
3 Comune	Collesalveti		008
4 Località abitata	Collesalveti		10002
5 Sezione censuaria			5
6 Identificativo Aggregato Strutturale	0000623436	00	
7 Identificativo Unità Strutturale	001		
8 Identificativo Area di Emergenza	0000000020		
9 Identificativi infrastrutture di Accessibilità/Connessione	a	b	
	c	d	
10 Indirizzo	Via Grandi	11 Civico	
12 Mappa in allegato (vedi retro)			

### Sezione 2 - CARATTERISTICHE GENERALI

POSIZIONE NELL'AGGREGATO	13 Isolata <input type="radio"/> Sì <input checked="" type="radio"/> No	14 <input type="radio"/> Interna <input checked="" type="radio"/> D'estremità <input type="radio"/> D'angolo
15 FRONTE INTERFERENTE SU INFRASTRUTTURA ACCESSIBILITÀ/CONNESSIONE (H>L) O AREA DI EMERGENZA (H>d)	<input checked="" type="radio"/> Sì <input type="radio"/> No	
16 UNITÀ STRUTTURALE SPECIALISTICA	<input type="radio"/> Sì <input checked="" type="radio"/> No	17 <input type="radio"/> Chiesa <input type="radio"/> Teatro <input type="radio"/> Torre/campanile/ciminiera <input type="radio"/> Altro
18 NUMERO PIANI TOTALI (INCLUSI INTERRATI)	3	19 PIANI INTERRATI <input checked="" type="radio"/> 0 <input type="radio"/> 1 <input type="radio"/> 2 <input type="radio"/> ≥3
20 ALTEZZA MEDIA DI PIANO (m)	<input type="radio"/> ≤2,50 <input checked="" type="radio"/> 2,50-3-50 <input type="radio"/> 3,50-5,00 <input type="radio"/> ≥5,00	21 ALTEZZA ALL'IMPOSTA DELLA COPERTURA
22 VOLUME UNICO SU AC	<input type="radio"/> Sì <input checked="" type="radio"/> No	23 SUPERFICIE MEDIA DI PIANO (mq)
24 STRUTTURA PORTANTE VERTICALE	<input type="radio"/> C.a. <input type="radio"/> Acciaio <input type="radio"/> Acciaio-c.l.s. <input checked="" type="radio"/> Muratura <input type="radio"/> Mista (muratura/c.a.) <input type="radio"/> Legno <input type="radio"/> Non identificata	9
25 TIPO MURATURA	<input type="radio"/> Buona <input type="radio"/> Cattiva <input checked="" type="radio"/> Non identificata	26 CORDOLI O CATENE <input type="radio"/> Sì <input checked="" type="radio"/> No
27 PILASTRI ISOLATI	<input type="radio"/> Sì <input checked="" type="radio"/> No	28 PIANO PILOTIS <input type="radio"/> Sì <input checked="" type="radio"/> No
29 SOPRAELEVAZIONI	<input type="radio"/> Sì <input checked="" type="radio"/> No	31 STATO MANUTENTIVO <input type="radio"/> Carente <input checked="" type="radio"/> Sufficiente <input type="radio"/> Buono
30 DANNO STRUTTURALE	<input type="radio"/> Gravissimo <input type="radio"/> Medio - grave <input type="radio"/> Leggero <input checked="" type="radio"/> Assente	32 PROPRIETÀ <input type="radio"/> Pubblica <input checked="" type="radio"/> Privata
33 MORFOLOGIA	<input checked="" type="radio"/> Pianeggiante <input type="radio"/> Su leggero pendio (15°÷30°) <input type="radio"/> Su forte pendio (>30°)	34
35 UBICAZIONE	<input type="radio"/> Sotto versante incombente o forte pendio <input checked="" type="radio"/> Sopra versante incombente o cresta	36
37 MICROZONAZIONE SISMICA	Zona MS (condizione peggiore) <input type="radio"/> Stabile <input checked="" type="radio"/> Stabile con amplificazioni <input type="radio"/> Instabile	38
38 Tipo instabilità	<input type="radio"/> Frana <input checked="" type="radio"/> Liquefazione <input type="radio"/> Faglia attiva e capace <input type="radio"/> Cedimenti differenziali <input type="radio"/> Cavità sotterranee	39
39 Localizzazione frana	<input type="radio"/> Interferente con l'unità strutturale <input type="radio"/> A monte <input type="radio"/> A valle	40
40 GEOLOGIA / IDROGEOLOGIA	Rischio PAI <input checked="" type="radio"/> R1 <input type="radio"/> R2 <input type="radio"/> R3 <input type="radio"/> R4	41
41 Area alluvionabile	<input type="radio"/> Sì <input checked="" type="radio"/> No	42

### Sezione 3 - CARATTERISTICHE SPECIFICHE

48 DESTINAZIONE D'USO (USO ATTUALE)	S90			
49 TIPO E NUMERO UNITÀ D'USO	A <input checked="" type="checkbox"/> Residenziale (H 2 )	D <input type="checkbox"/> Turistico (K 0 )	G <input type="checkbox"/> Deposito (N 0 )	
	B <input type="checkbox"/> Commercio (I 0 )	E <input type="checkbox"/> Produzione (L 0 )		
	C <input type="checkbox"/> Serv. pubbl. (J 0 )	F <input type="checkbox"/> Uffici (M 0 )		
50 EPOCA DI COSTRUZIONE E RISTRUTTURAZIONE	<input type="checkbox"/> ≤1919 <input type="checkbox"/> 19-45 <input type="checkbox"/> 46-61 <input type="checkbox"/> 62-71 <input checked="" type="checkbox"/> 72-81 <input type="checkbox"/> 82-91 <input type="checkbox"/> 92-01 <input type="checkbox"/> ≥2002			
51 UTILIZZAZIONE	<input checked="" type="radio"/> >65% <input type="radio"/> 30-65% <input type="radio"/> <30% <input type="radio"/> Non utilizzato <input type="radio"/> In costruzione <input type="radio"/> Non finito <input type="radio"/> Abbandonato			
52 OCCUPANTI	8			



**Sezione 1 - IDENTIFICATIVI**

Data compilazione	12 / 07 / 2018	Codice ISTAT	
1 Regione	TOSCANA		09
2 Provincia	Livorno		049
3 Comune	Collesalveti		008
4 Località abitata	Collesalveti		10002
5 Sezione censuaria			5
6 Identificativo Aggregato Strutturale	0000623436	00	
7 Identificativo Unità Strutturale	002		
8 Identificativo Area di Emergenza			
9 Identificativi infrastrutture di Accessibilità/Connessione	a	b	
	c	d	
10 Indirizzo	Via Grandi	11 Civico	
12 Mappa in allegato (vedi retro)			

**Sezione 2 - CARATTERISTICHE GENERALI**

POSIZIONE NELL'AGGREGATO	13 Isolata <input type="radio"/> Sì <input checked="" type="radio"/> No	14 <input checked="" type="radio"/> Interna <input type="radio"/> D'estremità <input type="radio"/> D'angolo
15 FRONTE INTERFERENTE SU INFRASTRUTTURA ACCESSIBILITÀ/CONNESSIONE (H>L) O AREA DI EMERGENZA (H>d)	<input type="radio"/> Sì <input checked="" type="radio"/> No	
16 UNITÀ STRUTTURALE SPECIALISTICA	<input type="radio"/> Sì <input checked="" type="radio"/> No	17 <input type="radio"/> Chiesa <input type="radio"/> Teatro <input type="radio"/> Torre/campanile/ciminiera <input type="radio"/> Altro
18 NUMERO PIANI TOTALI (INCLUSI INTERRATI)	2	19 PIANI INTERRATI <input checked="" type="radio"/> 0 <input type="radio"/> 1 <input type="radio"/> 2 <input type="radio"/> ≥3
20 ALTEZZA MEDIA DI PIANO (m)	<input type="radio"/> ≤2,50 <input checked="" type="radio"/> 2,50-3-50 <input type="radio"/> 3,50-5,00 <input type="radio"/> ≥5,00	21 ALTEZZA ALL'IMPOSTA DELLA COPERTURA
22 VOLUME UNICO SU AC	<input type="radio"/> Sì <input checked="" type="radio"/> No	23 SUPERFICIE MEDIA DI PIANO (mq)
24 STRUTTURA PORTANTE VERTICALE	<input type="radio"/> C.a. <input type="radio"/> Acciaio <input type="radio"/> Acciaio-c.l.s. <input checked="" type="radio"/> Muratura <input type="radio"/> Mista (muratura/c.a.) <input type="radio"/> Legno <input type="radio"/> Non identificata	6
25 TIPO MURATURA	<input type="radio"/> Buona <input type="radio"/> Cattiva <input checked="" type="radio"/> Non identificata	26 CORDOLI O CATENE
27 PILASTRI ISOLATI	<input type="radio"/> Sì <input checked="" type="radio"/> No	<input type="radio"/> Sì <input checked="" type="radio"/> No
28 PIANO PILOTIS	<input type="radio"/> Sì <input checked="" type="radio"/> No	29 SOPRAELEVAZIONI
29 SOPRAELEVAZIONI	<input type="radio"/> Sì <input checked="" type="radio"/> No	
30 DANNO STRUTTURALE	<input type="radio"/> Gravissimo <input type="radio"/> Medio - grave <input type="radio"/> Leggero <input checked="" type="radio"/> Assente	31 STATO MANUTENTIVO
31 STATO MANUTENTIVO	<input type="radio"/> Carente <input checked="" type="radio"/> Sufficiente <input type="radio"/> Buono	
PROPRIETÀ	32 <input type="radio"/> Pubblica <input checked="" type="radio"/> Privata	
32 MORFOLOGIA	<input checked="" type="radio"/> Pianeggiante <input type="radio"/> Su leggero pendio (15°÷30°) <input type="radio"/> Su forte pendio (>30°)	
UBICAZIONE	35 <input type="radio"/> Sotto versante incombente o forte pendio <input checked="" type="radio"/> Sopra versante incombente o cresta	
MICROZONAZIONE SISMICA	37 Zona MS (condizione peggiore) <input type="radio"/> Stabile <input checked="" type="radio"/> Stabile con amplificazioni <input type="radio"/> Instabile	
37 Zona MS (condizione peggiore)	38 <input type="radio"/> Frana <input checked="" type="radio"/> Liquefazione <input type="radio"/> Faglia attiva e capace <input type="radio"/> Cedimenti differenziali <input type="radio"/> Cavità sotterranee	
38 Localizzazione frana	43 <input type="radio"/> Interferente con l'unità strutturale <input type="radio"/> A monte <input type="radio"/> A valle	
43 Localizzazione frana	44 <input type="radio"/> A monte <input type="radio"/> A valle	
44 Rischio PAI	<input checked="" type="radio"/> R1 <input type="radio"/> R2 <input type="radio"/> R3 <input type="radio"/> R4	47 Area alluvionabile <input type="radio"/> Sì <input checked="" type="radio"/> No

**Sezione 3 - CARATTERISTICHE SPECIFICHE**

48 DESTINAZIONE D'USO (USO ATTUALE)	S90			
49 TIPO E NUMERO UNITÀ D'USO	A <input checked="" type="checkbox"/> Residenziale (H 2 )	D <input type="checkbox"/> Turistico (K 0 )	G <input type="checkbox"/> Deposito (N 0 )	
	B <input type="checkbox"/> Commercio (I 0 )	E <input type="checkbox"/> Produzione (L 0 )		
	C <input type="checkbox"/> Serv. pubbl. (J 0 )	F <input type="checkbox"/> Uffici (M 0 )		
50 EPOCA DI COSTRUZIONE E RISTRUTTURAZIONE	<input type="checkbox"/> ≤1919 <input type="checkbox"/> 19-45 <input type="checkbox"/> 46-61 <input type="checkbox"/> 62-71 <input checked="" type="checkbox"/> 72-81 <input type="checkbox"/> 82-91 <input type="checkbox"/> 92-01 <input type="checkbox"/> ≥2002			
51 UTILIZZAZIONE	<input checked="" type="radio"/> >65% <input type="radio"/> 30-65% <input type="radio"/> <30% <input type="radio"/> Non utilizzato <input type="radio"/> In costruzione <input type="radio"/> Non finito <input type="radio"/> Abbandonato			
52 OCCUPANTI	8			

### Sezione 1 - IDENTIFICATIVI

Data compilazione	12 / 07 / 2018	Codice ISTAT	
1 Regione	TOSCANA		09
2 Provincia	Livorno		049
3 Comune	Collesalveti		008
4 Località abitata	Collesalveti		10002
5 Sezione censuaria			5
6 Identificativo Aggregato Strutturale	0000623436	00	
7 Identificativo Unità Strutturale	003		
8 Identificativo Area di Emergenza			
9 Identificativi infrastrutture di Accessibilità/Connessione	a 0000000053	b	
	c	d	
10 Indirizzo	Via Grandi	11 Civico	
12 Mappa in allegato (vedi retro)			

### Sezione 2 - CARATTERISTICHE GENERALI

POSIZIONE NELL'AGGREGATO	13 Isolata <input type="radio"/> Sì <input checked="" type="radio"/> No	14 <input type="radio"/> Interna <input type="radio"/> D'estremità <input checked="" type="radio"/> D'angolo
15 FRONTE INTERFERENTE SU INFRASTRUTTURA ACCESSIBILITÀ/CONNESSIONE (H>L) O AREA DI EMERGENZA (H>d)	<input checked="" type="radio"/> Sì <input type="radio"/> No	
16 UNITÀ STRUTTURALE SPECIALISTICA	<input type="radio"/> Sì <input checked="" type="radio"/> No	17 <input type="radio"/> Chiesa <input type="radio"/> Teatro <input type="radio"/> Torre/campanile/ciminiera <input type="radio"/> Altro
18 NUMERO PIANI TOTALI (INCLUSI INTERRATI)	2	19 PIANI INTERRATI <input checked="" type="radio"/> 0 <input type="radio"/> 1 <input type="radio"/> 2 <input type="radio"/> ≥3
20 ALTEZZA MEDIA DI PIANO (m)	<input type="radio"/> ≤2,50 <input checked="" type="radio"/> 2,50-3-50 <input type="radio"/> 3,50-5,00 <input type="radio"/> ≥5,00	21 ALTEZZA ALL'IMPOSTA DELLA COPERTURA
22 VOLUME UNICO SU AC	<input type="radio"/> Sì <input checked="" type="radio"/> No	23 SUPERFICIE MEDIA DI PIANO (mq)
24 STRUTTURA PORTANTE VERTICALE	<input type="radio"/> C.a. <input type="radio"/> Acciaio <input type="radio"/> Acciaio-c.l.s. <input checked="" type="radio"/> Muratura <input type="radio"/> Mista (muratura/c.a.) <input type="radio"/> Legno <input type="radio"/> Non identificata	6
25 TIPO MURATURA	<input type="radio"/> Buona <input type="radio"/> Cattiva <input checked="" type="radio"/> Non identificata	26 CORDOLI O CATENE <input type="radio"/> Sì <input checked="" type="radio"/> No
27 PILASTRI ISOLATI	<input type="radio"/> Sì <input checked="" type="radio"/> No	28 PIANO PILOTIS <input type="radio"/> Sì <input checked="" type="radio"/> No
30 DANNO STRUTTURALE	<input type="radio"/> Gravissimo <input type="radio"/> Medio - grave <input type="radio"/> Leggero <input checked="" type="radio"/> Assente	29 SOPRAELEVAZIONI <input type="radio"/> Sì <input checked="" type="radio"/> No
PROPRIETÀ	32 <input type="radio"/> Pubblica	31 STATO MANUTENTIVO <input type="radio"/> Carente <input checked="" type="radio"/> Sufficiente <input type="radio"/> Buono
34 MORFOLOGIA	<input type="radio"/> Pianeggiante <input checked="" type="radio"/> Su leggero pendio (15°÷30°) <input type="radio"/> Su forte pendio (>30°)	33 <input checked="" type="radio"/> Privata
UBICAZIONE	35 <input type="radio"/> Sotto versante incombente o forte pendio	36 <input type="radio"/> Sopra versante incombente o cresta
MICROZONAZIONE SISMICA	37 Zona MS (condizione peggiore) <input type="radio"/> Stabile <input checked="" type="radio"/> Stabile con amplificazioni <input type="radio"/> Instabile	
GEOLOGIA / IDROGEOLOGIA	Tipo instabilità 38 <input type="radio"/> Frana 39 <input type="radio"/> Liquefazione 40 <input type="radio"/> Faglia attiva e capace 41 <input type="radio"/> Cedimenti differenziali 42 <input type="radio"/> Cavità sotterranee	
	Localizzazione frana 43 <input type="radio"/> Interferente con l'unità strutturale 44 <input type="radio"/> A monte 45 <input type="radio"/> A valle	
	Rischio PAI <input checked="" type="radio"/> R1 <input type="radio"/> R2 <input type="radio"/> R3 <input type="radio"/> R4 47 Area alluvionabile <input type="radio"/> Sì <input checked="" type="radio"/> No	

### Sezione 3 - CARATTERISTICHE SPECIFICHE

48 DESTINAZIONE D'USO (USO ATTUALE)	S90			
49 TIPO E NUMERO UNITÀ D'USO	A <input checked="" type="checkbox"/> Residenziale (H 1)	D <input type="checkbox"/> Turistico (K 0)	G <input type="checkbox"/> Deposito (N 0)	
	B <input type="checkbox"/> Commercio (I 0)	E <input type="checkbox"/> Produzione (L 0)		
	C <input type="checkbox"/> Serv. pubbl. (J 0)	F <input type="checkbox"/> Uffici (M 0)		
50 EPOCA DI COSTRUZIONE E RISTRUTTURAZIONE	<input type="checkbox"/> ≤1919	<input type="checkbox"/> 19-45	<input type="checkbox"/> 46-61	<input type="checkbox"/> 62-71 <input checked="" type="checkbox"/> 72-81 <input type="checkbox"/> 82-91 <input type="checkbox"/> 92-01 <input type="checkbox"/> ≥2002
51 UTILIZZAZIONE	<input checked="" type="radio"/> >65% <input type="radio"/> 30-65% <input type="radio"/> <30% <input type="radio"/> Non utilizzato <input type="radio"/> In costruzione <input type="radio"/> Non finito <input type="radio"/> Abbandonato			
52 OCCUPANTI	4			

**Sezione 1 - IDENTIFICATIVI**

Data compilazione	12 / 07 / 2018	Codice ISTAT	
1 Regione	TOSCANA		09
2 Provincia	Livorno		049
3 Comune	Collesalveti		008
4 Località abitata	Collesalveti		10002
5 Sezione censuaria			5
6 Identificativo Aggregato Strutturale	0000623436	00	
7 Identificativo Unità Strutturale	004		
8 Identificativo Area di Emergenza			
9 Identificativi infrastrutture di Accessibilità/Connessione	a 0000000053	b	
	c	d	
10 Indirizzo	Via Grandi	11 Civico	
12 Mappa in allegato (vedi retro)			

**Sezione 2 - CARATTERISTICHE GENERALI**

POSIZIONE NELL'AGGREGATO	13 Isolata <input type="radio"/> Sì <input checked="" type="radio"/> No	14 <input checked="" type="radio"/> Interna <input type="radio"/> D'estremità <input type="radio"/> D'angolo
15 FRONTE INTERFERENTE SU INFRASTRUTTURA ACCESSIBILITÀ/CONNESSIONE (H>L) O AREA DI EMERGENZA (H>d)	<input checked="" type="radio"/> Sì <input type="radio"/> No	
16 UNITÀ STRUTTURALE SPECIALISTICA	<input type="radio"/> Sì <input checked="" type="radio"/> No	17 <input type="radio"/> Chiesa <input type="radio"/> Teatro <input type="radio"/> Torre/campanile/ciminiera <input type="radio"/> Altro
18 NUMERO PIANI TOTALI (INCLUSI INTERRATI)	3	19 PIANI INTERRATI <input checked="" type="radio"/> 0 <input type="radio"/> 1 <input type="radio"/> 2 <input type="radio"/> ≥3
20 ALTEZZA MEDIA DI PIANO (m)	<input type="radio"/> ≤2,50 <input checked="" type="radio"/> 2,50-3-50 <input type="radio"/> 3,50-5,00 <input type="radio"/> ≥5,00	21 ALTEZZA ALL'IMPOSTA DELLA COPERTURA
22 VOLUME UNICO SU AC	<input type="radio"/> Sì <input checked="" type="radio"/> No	23 SUPERFICIE MEDIA DI PIANO (mq)
24 STRUTTURA PORTANTE VERTICALE	<input type="radio"/> C.a. <input type="radio"/> Acciaio <input type="radio"/> Acciaio-c.l.s. <input checked="" type="radio"/> Muratura <input type="radio"/> Mista (muratura/c.a.) <input type="radio"/> Legno <input type="radio"/> Non identificata	8
25 TIPO MURATURA	<input type="radio"/> Buona <input type="radio"/> Cattiva <input checked="" type="radio"/> Non identificata	26 CORDOLI O CATENE <input type="radio"/> Sì <input checked="" type="radio"/> No
27 PILASTRI ISOLATI	<input type="radio"/> Sì <input checked="" type="radio"/> No	28 PIANO PILOTIS <input type="radio"/> Sì <input checked="" type="radio"/> No
29 SOPRAELEVAZIONI	<input type="radio"/> Sì <input checked="" type="radio"/> No	31 STATO MANUTENTIVO <input type="radio"/> Carente <input checked="" type="radio"/> Sufficiente <input type="radio"/> Buono
30 DANNO STRUTTURALE	<input type="radio"/> Gravissimo <input type="radio"/> Medio - grave <input type="radio"/> Leggero <input checked="" type="radio"/> Assente	32 PROPRIETÀ <input type="radio"/> Pubblica <input checked="" type="radio"/> Privata
33 MORFOLOGIA	<input type="radio"/> Pianeggiante <input checked="" type="radio"/> Su leggero pendio (15°÷30°) <input type="radio"/> Su forte pendio (>30°)	34
35 UBICAZIONE	<input type="radio"/> Sotto versante incombente o forte pendio <input checked="" type="radio"/> Sopra versante incombente o cresta	36
37 MICROZONAZIONE SISMICA	Zona MS (condizione peggiore) <input type="radio"/> Stabile <input checked="" type="radio"/> Stabile con amplificazioni <input type="radio"/> Instabile	38
39 Tipo instabilità	<input type="radio"/> Frana <input checked="" type="radio"/> Liquefazione <input type="radio"/> Faglia attiva e capace <input type="radio"/> Cedimenti differenziali <input type="radio"/> Cavità sotterranee	40
41 GEOLOGIA / IDROGEOLOGIA	Localizzazione frana <input type="radio"/> Interferente con l'unità strutturale <input type="radio"/> A monte <input type="radio"/> A valle	42
43 Rischio PAI	<input checked="" type="radio"/> R1 <input type="radio"/> R2 <input type="radio"/> R3 <input type="radio"/> R4	44
45 Area alluvionabile	<input type="radio"/> Sì <input checked="" type="radio"/> No	46

**Sezione 3 - CARATTERISTICHE SPECIFICHE**

48 DESTINAZIONE D'USO (USO ATTUALE)	S90			
49 TIPO E NUMERO UNITÀ D'USO	A <input checked="" type="checkbox"/> Residenziale (H 1)	D <input type="checkbox"/> Turistico (K 0)	G <input type="checkbox"/> Deposito (N 0)	
	B <input type="checkbox"/> Commercio (I 0)	E <input type="checkbox"/> Produzione (L 0)		
	C <input type="checkbox"/> Serv. pubbl. (J 0)	F <input type="checkbox"/> Uffici (M 0)		
50 EPOCA DI COSTRUZIONE E RISTRUTTURAZIONE	<input type="checkbox"/> ≤1919 <input type="checkbox"/> 19-45 <input type="checkbox"/> 46-61 <input type="checkbox"/> 62-71 <input checked="" type="checkbox"/> 72-81 <input type="checkbox"/> 82-91 <input type="checkbox"/> 92-01 <input type="checkbox"/> ≥2002			
51 UTILIZZAZIONE	<input checked="" type="radio"/> >65% <input type="radio"/> 30-65% <input type="radio"/> <30% <input type="radio"/> Non utilizzato <input type="radio"/> In costruzione <input type="radio"/> Non finito <input type="radio"/> Abbandonato			
52 OCCUPANTI	4			



**Sezione 1 - IDENTIFICATIVI**

Data compilazione	12 / 07 / 2018	Codice ISTAT	
1 Regione	TOSCANA		09
2 Provincia	Livorno		049
3 Comune	Collesalveti		008
4 Località abitata	Collesalveti		10002
5 Sezione censuaria			5
6 Identificativo Aggregato Strutturale	0000623436	00	
7 Identificativo Unità Strutturale	005		
8 Identificativo Area di Emergenza			
9 Identificativi infrastrutture di Accessibilità/Connessione	a 0000000053	b	
	c	d	
10 Indirizzo	Via Grandi	11 Civico	
12 Mappa in allegato (vedi retro)			

**Sezione 2 - CARATTERISTICHE GENERALI**

POSIZIONE NELL'AGGREGATO	13 Isolata <input type="radio"/> Sì <input checked="" type="radio"/> No	14 <input type="radio"/> Interna <input checked="" type="radio"/> D'estremità <input type="radio"/> D'angolo
15 FRONTE INTERFERENTE SU INFRASTRUTTURA ACCESSIBILITÀ/CONNESSIONE (H>L) O AREA DI EMERGENZA (H>d)	<input checked="" type="radio"/> Sì <input type="radio"/> No	
16 UNITÀ STRUTTURALE SPECIALISTICA	<input type="radio"/> Sì <input checked="" type="radio"/> No	17 <input type="radio"/> Chiesa <input type="radio"/> Teatro <input type="radio"/> Torre/campanile/ciminiera <input type="radio"/> Altro
18 NUMERO PIANI TOTALI (INCLUSI INTERRATI)	2	19 PIANI INTERRATI <input checked="" type="radio"/> 0 <input type="radio"/> 1 <input type="radio"/> 2 <input type="radio"/> ≥3
20 ALTEZZA MEDIA DI PIANO (m)	<input type="radio"/> ≤2,50 <input checked="" type="radio"/> 2,50-3-50 <input type="radio"/> 3,50-5,00 <input type="radio"/> ≥5,00	21 ALTEZZA ALL'IMPOSTA DELLA COPERTURA
22 VOLUME UNICO SU AC	<input type="radio"/> Sì <input checked="" type="radio"/> No	23 SUPERFICIE MEDIA DI PIANO (mq)
24 STRUTTURA PORTANTE VERTICALE	<input type="radio"/> C.a. <input type="radio"/> Acciaio <input type="radio"/> Acciaio-c.l.s. <input checked="" type="radio"/> Muratura <input type="radio"/> Mista (muratura/c.a.) <input type="radio"/> Legno <input type="radio"/> Non identificata	6
25 TIPO MURATURA	<input type="radio"/> Buona <input type="radio"/> Cattiva <input checked="" type="radio"/> Non identificata	26 CORDOLI O CATENE
27 PILASTRI ISOLATI	<input type="radio"/> Sì <input checked="" type="radio"/> No	<input type="radio"/> Sì <input checked="" type="radio"/> No
28 PIANO PILOTIS	<input type="radio"/> Sì <input checked="" type="radio"/> No	29 SOPRAELEVAZIONI
29 SOPRAELEVAZIONI	<input type="radio"/> Sì <input checked="" type="radio"/> No	
30 DANNO STRUTTURALE	<input type="radio"/> Gravissimo <input type="radio"/> Medio - grave <input type="radio"/> Leggero <input checked="" type="radio"/> Assente	31 STATO MANUTENTIVO
31 STATO MANUTENTIVO	<input type="radio"/> Carente <input checked="" type="radio"/> Sufficiente <input type="radio"/> Buono	
PROPRIETÀ	32 <input type="radio"/> Pubblica <input checked="" type="radio"/> Privata	
32 MORFOLOGIA	<input type="radio"/> Pianeggiante <input checked="" type="radio"/> Su leggero pendio (15°÷30°) <input type="radio"/> Su forte pendio (>30°)	
UBICAZIONE	35 <input type="radio"/> Sotto versante incombente o forte pendio <input checked="" type="radio"/> Sopra versante incombente o cresta	
MICROZONAZIONE SISMICA	37 Zona MS (condizione peggiore) <input type="radio"/> Stabile <input checked="" type="radio"/> Stabile con amplificazioni <input type="radio"/> Instabile	
37 Zona MS (condizione peggiore)	38 <input type="radio"/> Frana <input checked="" type="radio"/> Liquefazione <input type="radio"/> Faglia attiva e capace <input type="radio"/> Cedimenti differenziali <input type="radio"/> Cavità sotterranee	
38 Localizzazione frana	43 <input type="radio"/> Interferente con l'unità strutturale <input type="radio"/> A monte <input type="radio"/> A valle	
43 Localizzazione frana	44 <input type="radio"/> A monte <input type="radio"/> A valle	
44 Rischio PAI	<input checked="" type="radio"/> R1 <input type="radio"/> R2 <input type="radio"/> R3 <input type="radio"/> R4	47 Area alluvionabile
47 Area alluvionabile	<input type="radio"/> Sì <input checked="" type="radio"/> No	

**Sezione 3 - CARATTERISTICHE SPECIFICHE**

48 DESTINAZIONE D'USO (USO ATTUALE)	S90			
49 TIPO E NUMERO UNITÀ D'USO	A <input checked="" type="checkbox"/> Residenziale (H 1 )	D <input type="checkbox"/> Turistico (K 0 )	G <input type="checkbox"/> Deposito (N 0 )	
	B <input type="checkbox"/> Commercio (I 0 )	E <input type="checkbox"/> Produzione (L 0 )		
	C <input type="checkbox"/> Serv. pubbl. (J 0 )	F <input type="checkbox"/> Uffici (M 0 )		
50 EPOCA DI COSTRUZIONE E RISTRUTTURAZIONE	<input type="checkbox"/> ≤1919 <input type="checkbox"/> 19-45 <input type="checkbox"/> 46-61 <input type="checkbox"/> 62-71 <input checked="" type="checkbox"/> 72-81 <input type="checkbox"/> 82-91 <input type="checkbox"/> 92-01 <input type="checkbox"/> ≥2002			
51 UTILIZZAZIONE	<input checked="" type="radio"/> >65% <input type="radio"/> 30-65% <input type="radio"/> <30% <input type="radio"/> Non utilizzato <input type="radio"/> In costruzione <input type="radio"/> Non finito <input type="radio"/> Abbandonato			
52 OCCUPANTI	4			

**Sezione 1 - IDENTIFICATIVI**

Data compilazione	12 / 07 / 2018	Codice ISTAT	
1 Regione	TOSCANA		09
2 Provincia	Livorno		049
3 Comune	Collesalveti		008
4 Località abitata	Collesalveti		10002
5 Sezione censuaria			5
6 Identificativo Aggregato Strutturale	0000623436	00	
7 Identificativo Unità Strutturale	006		
8 Identificativo Area di Emergenza			
9 Identificativi infrastrutture di Accessibilità/Connessione	a	b	
	c	d	
10 Indirizzo	Via Grandi	11 Civico	
12 Mappa in allegato (vedi retro)			

**Sezione 2 - CARATTERISTICHE GENERALI**

POSIZIONE NELL'AGGREGATO	13 Isolata <input type="radio"/> Sì <input checked="" type="radio"/> No	14 <input type="radio"/> Interna <input checked="" type="radio"/> D'estremità <input type="radio"/> D'angolo
15 FRONTE INTERFERENTE SU INFRASTRUTTURA ACCESSIBILITÀ/CONNESSIONE (H>L) O AREA DI EMERGENZA (H>d)	<input type="radio"/> Sì <input checked="" type="radio"/> No	
16 UNITÀ STRUTTURALE SPECIALISTICA	<input type="radio"/> Sì <input checked="" type="radio"/> No	17 <input type="radio"/> Chiesa <input type="radio"/> Teatro <input type="radio"/> Torre/campanile/ciminiera <input type="radio"/> Altro
18 NUMERO PIANI TOTALI (INCLUSI INTERRATI)	2	19 PIANI INTERRATI <input checked="" type="radio"/> 0 <input type="radio"/> 1 <input type="radio"/> 2 <input type="radio"/> ≥3
20 ALTEZZA MEDIA DI PIANO (m)	<input type="radio"/> ≤2,50 <input checked="" type="radio"/> 2,50-3-50 <input type="radio"/> 3,50-5,00 <input type="radio"/> ≥5,00	21 ALTEZZA ALL'IMPOSTA DELLA COPERTURA
22 VOLUME UNICO SU AC	<input type="radio"/> Sì <input checked="" type="radio"/> No	23 SUPERFICIE MEDIA DI PIANO (mq)
24 STRUTTURA PORTANTE VERTICALE	<input type="radio"/> C.a. <input type="radio"/> Acciaio <input type="radio"/> Acciaio-c.l.s. <input checked="" type="radio"/> Muratura <input type="radio"/> Mista (muratura/c.a.) <input type="radio"/> Legno <input type="radio"/> Non identificata	6
25 TIPO MURATURA	<input type="radio"/> Buona <input type="radio"/> Cattiva <input checked="" type="radio"/> Non identificata	26 CORDOLI O CATENE
27 PILASTRI ISOLATI	<input type="radio"/> Sì <input checked="" type="radio"/> No	<input type="radio"/> Sì <input checked="" type="radio"/> No
28 PIANO PILOTIS	<input type="radio"/> Sì <input checked="" type="radio"/> No	29 SOPRAELEVAZIONI
30 DANNO STRUTTURALE	<input type="radio"/> Gravissimo <input type="radio"/> Medio - grave <input type="radio"/> Leggero <input checked="" type="radio"/> Assente	<input type="radio"/> Sì <input checked="" type="radio"/> No
31 STATO MANUTENTIVO	<input type="radio"/> Carente <input checked="" type="radio"/> Sufficiente <input type="radio"/> Buono	
PROPRIETÀ	32 <input type="radio"/> Pubblica <input checked="" type="radio"/> Privata	
33 MORFOLOGIA	<input checked="" type="radio"/> Pianeggiante <input type="radio"/> Su leggero pendio (15°÷30°) <input type="radio"/> Su forte pendio (>30°)	
UBICAZIONE	35 <input type="radio"/> Sotto versante incombente o forte pendio <input checked="" type="radio"/> Sopra versante incombente o cresta	
MICROZONAZIONE SISMICA	37 Zona MS (condizione peggiore) <input type="radio"/> Stabile <input checked="" type="radio"/> Stabile con amplificazioni <input type="radio"/> Instabile	
38 Tipo instabilità	<input type="radio"/> Frana <input checked="" type="radio"/> Liquefazione <input type="radio"/> Faglia attiva e capace <input type="radio"/> Cedimenti differenziali <input type="radio"/> Cavità sotterranee	
39 Localizzazione frana	<input checked="" type="radio"/> Interferente con l'unità strutturale <input type="radio"/> A monte <input type="radio"/> A valle	
40 GEOLOGIA / IDROGEOLOGIA	Rischio PAI <input checked="" type="radio"/> R1 <input type="radio"/> R2 <input type="radio"/> R3 <input type="radio"/> R4	47 Area alluvionabile <input type="radio"/> Sì <input checked="" type="radio"/> No

**Sezione 3 - CARATTERISTICHE SPECIFICHE**

48 DESTINAZIONE D'USO (USO ATTUALE)	S90			
49 TIPO E NUMERO UNITÀ D'USO	A <input checked="" type="checkbox"/> Residenziale (H 1 )	D <input type="checkbox"/> Turistico (K 0 )	G <input type="checkbox"/> Deposito (N 0 )	
	B <input type="checkbox"/> Commercio (I 0 )	E <input type="checkbox"/> Produzione (L 0 )		
	C <input type="checkbox"/> Serv. pubbl. (J 0 )	F <input type="checkbox"/> Uffici (M 0 )		
50 EPOCA DI COSTRUZIONE E RISTRUTTURAZIONE	<input type="checkbox"/> ≤1919 <input type="checkbox"/> 19-45 <input type="checkbox"/> 46-61 <input type="checkbox"/> 62-71 <input checked="" type="checkbox"/> 72-81 <input type="checkbox"/> 82-91 <input type="checkbox"/> 92-01 <input type="checkbox"/> ≥2002			
51 UTILIZZAZIONE	<input checked="" type="radio"/> >65% <input type="radio"/> 30-65% <input type="radio"/> <30% <input type="radio"/> Non utilizzato <input type="radio"/> In costruzione <input type="radio"/> Non finito <input type="radio"/> Abbandonato			
52 OCCUPANTI	4			

**Sezione 1 - IDENTIFICATIVI**

Data compilazione	10 / 07 / 2018	Codice ISTAT	
1 Regione	TOSCANA		09
2 Provincia	Livorno		049
3 Comune	Collesalveti		008
4 Località abitata	Stagno		10010
5 Sezione censuaria			129
6 Identificativo Aggregato Strutturale	0000668404	00	
7 Identificativo Unità Strutturale	999		
8 Identificativo Area di Emergenza			
9 Identificativi infrastrutture di Accessibilità/Connessione	a 0000000063	b	
	c	d	
10 Indirizzo	Via Machiavelli	11 Civico	
12 Mappa in allegato (vedi retro)			

**Sezione 2 - CARATTERISTICHE GENERALI**

POSIZIONE NELL'AGGREGATO	13 Isolata <input checked="" type="radio"/> Sì <input type="radio"/> No	14 <input type="radio"/> Interna <input type="radio"/> D'estremità <input type="radio"/> D'angolo
15 FRONTE INTERFERENTE SU INFRASTRUTTURA ACCESSIBILITÀ/CONNESSIONE (H>L) O AREA DI EMERGENZA (H>d)	<input checked="" type="radio"/> Sì <input type="radio"/> No	
16 UNITÀ STRUTTURALE SPECIALISTICA	<input type="radio"/> Sì <input checked="" type="radio"/> No	17 <input type="radio"/> Chiesa <input type="radio"/> Teatro <input type="radio"/> Torre/campanile/ciminiera <input type="radio"/> Altro
18 NUMERO PIANI TOTALI (INCLUSI INTERRATI)	4	19 PIANI INTERRATI <input checked="" type="radio"/> 0 <input type="radio"/> 1 <input type="radio"/> 2 <input type="radio"/> ≥3
20 ALTEZZA MEDIA DI PIANO (m)	<input type="radio"/> ≤2,50 <input checked="" type="radio"/> 2,50-3-50 <input type="radio"/> 3,50-5,00 <input type="radio"/> ≥5,00	21 ALTEZZA ALL'IMPOSTA DELLA COPERTURA
22 VOLUME UNICO SU AC	<input type="radio"/> Sì <input checked="" type="radio"/> No	23 SUPERFICIE MEDIA DI PIANO (mq)
24 STRUTTURA PORTANTE VERTICALE	<input checked="" type="radio"/> C.a. <input type="radio"/> Acciaio <input type="radio"/> Acciaio-c.l.s. <input type="radio"/> Muratura <input type="radio"/> Mista (muratura/c.a.) <input type="radio"/> Legno <input type="radio"/> Non identificata	25
25 TIPO MURATURA	<input type="radio"/> Buona <input type="radio"/> Cattiva <input type="radio"/> Non identificata	26 CORDOLI O CATENE <input type="radio"/> Sì <input checked="" type="radio"/> No
27 PILASTRI ISOLATI	<input checked="" type="radio"/> Sì <input type="radio"/> No	28 PIANO PILOTIS <input type="radio"/> Sì <input checked="" type="radio"/> No
29 SOPRAELEVAZIONI	<input type="radio"/> Sì <input checked="" type="radio"/> No	30 DANNO STRUTTURALE <input type="radio"/> Gravissimo <input type="radio"/> Medio - grave <input type="radio"/> Leggero <input checked="" type="radio"/> Assente
31 STATO MANUTENTIVO	<input type="radio"/> Carente <input checked="" type="radio"/> Sufficiente <input type="radio"/> Buono	32 PROPRIETÀ <input type="radio"/> Pubblica <input checked="" type="radio"/> Privata
33 MORFOLOGIA	<input checked="" type="radio"/> Pianeggiante <input type="radio"/> Su leggero pendio (15°÷30°) <input type="radio"/> Su forte pendio (>30°)	34 UBICAZIONE <input type="radio"/> Sotto versante incombente o forte pendio <input checked="" type="radio"/> Sopra versante incombente o cresta
35 MICROZONAZIONE SISMICA	37 Zona MS (condizione peggiore) <input type="radio"/> Stabile <input checked="" type="radio"/> Stabile con amplificazioni <input type="radio"/> Instabile	38 Tipo instabilità <input type="radio"/> Frana <input type="radio"/> Liquefazione <input type="radio"/> Faglia attiva e capace <input type="radio"/> Cedimenti differenziali <input type="radio"/> Cavità sotterranee
39 GEOLOGIA / IDROGEOLOGIA	43 Localizzazione frana <input type="radio"/> Interferente con l'unità strutturale <input type="radio"/> A monte <input type="radio"/> A valle	44 Rischio PAI <input checked="" type="radio"/> R1 <input type="radio"/> R2 <input type="radio"/> R3 <input type="radio"/> R4 <input type="radio"/> Area alluvionabile <input type="radio"/> Sì <input checked="" type="radio"/> No

**Sezione 3 - CARATTERISTICHE SPECIFICHE**

48 DESTINAZIONE D'USO (USO ATTUALE)	S90			
49 TIPO E NUMERO UNITÀ D'USO	A <input checked="" type="checkbox"/> Residenziale (H 6 )	D <input type="checkbox"/> Turistico (K 0 )	G <input type="checkbox"/> Deposito (N 0 )	
	B <input checked="" type="checkbox"/> Commercio (I 2 )	E <input type="checkbox"/> Produzione (L 0 )		
	C <input type="checkbox"/> Serv. pubbl. (J 0 )	F <input type="checkbox"/> Uffici (M 0 )		
50 EPOCA DI COSTRUZIONE E RISTRUTTURAZIONE	<input type="checkbox"/> ≤1919 <input type="checkbox"/> 19-45 <input type="checkbox"/> 46-61 <input type="checkbox"/> 62-71 <input checked="" type="checkbox"/> 72-81 <input type="checkbox"/> 82-91 <input type="checkbox"/> 92-01 <input type="checkbox"/> ≥2002			
51 UTILIZZAZIONE	<input checked="" type="radio"/> >65% <input type="radio"/> 30-65% <input type="radio"/> <30% <input type="radio"/> Non utilizzato <input type="radio"/> In costruzione <input type="radio"/> Non finito <input type="radio"/> Abbandonato			
52 OCCUPANTI	28			



**Sezione 1 - IDENTIFICATIVI**

Data compilazione	12 / 07 / 2018	Codice ISTAT	
1 Regione	TOSCANA		09
2 Provincia	Livorno		049
3 Comune	Collesalveti		008
4 Località abitata	Collesalveti		10002
5 Sezione censuaria			5
6 Identificativo Aggregato Strutturale	0000678918	00	
7 Identificativo Unità Strutturale	001		
8 Identificativo Area di Emergenza			
9 Identificativi infrastrutture di Accessibilità/Connessione	a	b	
	c	d	
10 Indirizzo	Via Turati	11 Civico	
12 Mappa in allegato (vedi retro)			

**Sezione 2 - CARATTERISTICHE GENERALI**

POSIZIONE NELL'AGGREGATO	13 Isolata <input type="radio"/> Sì <input checked="" type="radio"/> No	14 <input type="radio"/> Interna <input checked="" type="radio"/> D'estremità <input type="radio"/> D'angolo
15 FRONTE INTERFERENTE SU INFRASTRUTTURA ACCESSIBILITÀ/CONNESSIONE (H>L) O AREA DI EMERGENZA (H>d)	<input type="radio"/> Sì <input checked="" type="radio"/> No	
16 UNITÀ STRUTTURALE SPECIALISTICA	<input type="radio"/> Sì <input checked="" type="radio"/> No	17 <input type="radio"/> Chiesa <input type="radio"/> Teatro <input type="radio"/> Torre/campanile/ciminiera <input type="radio"/> Altro
18 NUMERO PIANI TOTALI (INCLUSI INTERRATI)	1	19 PIANI INTERRATI <input checked="" type="radio"/> 0 <input type="radio"/> 1 <input type="radio"/> 2 <input type="radio"/> ≥3
20 ALTEZZA MEDIA DI PIANO (m)	<input type="radio"/> ≤2,50 <input type="radio"/> 2,50-3-50 <input checked="" type="radio"/> 3,50-5,00 <input type="radio"/> ≥5,00	21 ALTEZZA ALL'IMPOSTA DELLA COPERTURA
22 VOLUME UNICO SU AC	<input type="radio"/> Sì <input checked="" type="radio"/> No	23 SUPERFICIE MEDIA DI PIANO (mq)
24 STRUTTURA PORTANTE VERTICALE	<input type="radio"/> C.a. <input checked="" type="radio"/> Acciaio <input type="radio"/> Acciaio-c.l.s. <input type="radio"/> Muratura <input type="radio"/> Mista (muratura/c.a.) <input type="radio"/> Legno <input type="radio"/> Non identificata	4
25 TIPO MURATURA	<input type="radio"/> Buona <input type="radio"/> Cattiva <input type="radio"/> Non identificata	26 CORDOLI O CATENE <input type="radio"/> Sì <input checked="" type="radio"/> No
27 PILASTRI ISOLATI	<input type="radio"/> Sì <input checked="" type="radio"/> No	28 PIANO PILOTIS <input type="radio"/> Sì <input checked="" type="radio"/> No
30 DANNO STRUTTURALE	<input type="radio"/> Gravissimo <input type="radio"/> Medio - grave <input type="radio"/> Leggero <input checked="" type="radio"/> Assente	29 SOPRAELEVAZIONI <input type="radio"/> Sì <input checked="" type="radio"/> No
PROPRIETÀ	32 <input type="radio"/> Pubblica <input checked="" type="radio"/> Privata	31 STATO MANUTENTIVO <input checked="" type="radio"/> Carente <input type="radio"/> Sufficiente <input type="radio"/> Buono
34 MORFOLOGIA	<input checked="" type="radio"/> Pianeggiante <input type="radio"/> Su leggero pendio (15°÷30°) <input type="radio"/> Su forte pendio (>30°)	
UBICAZIONE	35 <input type="radio"/> Sotto versante incombente o forte pendio <input checked="" type="radio"/> Sopra versante incombente o cresta	
MICROZONAZIONE SISMICA	37 Zona MS (condizione peggiore) <input type="radio"/> Stabile <input checked="" type="radio"/> Stabile con amplificazioni <input type="radio"/> Instabile	
GEOLOGIA / IDROGEOLOGIA	Tipo instabilità 38 <input type="radio"/> Frana <input type="radio"/> Liquefazione 39 <input type="radio"/> Faglia attiva e capace 40 <input type="radio"/> Cedimenti differenziali 41 <input type="radio"/> Cavità sotterranee 42	43 Localizzazione frana <input type="radio"/> Interferente con l'unità strutturale <input type="radio"/> A monte 44 <input type="radio"/> A valle 45
	Rischio PAI <input checked="" type="radio"/> R1 <input type="radio"/> R2 <input type="radio"/> R3 <input type="radio"/> R4	47 Area alluvionabile <input type="radio"/> Sì <input checked="" type="radio"/> No

**Sezione 3 - CARATTERISTICHE SPECIFICHE**

48 DESTINAZIONE D'USO (USO ATTUALE)	S91			
49 TIPO E NUMERO UNITÀ D'USO	A <input type="checkbox"/> Residenziale (H 0 )	D <input type="checkbox"/> Turistico (K 0 )	G <input type="checkbox"/> Deposito (N 0 )	
	B <input checked="" type="checkbox"/> Commercio (I 1 )	E <input type="checkbox"/> Produzione (L 0 )		
	C <input type="checkbox"/> Serv. pubbl. (J 0 )	F <input type="checkbox"/> Uffici (M 0 )		
50 EPOCA DI COSTRUZIONE E RISTRUTTURAZIONE	<input type="checkbox"/> ≤1919 <input type="checkbox"/> 19-45 <input type="checkbox"/> 46-61 <input type="checkbox"/> 62-71 <input checked="" type="checkbox"/> 72-81 <input type="checkbox"/> 82-91 <input type="checkbox"/> 92-01 <input type="checkbox"/> ≥2002			
51 UTILIZZAZIONE	<input type="radio"/> >65% <input type="radio"/> 30-65% <input type="radio"/> <30% <input checked="" type="radio"/> Non utilizzato <input type="radio"/> In costruzione <input type="radio"/> Non finito <input type="radio"/> Abbandonato			
52 OCCUPANTI	0			

**Sezione 1 - IDENTIFICATIVI**

Data compilazione	12 / 07 / 2018	Codice ISTAT	
1 Regione	TOSCANA		09
2 Provincia	Livorno		049
3 Comune	Collesalveti		008
4 Località abitata	Collesalveti		10002
5 Sezione censuaria			5
6 Identificativo Aggregato Strutturale	0000678918	00	
7 Identificativo Unità Strutturale	002		
8 Identificativo Area di Emergenza			
9 Identificativi infrastrutture di Accessibilità/Connessione	a	b	
	c	d	
10 Indirizzo	Via Turati	11 Civico	
12 Mappa in allegato (vedi retro)			

**Sezione 2 - CARATTERISTICHE GENERALI**

POSIZIONE NELL'AGGREGATO	13 Isolata <input type="radio"/> Sì <input checked="" type="radio"/> No	14 <input type="radio"/> Interna <input type="radio"/> D'estremità <input checked="" type="radio"/> D'angolo
15 FRONTE INTERFERENTE SU INFRASTRUTTURA ACCESSIBILITÀ/CONNESSIONE (H>L) O AREA DI EMERGENZA (H>d)	<input type="radio"/> Sì <input checked="" type="radio"/> No	
16 UNITÀ STRUTTURALE SPECIALISTICA	<input type="radio"/> Sì <input checked="" type="radio"/> No	17 <input type="radio"/> Chiesa <input type="radio"/> Teatro <input type="radio"/> Torre/campanile/ciminiera <input type="radio"/> Altro
18 NUMERO PIANI TOTALI (INCLUSI INTERRATI)	1	19 PIANI INTERRATI <input checked="" type="radio"/> 0 <input type="radio"/> 1 <input type="radio"/> 2 <input type="radio"/> ≥3
20 ALTEZZA MEDIA DI PIANO (m)	<input type="radio"/> ≤2,50 <input type="radio"/> 2,50-3-50 <input checked="" type="radio"/> 3,50-5,00 <input type="radio"/> ≥5,00	21 ALTEZZA ALL'IMPOSTA DELLA COPERTURA
22 VOLUME UNICO SU AC	<input type="radio"/> Sì <input checked="" type="radio"/> No	23 SUPERFICIE MEDIA DI PIANO (mq)
24 STRUTTURA PORTANTE VERTICALE	<input type="radio"/> C.a. <input type="radio"/> Acciaio <input type="radio"/> Acciaio-c.l.s. <input checked="" type="radio"/> Muratura <input type="radio"/> Mista (muratura/c.a.) <input type="radio"/> Legno <input type="radio"/> Non identificata	4
25 TIPO MURATURA	<input type="radio"/> Buona <input type="radio"/> Cattiva <input checked="" type="radio"/> Non identificata	26 CORDOLI O CATENE
27 PILASTRI ISOLATI	<input type="radio"/> Sì <input checked="" type="radio"/> No	<input type="radio"/> Sì <input checked="" type="radio"/> No
28 PIANO PILOTIS	<input type="radio"/> Sì <input checked="" type="radio"/> No	29 SOPRAELEVAZIONI
30 DANNO STRUTTURALE	<input type="radio"/> Gravissimo <input type="radio"/> Medio - grave <input type="radio"/> Leggero <input checked="" type="radio"/> Assente	31 STATO MANUTENTIVO
PROPRIETÀ	32 <input type="radio"/> Pubblica <input checked="" type="radio"/> Privata	<input type="radio"/> Carente <input checked="" type="radio"/> Sufficiente <input type="radio"/> Buono
34 MORFOLOGIA	<input checked="" type="radio"/> Pianeggiante <input type="radio"/> Su leggero pendio (15°÷30°) <input type="radio"/> Su forte pendio (>30°)	
UBICAZIONE	35 <input type="radio"/> Sotto versante incombente o forte pendio <input checked="" type="radio"/> Sopra versante incombente o cresta	
MICROZONAZIONE SISMICA	37 Zona MS (condizione peggiore) <input type="radio"/> Stabile <input checked="" type="radio"/> Stabile con amplificazioni <input type="radio"/> Instabile	
38 Tipo instabilità	<input type="radio"/> Frana <input checked="" type="radio"/> Liquefazione <input type="radio"/> Faglia attiva e capace	41 Cedimenti differenziali
39 Localizzazione frana	<input type="radio"/> Interferente con l'unità strutturale	42 Cavità sotterranee
40 GEOLOGIA / IDROGEOLOGIA	43 Rischio PAI <input checked="" type="radio"/> R1 <input type="radio"/> R2 <input type="radio"/> R3 <input type="radio"/> R4	44 A monte
		45 A valle
		47 Area alluvionabile <input type="radio"/> Sì <input checked="" type="radio"/> No

**Sezione 3 - CARATTERISTICHE SPECIFICHE**

48 DESTINAZIONE D'USO (USO ATTUALE)	S91			
49 TIPO E NUMERO UNITÀ D'USO	A Residenziale (H 0)	D Turistico (K 0)	G Deposito (N 0)	
	B <input checked="" type="radio"/> Commercio (I 1)	E Produzione (L 0)		
	C Serv. pubbl. (J 0)	F Uffici (M 0)		
50 EPOCA DI COSTRUZIONE E RISTRUTTURAZIONE	<input type="radio"/> ≤1919 <input type="radio"/> 19-45 <input type="radio"/> 46-61 <input checked="" type="radio"/> 62-71 <input type="radio"/> 72-81 <input type="radio"/> 82-91 <input type="radio"/> 92-01 <input type="radio"/> ≥2002			
51 UTILIZZAZIONE	<input checked="" type="radio"/> >65% <input type="radio"/> 30-65% <input type="radio"/> <30% <input type="radio"/> Non utilizzato <input type="radio"/> In costruzione <input type="radio"/> Non finito <input type="radio"/> Abbandonato			
52 OCCUPANTI	20			

**Sezione 1 - IDENTIFICATIVI**

Data compilazione	12 / 07 / 2018	Codice ISTAT	
1 Regione	TOSCANA		09
2 Provincia	Livorno		049
3 Comune	Collesalveti		008
4 Località abitata	Collesalveti		10002
5 Sezione censuaria			5
6 Identificativo Aggregato Strutturale	0000678918	00	
7 Identificativo Unità Strutturale	003		
8 Identificativo Area di Emergenza			
9 Identificativi infrastrutture di Accessibilità/Connessione	a 0000000046	b	
	c	d	
10 Indirizzo	Via Turati	11 Civico	
12 Mappa in allegato (vedi retro)			

**Sezione 2 - CARATTERISTICHE GENERALI**

POSIZIONE NELL'AGGREGATO	13 Isolata <input type="radio"/> Sì <input checked="" type="radio"/> No	14 <input type="radio"/> Interna <input type="radio"/> D'estremità <input checked="" type="radio"/> D'angolo
15 FRONTE INTERFERENTE SU INFRASTRUTTURA ACCESSIBILITÀ/CONNESSIONE (H>L) O AREA DI EMERGENZA (H>d)	<input checked="" type="radio"/> Sì <input type="radio"/> No	
16 UNITÀ STRUTTURALE SPECIALISTICA	<input type="radio"/> Sì <input checked="" type="radio"/> No	17 <input type="radio"/> Chiesa <input type="radio"/> Teatro <input type="radio"/> Torre/campanile/ciminiera <input type="radio"/> Altro
18 NUMERO PIANI TOTALI (INCLUSI INTERRATI)	3	19 PIANI INTERRATI <input checked="" type="radio"/> 0 <input type="radio"/> 1 <input type="radio"/> 2 <input type="radio"/> ≥3
20 ALTEZZA MEDIA DI PIANO (m)	<input type="radio"/> ≤2,50 <input checked="" type="radio"/> 2,50-3-50 <input type="radio"/> 3,50-5,00 <input type="radio"/> ≥5,00	21 ALTEZZA ALL'IMPOSTA DELLA COPERTURA
22 VOLUME UNICO SU AC	<input type="radio"/> Sì <input checked="" type="radio"/> No	23 SUPERFICIE MEDIA DI PIANO (mq)
24 STRUTTURA PORTANTE VERTICALE	<input type="radio"/> C.a. <input type="radio"/> Acciaio <input type="radio"/> Acciaio-c.l.s. <input checked="" type="radio"/> Muratura <input type="radio"/> Mista (muratura/c.a.) <input type="radio"/> Legno <input type="radio"/> Non identificata	9
25 TIPO MURATURA	<input type="radio"/> Buona <input type="radio"/> Cattiva <input checked="" type="radio"/> Non identificata	26 CORDOLI O CATENE
27 PILASTRI ISOLATI	<input type="radio"/> Sì <input checked="" type="radio"/> No	<input type="radio"/> Sì <input checked="" type="radio"/> No
28 PIANO PILOTIS	<input type="radio"/> Sì <input checked="" type="radio"/> No	29 SOPRAELEVAZIONI
30 DANNO STRUTTURALE	<input type="radio"/> Gravissimo <input type="radio"/> Medio - grave <input type="radio"/> Leggero <input checked="" type="radio"/> Assente	<input type="radio"/> Sì <input checked="" type="radio"/> No
31 STATO MANUTENTIVO	<input type="radio"/> Carente <input checked="" type="radio"/> Sufficiente <input type="radio"/> Buono	
PROPRIETÀ	32 <input type="radio"/> Pubblica <input checked="" type="radio"/> Privata	
33 MORFOLOGIA	<input checked="" type="radio"/> Pianeggiante <input type="radio"/> Su leggero pendio (15°÷30°) <input type="radio"/> Su forte pendio (>30°)	
UBICAZIONE	35 <input type="radio"/> Sotto versante incombente o forte pendio <input checked="" type="radio"/> Sopra versante incombente o cresta	
MICROZONAZIONE SISMICA	37 Zona MS (condizione peggiore) <input type="radio"/> Stabile <input checked="" type="radio"/> Stabile con amplificazioni <input type="radio"/> Instabile	
38 Tipo instabilità	<input type="radio"/> Frana <input checked="" type="radio"/> Liquefazione <input type="radio"/> Faglia attiva e capace <input type="radio"/> Cedimenti differenziali <input type="radio"/> Cavità sotterranee	
39 GEOLOGIA / IDROGEOLOGIA	43 Localizzazione frana <input type="radio"/> Interferente con l'unità strutturale <input type="radio"/> A monte <input type="radio"/> A valle	
40 Rischio PAI	<input checked="" type="radio"/> R1 <input type="radio"/> R2 <input type="radio"/> R3 <input type="radio"/> R4	44 Area alluvionabile <input type="radio"/> Sì <input checked="" type="radio"/> No

**Sezione 3 - CARATTERISTICHE SPECIFICHE**

48 DESTINAZIONE D'USO (USO ATTUALE)	S90			
49 TIPO E NUMERO UNITÀ D'USO	A <input checked="" type="checkbox"/> Residenziale (H 4)	D <input type="checkbox"/> Turistico (K 0)	G <input type="checkbox"/> Deposito (N 0)	
	B <input checked="" type="checkbox"/> Commercio (I 1)	E <input type="checkbox"/> Produzione (L 0)		
	C <input type="checkbox"/> Serv. pubbl. (J 0)	F <input type="checkbox"/> Uffici (M 0)		
50 EPOCA DI COSTRUZIONE E RISTRUTTURAZIONE	<input type="checkbox"/> ≤1919 <input type="checkbox"/> 19-45 <input checked="" type="checkbox"/> 46-61 <input type="checkbox"/> 62-71 <input type="checkbox"/> 72-81 <input type="checkbox"/> 82-91 <input type="checkbox"/> 92-01 <input type="checkbox"/> ≥2002			
51 UTILIZZAZIONE	<input checked="" type="radio"/> >65% <input type="radio"/> 30-65% <input type="radio"/> <30% <input type="radio"/> Non utilizzato <input type="radio"/> In costruzione <input type="radio"/> Non finito <input type="radio"/> Abbandonato			
52 OCCUPANTI	18			



**Sezione 1 - IDENTIFICATIVI**

Data compilazione	12 / 07 / 2018	Codice ISTAT	
1 Regione	TOSCANA		09
2 Provincia	Livorno		049
3 Comune	Collesalveti		008
4 Località abitata	Collesalveti		10002
5 Sezione censuaria			5
6 Identificativo Aggregato Strutturale	0000678918	00	
7 Identificativo Unità Strutturale	004		
8 Identificativo Area di Emergenza			
9 Identificativi infrastrutture di Accessibilità/Connessione	a	b	
	c	d	
10 Indirizzo	Via Garibaldi	11 Civico	
12 Mappa in allegato (vedi retro)			

**Sezione 2 - CARATTERISTICHE GENERALI**

POSIZIONE NELL'AGGREGATO	13 Isolata <input type="radio"/> Sì <input checked="" type="radio"/> No	14 <input checked="" type="radio"/> Interna <input type="radio"/> D'estremità <input type="radio"/> D'angolo
15 FRONTE INTERFERENTE SU INFRASTRUTTURA ACCESSIBILITÀ/CONNESSIONE (H>L) O AREA DI EMERGENZA (H>d)	<input type="radio"/> Sì <input checked="" type="radio"/> No	
16 UNITÀ STRUTTURALE SPECIALISTICA	<input type="radio"/> Sì <input checked="" type="radio"/> No	17 <input type="radio"/> Chiesa <input type="radio"/> Teatro <input type="radio"/> Torre/campanile/ciminiera <input type="radio"/> Altro
18 NUMERO PIANI TOTALI (INCLUSI INTERRATI)	1	19 PIANI INTERRATI <input checked="" type="radio"/> 0 <input type="radio"/> 1 <input type="radio"/> 2 <input type="radio"/> ≥3
20 ALTEZZA MEDIA DI PIANO (m)	<input type="radio"/> ≤2,50 <input checked="" type="radio"/> 2,50-3-50 <input type="radio"/> 3,50-5,00 <input type="radio"/> ≥5,00	21 ALTEZZA ALL'IMPOSTA DELLA COPERTURA
22 VOLUME UNICO SU AC	<input type="radio"/> Sì <input checked="" type="radio"/> No	23 SUPERFICIE MEDIA DI PIANO (mq)
24 STRUTTURA PORTANTE VERTICALE	<input type="radio"/> C.a. <input type="radio"/> Acciaio <input type="radio"/> Acciaio-c.l.s. <input checked="" type="radio"/> Muratura <input type="radio"/> Mista (muratura/c.a.) <input type="radio"/> Legno <input type="radio"/> Non identificata	3
25 TIPO MURATURA	<input type="radio"/> Buona <input type="radio"/> Cattiva <input checked="" type="radio"/> Non identificata	26 CORDOLI O CATENE
27 PILASTRI ISOLATI	<input type="radio"/> Sì <input checked="" type="radio"/> No	<input type="radio"/> Sì <input checked="" type="radio"/> No
28 PIANO PILOTIS	<input type="radio"/> Sì <input checked="" type="radio"/> No	29 SOPRAELEVAZIONI
30 DANNO STRUTTURALE	<input type="radio"/> Gravissimo <input type="radio"/> Medio - grave <input type="radio"/> Leggero <input checked="" type="radio"/> Assente	<input type="radio"/> Sì <input checked="" type="radio"/> No
31 STATO MANUTENTIVO	<input type="radio"/> Carente <input checked="" type="radio"/> Sufficiente <input type="radio"/> Buono	
PROPRIETÀ	32 <input type="radio"/> Pubblica <input checked="" type="radio"/> Privata	
33 MORFOLOGIA	<input type="radio"/> Pianeggiante <input checked="" type="radio"/> Su leggero pendio (15°÷30°) <input type="radio"/> Su forte pendio (>30°)	
UBICAZIONE	35 <input type="radio"/> Sotto versante incombente o forte pendio <input checked="" type="radio"/> Sopra versante incombente o cresta	
MICROZONAZIONE SISMICA	37 Zona MS (condizione peggiore) <input type="radio"/> Stabile <input checked="" type="radio"/> Stabile con amplificazioni <input type="radio"/> Instabile	
38 Tipo instabilità	<input type="radio"/> Frana <input checked="" type="radio"/> Liquefazione <input type="radio"/> Faglia attiva e capace <input type="radio"/> Cedimenti differenziali <input type="radio"/> Cavità sotterranee	
39 Localizzazione frana	<input type="radio"/> Interferente con l'unità strutturale <input type="radio"/> A monte <input type="radio"/> A valle	
40 GEOLOGIA / IDROGEOLOGIA	Rischio PAI <input checked="" type="radio"/> R1 <input type="radio"/> R2 <input type="radio"/> R3 <input type="radio"/> R4 <input type="radio"/> Area alluvionabile <input type="radio"/> Sì <input checked="" type="radio"/> No	

**Sezione 3 - CARATTERISTICHE SPECIFICHE**

48 DESTINAZIONE D'USO (USO ATTUALE)	S90			
49 TIPO E NUMERO UNITÀ D'USO	A <input checked="" type="checkbox"/> Residenziale (H 1 )	D <input type="checkbox"/> Turistico (K 0 )	G <input type="checkbox"/> Deposito (N 0 )	
	B <input type="checkbox"/> Commercio (I 0 )	E <input type="checkbox"/> Produzione (L 0 )		
	C <input type="checkbox"/> Serv. pubbl. (J 0 )	F <input type="checkbox"/> Uffici (M 0 )		
50 EPOCA DI COSTRUZIONE E RISTRUTTURAZIONE	<input type="checkbox"/> ≤1919 <input type="checkbox"/> 19-45 <input checked="" type="checkbox"/> 46-61 <input type="checkbox"/> 62-71 <input type="checkbox"/> 72-81 <input type="checkbox"/> 82-91 <input type="checkbox"/> 92-01 <input type="checkbox"/> ≥2002			
51 UTILIZZAZIONE	<input checked="" type="radio"/> >65% <input type="radio"/> 30-65% <input type="radio"/> <30% <input type="radio"/> Non utilizzato <input type="radio"/> In costruzione <input type="radio"/> Non finito <input type="radio"/> Abbandonato			
52 OCCUPANTI	4			

### Sezione 1 - IDENTIFICATIVI

Data compilazione	12 / 07 / 2018	Codice ISTAT	
1 Regione	TOSCANA		09
2 Provincia	Livorno		049
3 Comune	Collesalveti		008
4 Località abitata	Collesalveti		10002
5 Sezione censuaria			5
6 Identificativo Aggregato Strutturale	0000678918	00	
7 Identificativo Unità Strutturale	005		
8 Identificativo Area di Emergenza			
9 Identificativi infrastrutture di Accessibilità/Connessione	a	b	
	c	d	
10 Indirizzo	Via Garibaldi	11 Civico	
12 Mappa in allegato (vedi retro)			

### Sezione 2 - CARATTERISTICHE GENERALI

POSIZIONE NELL'AGGREGATO	13 Isolata <input type="radio"/> Sì <input checked="" type="radio"/> No	14 <input type="radio"/> Interna <input checked="" type="radio"/> D'estremità <input type="radio"/> D'angolo
15 FRONTE INTERFERENTE SU INFRASTRUTTURA ACCESSIBILITÀ/CONNESSIONE (H>L) O AREA DI EMERGENZA (H>d)	<input type="radio"/> Sì <input checked="" type="radio"/> No	
16 UNITÀ STRUTTURALE SPECIALISTICA	<input type="radio"/> Sì <input checked="" type="radio"/> No	17 <input type="radio"/> Chiesa <input type="radio"/> Teatro <input type="radio"/> Torre/campanile/ciminiera <input type="radio"/> Altro
18 NUMERO PIANI TOTALI (INCLUSI INTERRATI)	2	19 PIANI INTERRATI <input checked="" type="radio"/> 0 <input type="radio"/> 1 <input type="radio"/> 2 <input type="radio"/> ≥3
20 ALTEZZA MEDIA DI PIANO (m)	<input type="radio"/> ≤2,50 <input checked="" type="radio"/> 2,50-3-50 <input type="radio"/> 3,50-5,00 <input type="radio"/> ≥5,00	21 ALTEZZA ALL'IMPOSTA DELLA COPERTURA
22 VOLUME UNICO SU AC	<input type="radio"/> Sì <input checked="" type="radio"/> No	23 SUPERFICIE MEDIA DI PIANO (mq)
24 STRUTTURA PORTANTE VERTICALE	<input type="radio"/> C.a. <input type="radio"/> Acciaio <input type="radio"/> Acciaio-c.l.s. <input checked="" type="radio"/> Muratura <input type="radio"/> Mista (muratura/c.a.) <input type="radio"/> Legno <input type="radio"/> Non identificata	6
25 TIPO MURATURA	<input type="radio"/> Buona <input type="radio"/> Cattiva <input checked="" type="radio"/> Non identificata	26 CORDOLI O CATENE
27 PILASTRI ISOLATI	<input type="radio"/> Sì <input checked="" type="radio"/> No	<input type="radio"/> Sì <input checked="" type="radio"/> No
28 PIANO PILOTIS	<input type="radio"/> Sì <input checked="" type="radio"/> No	29 SOPRAELEVAZIONI
29 SOPRAELEVAZIONI	<input type="radio"/> Sì <input checked="" type="radio"/> No	
30 DANNO STRUTTURALE	<input type="radio"/> Gravissimo <input type="radio"/> Medio - grave <input type="radio"/> Leggero <input checked="" type="radio"/> Assente	31 STATO MANUTENTIVO
31 STATO MANUTENTIVO	<input type="radio"/> Carente <input checked="" type="radio"/> Sufficiente <input type="radio"/> Buono	
PROPRIETÀ	32 <input type="radio"/> Pubblica <input checked="" type="radio"/> Privata	
32 MORFOLOGIA	<input type="radio"/> Pianeggiante <input checked="" type="radio"/> Su leggero pendio (15°÷30°) <input type="radio"/> Su forte pendio (>30°)	
UBICAZIONE	35 <input type="radio"/> Sotto versante incombente o forte pendio <input checked="" type="radio"/> Sopra versante incombente o cresta	
MICROZONAZIONE SISMICA	37 Zona MS (condizione peggiore) <input type="radio"/> Stabile <input checked="" type="radio"/> Stabile con amplificazioni <input type="radio"/> Instabile	
37 Zona MS (condizione peggiore)	<input type="radio"/> Stabile <input checked="" type="radio"/> Stabile con amplificazioni <input type="radio"/> Instabile	
38 Tipo instabilità	38 <input type="radio"/> Frana <input checked="" type="radio"/> Liquefazione <input type="radio"/> Faglia attiva e capace	41 <input type="radio"/> Cedimenti differenziali <input type="radio"/> Cavità sotterranee
38 Tipo instabilità	<input type="radio"/> Frana <input checked="" type="radio"/> Liquefazione <input type="radio"/> Faglia attiva e capace	41 <input type="radio"/> Cedimenti differenziali <input type="radio"/> Cavità sotterranee
41 Cedimenti differenziali	<input type="radio"/> Cedimenti differenziali <input type="radio"/> Cavità sotterranee	
42 Cavità sotterranee	<input type="radio"/> Cedimenti differenziali <input type="radio"/> Cavità sotterranee	
43 Localizzazione frana	43 <input type="radio"/> Interferente con l'unità strutturale <input type="radio"/> A monte <input type="radio"/> A valle	
43 Localizzazione frana	<input type="radio"/> Interferente con l'unità strutturale <input type="radio"/> A monte <input type="radio"/> A valle	
44 A monte	44 <input type="radio"/> A monte <input type="radio"/> A valle	
44 A valle	44 <input type="radio"/> A monte <input type="radio"/> A valle	
45 A valle	45 <input type="radio"/> A valle <input type="radio"/> Area alluvionabile <input type="radio"/> Sì <input checked="" type="radio"/> No	
45 A valle	<input type="radio"/> A valle <input type="radio"/> Area alluvionabile <input type="radio"/> Sì <input checked="" type="radio"/> No	
46 Rischio PAI	<input checked="" type="radio"/> R1 <input type="radio"/> R2 <input type="radio"/> R3 <input type="radio"/> R4	47 Area alluvionabile
46 Rischio PAI	<input checked="" type="radio"/> R1 <input type="radio"/> R2 <input type="radio"/> R3 <input type="radio"/> R4	47 Area alluvionabile

### Sezione 3 - CARATTERISTICHE SPECIFICHE

48 DESTINAZIONE D'USO (USO ATTUALE)	S90			
49 TIPO E NUMERO UNITÀ D'USO	A <input checked="" type="checkbox"/> Residenziale (H 2 )	D <input type="checkbox"/> Turistico (K 0 )	G <input type="checkbox"/> Deposito (N 0 )	
	B <input type="checkbox"/> Commercio (I 0 )	E <input type="checkbox"/> Produzione (L 0 )		
	C <input type="checkbox"/> Serv. pubbl. (J 0 )	F <input type="checkbox"/> Uffici (M 0 )		
50 EPOCA DI COSTRUZIONE E RISTRUTTURAZIONE	<input type="checkbox"/> ≤1919 <input type="checkbox"/> 19-45 <input checked="" type="checkbox"/> 46-61 <input type="checkbox"/> 62-71 <input type="checkbox"/> 72-81 <input type="checkbox"/> 82-91 <input type="checkbox"/> 92-01 <input type="checkbox"/> ≥2002			
51 UTILIZZAZIONE	<input checked="" type="radio"/> >65% <input type="radio"/> 30-65% <input type="radio"/> <30% <input type="radio"/> Non utilizzato <input type="radio"/> In costruzione <input type="radio"/> Non finito <input type="radio"/> Abbandonato			
52 OCCUPANTI	8			

**Sezione 1 - IDENTIFICATIVI**

Data compilazione	06 / 07 / 2018	Codice ISTAT	
1 Regione	TOSCANA		09
2 Provincia	Livorno		049
3 Comune	Collesalveti		008
4 Località abitata	Vicarello		10011
5 Sezione censuaria			15
6 Identificativo Aggregato Strutturale	0000684415	00	
7 Identificativo Unità Strutturale	999		
8 Identificativo Area di Emergenza	0000000004		
9 Identificativi infrastrutture di Accessibilità/Connessione	a	b	
	c	d	
10 Indirizzo	Via Falaschi	11 Civico	
12 Mappa in allegato (vedi retro)			

**Sezione 2 - CARATTERISTICHE GENERALI**

POSIZIONE NELL'AGGREGATO	13 Isolata <input checked="" type="radio"/> Sì <input type="radio"/> No	14 <input type="radio"/> Interna <input type="radio"/> D'estremità <input type="radio"/> D'angolo
15 FRONTE INTERFERENTE SU INFRASTRUTTURA ACCESSIBILITÀ/CONNESSIONE (H>L) O AREA DI EMERGENZA (H>d)	<input checked="" type="radio"/> Sì <input type="radio"/> No	
16 UNITÀ STRUTTURALE SPECIALISTICA	<input type="radio"/> Sì <input checked="" type="radio"/> No	17 <input type="radio"/> Chiesa <input type="radio"/> Teatro <input type="radio"/> Torre/campanile/ciminiera <input type="radio"/> Altro
18 NUMERO PIANI TOTALI (INCLUSI INTERRATI)	1	19 PIANI INTERRATI <input checked="" type="radio"/> 0 <input type="radio"/> 1 <input type="radio"/> 2 <input type="radio"/> ≥3
20 ALTEZZA MEDIA DI PIANO (m)	<input type="radio"/> ≤2,50 <input checked="" type="radio"/> 2,50-3-50 <input type="radio"/> 3,50-5,00 <input type="radio"/> ≥5,00	21 ALTEZZA ALL'IMPOSTA DELLA COPERTURA
22 VOLUME UNICO SU AC	<input type="radio"/> Sì <input checked="" type="radio"/> No	23 SUPERFICIE MEDIA DI PIANO (mq)
24 STRUTTURA PORTANTE VERTICALE	<input checked="" type="radio"/> C.a. <input type="radio"/> Acciaio <input type="radio"/> Acciaio-c.l.s. <input type="radio"/> Muratura <input type="radio"/> Mista (muratura/c.a.) <input type="radio"/> Legno <input type="radio"/> Non identificata	3
25 TIPO MURATURA	<input type="radio"/> Buona <input type="radio"/> Cattiva <input type="radio"/> Non identificata	26 CORDOLI O CATENE <input type="radio"/> Sì <input checked="" type="radio"/> No
27 PILASTRI ISOLATI	<input type="radio"/> Sì <input checked="" type="radio"/> No	28 PIANO PILOTIS <input type="radio"/> Sì <input checked="" type="radio"/> No
30 DANNO STRUTTURALE	<input type="radio"/> Gravissimo <input type="radio"/> Medio - grave <input type="radio"/> Leggero <input checked="" type="radio"/> Assente	29 SOPRAELEVAZIONI <input type="radio"/> Sì <input checked="" type="radio"/> No
PROPRIETÀ	32 <input checked="" type="checkbox"/> Pubblica <input type="checkbox"/> Privata	31 STATO MANUTENTIVO <input checked="" type="radio"/> Carente <input type="radio"/> Sufficiente <input type="radio"/> Buono
34 MORFOLOGIA	<input checked="" type="radio"/> Pianeggiante <input type="radio"/> Su leggero pendio (15°÷30°) <input type="radio"/> Su forte pendio (>30°)	
UBICAZIONE	35 <input type="checkbox"/> Sotto versante incombente o forte pendio <input type="checkbox"/> Sopra versante incombente o cresta	
MICROZONAZIONE SISMICA	37 Zona MS (condizione peggiore) <input type="radio"/> Stabile <input checked="" type="radio"/> Stabile con amplificazioni <input type="radio"/> Instabile	
GEOLOGIA / IDROGEOLOGIA	Tipo instabilità 38 <input type="checkbox"/> Frana <input type="checkbox"/> Liquefazione 39 <input type="checkbox"/> Faglia attiva e capace 40 <input type="checkbox"/> Cedimenti differenziali 41 <input type="checkbox"/> Cavità sotterranee	42 <input type="checkbox"/> Cavità sotterranee
	Localizzazione frana 43 <input type="checkbox"/> Interferente con l'unità strutturale 44 <input type="checkbox"/> A monte 45 <input type="checkbox"/> A valle	
	Rischio PAI <input checked="" type="radio"/> R1 <input type="radio"/> R2 <input type="radio"/> R3 <input type="radio"/> R4	47 Area alluvionabile <input type="radio"/> Sì <input checked="" type="radio"/> No

**Sezione 3 - CARATTERISTICHE SPECIFICHE**

48 DESTINAZIONE D'USO (USO ATTUALE)	S66			
49 TIPO E NUMERO UNITÀ D'USO	A Residenziale (H 0 )	D Turistico (K 0 )	G Deposito (N 0 )	
	B Commercio (I 0 )	E Produzione (L 0 )		
	C <input checked="" type="checkbox"/> Serv. pubbl. (J 1 )	F Uffici (M 0 )		
50 EPOCA DI COSTRUZIONE E RISTRUTTURAZIONE	<input type="checkbox"/> ≤1919 <input type="checkbox"/> 19-45 <input type="checkbox"/> 46-61 <input checked="" type="checkbox"/> 62-71 <input type="checkbox"/> 72-81 <input type="checkbox"/> 82-91 <input type="checkbox"/> 92-01 <input type="checkbox"/> ≥2002			
51 UTILIZZAZIONE	<input type="radio"/> >65% <input checked="" type="radio"/> 30-65% <input type="radio"/> <30% <input type="radio"/> Non utilizzato <input type="radio"/> In costruzione <input type="radio"/> Non finito <input type="radio"/> Abbandonato			
52 OCCUPANTI	30			



**Sezione 1 - IDENTIFICATIVI**

Data compilazione	06 / 07 / 2018	Codice ISTAT	
1 Regione	TOSCANA		09
2 Provincia	Livorno		049
3 Comune	Collesalveti		008
4 Località abitata	Vicarello		10011
5 Sezione censuaria			71
6 Identificativo Aggregato Strutturale	0000705848	00	
7 Identificativo Unità Strutturale	999		
8 Identificativo Area di Emergenza	0000000003		
9 Identificativi infrastrutture di Accessibilità/Connessione	a 0000000012	b	
	c	d	
10 Indirizzo	Via Marconi	11 Civico	32
12 Mappa in allegato (vedi retro)			

**Sezione 2 - CARATTERISTICHE GENERALI**

POSIZIONE NELL'AGGREGATO <sup>13</sup> Isolata <input checked="" type="radio"/> Sì <input type="radio"/> No	<sup>14</sup> <input type="radio"/> Interna <input type="radio"/> D'estremità <input type="radio"/> D'angolo
<sup>15</sup> FRONTE INTERFERENTE SU INFRASTRUTTURA ACCESSIBILITÀ/CONNESSIONE (H>L) O AREA DI EMERGENZA (H>d) <input checked="" type="radio"/> Sì <input type="radio"/> No	
<sup>16</sup> UNITÀ STRUTTURALE SPECIALISTICA <input type="radio"/> Sì <input checked="" type="radio"/> No	<sup>17</sup> <input type="radio"/> Chiesa <input type="radio"/> Teatro <input type="radio"/> Torre/campanile/ciminiera <input type="radio"/> Altro
<sup>18</sup> NUMERO PIANI TOTALI (INCLUSI INTERRATI) 3	<sup>19</sup> PIANI INTERRATI <input checked="" type="radio"/> 0 <input type="radio"/> 1 <input type="radio"/> 2 <input type="radio"/> ≥3
<sup>20</sup> ALTEZZA MEDIA DI PIANO (m) <input type="radio"/> ≤2,50 <input checked="" type="radio"/> 2,50-3-50 <input type="radio"/> 3,50-5,00 <input type="radio"/> ≥5,00	<sup>21</sup> ALTEZZA ALL'IMPOSTA DELLA COPERTURA 12
<sup>22</sup> VOLUME UNICO SU AC <input type="radio"/> Sì <input checked="" type="radio"/> No	<sup>23</sup> SUPERFICIE MEDIA DI PIANO (mq) 235
<sup>24</sup> STRUTTURA PORTANTE VERTICALE <input type="radio"/> C.a. <input type="radio"/> Acciaio <input type="radio"/> Acciaio-c.l.s. <input checked="" type="radio"/> Muratura <input type="radio"/> Mista (muratura/c.a.) <input type="radio"/> Legno <input type="radio"/> Non identificata	
<sup>25</sup> TIPO MURATURA <input type="radio"/> Buona <input type="radio"/> Cattiva <input checked="" type="radio"/> Non identificata	<sup>26</sup> CORDOLI O CATENE <input type="radio"/> Sì <input checked="" type="radio"/> No
<sup>27</sup> PILASTRI ISOLATI <input type="radio"/> Sì <input checked="" type="radio"/> No	<sup>28</sup> PIANO PILOTIS <input type="radio"/> Sì <input checked="" type="radio"/> No
<sup>29</sup> SOPRAELEVAZIONI <input type="radio"/> Sì <input checked="" type="radio"/> No	
<sup>30</sup> DANNO STRUTTURALE <input type="radio"/> Gravissimo <input type="radio"/> Medio - grave <input type="radio"/> Leggero <input checked="" type="radio"/> Assente	<sup>31</sup> STATO MANUTENTIVO <input type="radio"/> Carente <input checked="" type="radio"/> Sufficiente <input type="radio"/> Buono
PROPRIETÀ <sup>32</sup> <input type="radio"/> Pubblica <input checked="" type="radio"/> Privata	
<sup>34</sup> MORFOLOGIA <input checked="" type="radio"/> Pianeggiante <input type="radio"/> Su leggero pendio (15°÷30°) <input type="radio"/> Su forte pendio (>30°)	
UBICAZIONE <sup>35</sup> <input type="radio"/> Sotto versante incombente o forte pendio <input checked="" type="radio"/> Sopra versante incombente o cresta	
MICROZONAZIONE SISMICA <sup>37</sup> Zona MS (condizione peggiore) <input type="radio"/> Stabile <input type="radio"/> Stabile con amplificazioni <input checked="" type="radio"/> Instabile	
Tipo instabilità <sup>38</sup> <input type="radio"/> Frana <input checked="" type="radio"/> Liquefazione <sup>39</sup> <input type="radio"/> Faglia attiva e capace <sup>40</sup> <input type="radio"/> Cedimenti differenziali <sup>41</sup> <input type="radio"/> Cavità sotterranee <sup>42</sup>	
GEOLOGIA / IDROGEOLOGIA Localizzazione frana <sup>43</sup> <input type="radio"/> Interferente con l'unità strutturale <sup>44</sup> <input type="radio"/> A monte <sup>45</sup> <input type="radio"/> A valle	
Rischio PAI <sup>46</sup> <input type="radio"/> R1 <input checked="" type="radio"/> R2 <input type="radio"/> R3 <input type="radio"/> R4	<sup>47</sup> Area alluvionabile <input type="radio"/> Sì <input checked="" type="radio"/> No

**Sezione 3 - CARATTERISTICHE SPECIFICHE**

<sup>48</sup> DESTINAZIONE D'USO (USO ATTUALE)	S90
<sup>49</sup> TIPO E NUMERO UNITÀ D'USO	A <input checked="" type="checkbox"/> Residenziale (H 4) D <input type="checkbox"/> Turistico (K 0) G <input type="checkbox"/> Deposito (N 0) B <input type="checkbox"/> Commercio (I 0) E <input type="checkbox"/> Produzione (L 0) C <input type="checkbox"/> Serv. pubbl. (J 0) F <input type="checkbox"/> Uffici (M 0)
<sup>50</sup> EPOCA DI COSTRUZIONE E RISTRUTTURAZIONE	<input type="checkbox"/> ≤1919 <input type="checkbox"/> 19-45 <input type="checkbox"/> 46-61 <input type="checkbox"/> 62-71 <input checked="" type="checkbox"/> 72-81 <input type="checkbox"/> 82-91 <input type="checkbox"/> 92-01 <input type="checkbox"/> ≥2002
<sup>51</sup> UTILIZZAZIONE	<input checked="" type="radio"/> >65% <input type="radio"/> 30-65% <input type="radio"/> <30% <input type="radio"/> Non utilizzato <input type="radio"/> In costruzione <input type="radio"/> Non finito <input type="radio"/> Abbandonato
<sup>52</sup> OCCUPANTI	16

**Sezione 1 - IDENTIFICATIVI**

Data compilazione	10 / 07 / 2018	Codice ISTAT	
1 Regione	TOSCANA		09
2 Provincia	Livorno		049
3 Comune	Collesalveti		008
4 Località abitata	Stagno		10010
5 Sezione censuaria			129
6 Identificativo Aggregato Strutturale	0000730800	00	
7 Identificativo Unità Strutturale	999		
8 Identificativo Area di Emergenza	0000000006		
9 Identificativi infrastrutture di Accessibilità/Connessione	a	b	
	c	d	
10 Indirizzo	Via VIII Marzo	11 Civico	
12 Mappa in allegato (vedi retro)			

**Sezione 2 - CARATTERISTICHE GENERALI**

POSIZIONE NELL'AGGREGATO	13 Isolata <input checked="" type="radio"/> Sì <input type="radio"/> No	14 <input type="radio"/> Interna <input type="radio"/> D'estremità <input type="radio"/> D'angolo
15 FRONTE INTERFERENTE SU INFRASTRUTTURA ACCESSIBILITÀ/CONNESSIONE (H>L) O AREA DI EMERGENZA (H>d)	<input checked="" type="radio"/> Sì <input type="radio"/> No	
16 UNITÀ STRUTTURALE SPECIALISTICA	<input type="radio"/> Sì <input checked="" type="radio"/> No	17 <input type="radio"/> Chiesa <input type="radio"/> Teatro <input type="radio"/> Torre/campanile/ciminiera <input type="radio"/> Altro
18 NUMERO PIANI TOTALI (INCLUSI INTERRATI)	5	19 PIANI INTERRATI <input checked="" type="radio"/> 0 <input type="radio"/> 1 <input type="radio"/> 2 <input type="radio"/> ≥3
20 ALTEZZA MEDIA DI PIANO (m)	<input type="radio"/> ≤2,50 <input checked="" type="radio"/> 2,50-3-50 <input type="radio"/> 3,50-5,00 <input type="radio"/> ≥5,00	21 ALTEZZA ALL'IMPOSTA DELLA COPERTURA
22 VOLUME UNICO SU AC	<input type="radio"/> Sì <input checked="" type="radio"/> No	23 SUPERFICIE MEDIA DI PIANO (mq)
24 STRUTTURA PORTANTE VERTICALE	<input checked="" type="radio"/> C.a. <input type="radio"/> Acciaio <input type="radio"/> Acciaio-c.l.s. <input type="radio"/> Muratura <input type="radio"/> Mista (muratura/c.a.) <input type="radio"/> Legno <input type="radio"/> Non identificata	15
25 TIPO MURATURA	<input type="radio"/> Buona <input type="radio"/> Cattiva <input type="radio"/> Non identificata	26 CORDOLI O CATENE <input type="radio"/> Sì <input checked="" type="radio"/> No
27 PILASTRI ISOLATI	<input type="radio"/> Sì <input checked="" type="radio"/> No	28 PIANO PILOTIS <input type="radio"/> Sì <input checked="" type="radio"/> No
29 SOPRAELEVAZIONI	<input type="radio"/> Sì <input checked="" type="radio"/> No	31 STATO MANUTENTIVO <input type="radio"/> Carente <input checked="" type="radio"/> Sufficiente <input type="radio"/> Buono
30 DANNO STRUTTURALE	<input type="radio"/> Gravissimo <input type="radio"/> Medio - grave <input type="radio"/> Leggero <input checked="" type="radio"/> Assente	32 PROPRIETÀ <input type="radio"/> Pubblica <input checked="" type="radio"/> Privata
33 MORFOLOGIA	<input checked="" type="radio"/> Pianeggiante <input type="radio"/> Su leggero pendio (15°÷30°) <input type="radio"/> Su forte pendio (>30°)	34
35 UBICAZIONE	<input type="radio"/> Sotto versante incombente o forte pendio <input checked="" type="radio"/> Sopra versante incombente o cresta	36
37 MICROZONAZIONE SISMICA	37 Zona MS (condizione peggiore) <input type="radio"/> Stabile <input checked="" type="radio"/> Stabile con amplificazioni <input type="radio"/> Instabile	38
38	Tipo instabilità <input type="radio"/> Frana <input type="radio"/> Liquefazione <input type="radio"/> Faglia attiva e capace <input type="radio"/> Cedimenti differenziali <input type="radio"/> Cavità sotterranee	39
39	Localizzazione frana <input type="radio"/> Interferente con l'unità strutturale <input type="radio"/> A monte <input type="radio"/> A valle	40
40	Rischio PAI <input checked="" type="radio"/> R1 <input type="radio"/> R2 <input type="radio"/> R3 <input type="radio"/> R4	41
41	Area alluvionabile <input type="radio"/> Sì <input checked="" type="radio"/> No	42

**Sezione 3 - CARATTERISTICHE SPECIFICHE**

48 DESTINAZIONE D'USO (USO ATTUALE)	S90			
49 TIPO E NUMERO UNITÀ D'USO	A <input checked="" type="checkbox"/> Residenziale (H 12 )	D <input type="checkbox"/> Turistico (K 0 )	G <input type="checkbox"/> Deposito (N 0 )	
	B <input type="checkbox"/> Commercio (I 0 )	E <input type="checkbox"/> Produzione (L 0 )		
	C <input type="checkbox"/> Serv. pubbl. (J 0 )	F <input type="checkbox"/> Uffici (M 0 )		
50 EPOCA DI COSTRUZIONE E RISTRUTTURAZIONE	<input type="checkbox"/> ≤1919 <input type="checkbox"/> 19-45 <input type="checkbox"/> 46-61 <input type="checkbox"/> 62-71 <input checked="" type="checkbox"/> 72-81 <input type="checkbox"/> 82-91 <input type="checkbox"/> 92-01 <input type="checkbox"/> ≥2002			
51 UTILIZZAZIONE	<input checked="" type="radio"/> >65% <input type="radio"/> 30-65% <input type="radio"/> <30% <input type="radio"/> Non utilizzato <input type="radio"/> In costruzione <input type="radio"/> Non finito <input type="radio"/> Abbandonato			
52 OCCUPANTI	48			

**Sezione 1 - IDENTIFICATIVI**

Data compilazione	10 / 07 / 2018	Codice ISTAT	
1 Regione	TOSCANA		09
2 Provincia	Livorno		049
3 Comune	Collesalveti		008
4 Località abitata	Stagno		10010
5 Sezione censuaria			133
6 Identificativo Aggregato Strutturale	0000737001	00	
7 Identificativo Unità Strutturale	999		
8 Identificativo Area di Emergenza			
9 Identificativi infrastrutture di Accessibilità/Connessione	a 0000000059	b	
	c	d	
10 Indirizzo	Via Fratelli Rosselli	11 Civico	4
12 Mappa in allegato (vedi retro)			

**Sezione 2 - CARATTERISTICHE GENERALI**

POSIZIONE NELL'AGGREGATO <sup>13</sup> Isolata	<input checked="" type="radio"/> Sì <input type="radio"/> No	<sup>14</sup> Interna	<input type="radio"/> D'estremità <input type="radio"/> D'angolo
<sup>15</sup> FRONTE INTERFERENTE SU INFRASTRUTTURA ACCESSIBILITÀ/CONNESSIONE (H>L) O AREA DI EMERGENZA (H>d)	<input checked="" type="radio"/> Sì <input type="radio"/> No		
<sup>16</sup> UNITÀ STRUTTURALE SPECIALISTICA	<input type="radio"/> Sì <input checked="" type="radio"/> No	<sup>17</sup> Chiesa	<input type="radio"/> Teatro <input type="radio"/> Torre/campanile/ciminiera <input type="radio"/> Altro
<sup>18</sup> NUMERO PIANI TOTALI (INCLUSI INTERRATI)	4	<sup>19</sup> PIANI INTERRATI	<input checked="" type="radio"/> 0 <input type="radio"/> 1 <input type="radio"/> 2 <input type="radio"/> ≥3
<sup>20</sup> ALTEZZA MEDIA DI PIANO (m)	<input type="radio"/> ≤2,50 <input checked="" type="radio"/> 2,50-3-50 <input type="radio"/> 3,50-5,00 <input type="radio"/> ≥5,00	<sup>21</sup> ALTEZZA ALL'IMPOSTA DELLA COPERTURA	12
<sup>22</sup> VOLUME UNICO SU AC	<input type="radio"/> Sì <input checked="" type="radio"/> No	<sup>23</sup> SUPERFICIE MEDIA DI PIANO (mq)	135
<sup>24</sup> STRUTTURA PORTANTE VERTICALE	<input checked="" type="radio"/> C.a. <input type="radio"/> Acciaio <input type="radio"/> Acciaio-c.l.s. <input type="radio"/> Muratura <input type="radio"/> Mista (muratura/c.a.) <input type="radio"/> Legno <input type="radio"/> Non identificata		
<sup>25</sup> TIPO MURATURA	<input type="radio"/> Buona <input type="radio"/> Cattiva <input type="radio"/> Non identificata	<sup>26</sup> CORDOLI O CATENE	<input type="radio"/> Sì <input checked="" type="radio"/> No
<sup>27</sup> PILASTRI ISOLATI	<input type="radio"/> Sì <input checked="" type="radio"/> No	<sup>28</sup> PIANO PILOTIS	<input type="radio"/> Sì <input checked="" type="radio"/> No
<sup>29</sup> SOPRAELEVAZIONI	<input type="radio"/> Sì <input checked="" type="radio"/> No	<sup>30</sup> DANNO STRUTTURALE	<input type="radio"/> Gravissimo <input type="radio"/> Medio - grave <input type="radio"/> Leggero <input checked="" type="radio"/> Assente
<sup>31</sup> STATO MANUTENTIVO	<input type="radio"/> Carente <input checked="" type="radio"/> Sufficiente <input type="radio"/> Buono		
PROPRIETÀ	<sup>32</sup> <input type="radio"/> Pubblica <input checked="" type="radio"/> Privata		
<sup>34</sup> MORFOLOGIA	<input checked="" type="radio"/> Pianeggiante <input type="radio"/> Su leggero pendio (15°÷30°) <input type="radio"/> Su forte pendio (>30°)		
UBICAZIONE	<sup>35</sup> <input type="radio"/> Sotto versante incombente o forte pendio <input checked="" type="radio"/> Sopra versante incombente o cresta		
MICROZONAZIONE SISMICA	<sup>37</sup> Zona MS (condizione peggiore) <input type="radio"/> Stabile <input type="radio"/> Stabile con amplificazioni <input checked="" type="radio"/> Instabile		
Tipo instabilità <sup>38</sup>	<input type="radio"/> Frana <input checked="" type="radio"/> Liquefazione <input type="radio"/> Faglia attiva e capace	<sup>41</sup> Cedimenti differenziali	<sup>42</sup> Cavità sotterranee
GEOLOGIA / IDROGEOLOGIA	Localizzazione frana <sup>43</sup> <input type="radio"/> Interferente con l'unità strutturale <input type="radio"/> A monte <sup>44</sup> <input type="radio"/> A valle <sup>45</sup>	<sup>47</sup> Area alluvionabile	<input checked="" type="radio"/> Sì <input type="radio"/> No
Rischio PAI	<input type="radio"/> R1 <input type="radio"/> R2 <input type="radio"/> R3 <input checked="" type="radio"/> R4		

**Sezione 3 - CARATTERISTICHE SPECIFICHE**

<sup>48</sup> DESTINAZIONE D'USO (USO ATTUALE)	S90
<sup>49</sup> TIPO E NUMERO UNITÀ D'USO	A <input checked="" type="checkbox"/> Residenziale (H 4) D <input type="checkbox"/> Turistico (K 0) G <input type="checkbox"/> Deposito (N 0) B <input type="checkbox"/> Commercio (I 0) E <input type="checkbox"/> Produzione (L 0) C <input type="checkbox"/> Serv. pubbl. (J 0) F <input type="checkbox"/> Uffici (M 0)
<sup>50</sup> EPOCA DI COSTRUZIONE E RISTRUTTURAZIONE	<input type="checkbox"/> ≤1919 <input type="checkbox"/> 19-45 <input type="checkbox"/> 46-61 <input type="checkbox"/> 62-71 <input checked="" type="checkbox"/> 72-81 <input type="checkbox"/> 82-91 <input type="checkbox"/> 92-01 <input type="checkbox"/> ≥2002
<sup>51</sup> UTILIZZAZIONE	<input checked="" type="radio"/> >65% <input type="radio"/> 30-65% <input type="radio"/> <30% <input type="radio"/> Non utilizzato <input type="radio"/> In costruzione <input type="radio"/> Non finito <input type="radio"/> Abbandonato
<sup>52</sup> OCCUPANTI	16



**Sezione 1 - IDENTIFICATIVI**

Data compilazione	05 / 07 / 2018	Codice ISTAT	
1 Regione	TOSCANA		09
2 Provincia	Livorno		049
3 Comune	Collesalveti		008
4 Località abitata	Guasticce		10005
5 Sezione censuaria			34
6 Identificativo Aggregato Strutturale	0000748404	00	
7 Identificativo Unità Strutturale	999		
8 Identificativo Area di Emergenza			
9 Identificativi infrastrutture di Accessibilità/Connessione	a 0000000005	b	
	c	d	
10 Indirizzo	Via Lopez	11 Civico	
12 Mappa in allegato (vedi retro)			

**Sezione 2 - CARATTERISTICHE GENERALI**

POSIZIONE NELL'AGGREGATO	13 Isolata <input checked="" type="radio"/> Sì <input type="radio"/> No	14 <input type="radio"/> Interna <input type="radio"/> D'estremità <input type="radio"/> D'angolo
15 FRONTE INTERFERENTE SU INFRASTRUTTURA ACCESSIBILITÀ/CONNESSIONE (H>L) O AREA DI EMERGENZA (H>d)	<input checked="" type="radio"/> Sì <input type="radio"/> No	
16 UNITÀ STRUTTURALE SPECIALISTICA	<input type="radio"/> Sì <input checked="" type="radio"/> No	17 <input type="radio"/> Chiesa <input type="radio"/> Teatro <input type="radio"/> Torre/campanile/ciminiera <input type="radio"/> Altro
18 NUMERO PIANI TOTALI (INCLUSI INTERRATI)	3	19 PIANI INTERRATI <input checked="" type="radio"/> 0 <input type="radio"/> 1 <input type="radio"/> 2 <input type="radio"/> ≥3
20 ALTEZZA MEDIA DI PIANO (m)	<input type="radio"/> ≤2,50 <input checked="" type="radio"/> 2,50-3-50 <input type="radio"/> 3,50-5,00 <input type="radio"/> ≥5,00	21 ALTEZZA ALL'IMPOSTA DELLA COPERTURA
22 VOLUME UNICO SU AC	<input type="radio"/> Sì <input checked="" type="radio"/> No	23 SUPERFICIE MEDIA DI PIANO (mq)
24 STRUTTURA PORTANTE VERTICALE	<input checked="" type="radio"/> C.a. <input type="radio"/> Acciaio <input type="radio"/> Acciaio-c.l.s. <input type="radio"/> Muratura <input type="radio"/> Mista (muratura/c.a.) <input type="radio"/> Legno <input type="radio"/> Non identificata	11
25 TIPO MURATURA	<input type="radio"/> Buona <input type="radio"/> Cattiva <input type="radio"/> Non identificata	26 CORDOLI O CATENE <input type="radio"/> Sì <input checked="" type="radio"/> No
27 PILASTRI ISOLATI	<input type="radio"/> Sì <input checked="" type="radio"/> No	28 PIANO PILOTIS <input type="radio"/> Sì <input checked="" type="radio"/> No
29 SOPRAELEVAZIONI	<input type="radio"/> Sì <input checked="" type="radio"/> No	31 STATO MANUTENTIVO <input type="radio"/> Carente <input checked="" type="radio"/> Sufficiente <input type="radio"/> Buono
30 DANNO STRUTTURALE	<input type="radio"/> Gravissimo <input type="radio"/> Medio - grave <input type="radio"/> Leggero <input checked="" type="radio"/> Assente	32 PROPRIETÀ <input type="radio"/> Pubblica <input checked="" type="radio"/> Privata
33 MORFOLOGIA	<input checked="" type="radio"/> Pianeggiante <input type="radio"/> Su leggero pendio (15°÷30°) <input type="radio"/> Su forte pendio (>30°)	34
35 UBICAZIONE	<input type="radio"/> Sotto versante incombente o forte pendio <input checked="" type="radio"/> Sopra versante incombente o cresta	36
37 MICROZONAZIONE SISMICA	37 Zona MS (condizione peggiore) <input type="radio"/> Stabile <input type="radio"/> Stabile con amplificazioni <input checked="" type="radio"/> Instabile	38
38 Tipo instabilità	38 Frana <input type="radio"/> Liquefazione <input checked="" type="radio"/> Faglia attiva e capace <input type="radio"/> Cedimenti differenziali <input type="radio"/> Cavità sotterranee	39
39 Localizzazione frana	43 Interferente con l'unità strutturale <input type="radio"/> A monte <input type="radio"/> A valle	40
40 GEOLOGIA / IDROGEOLOGIA	Rischio PAI <input type="radio"/> R1 <input checked="" type="radio"/> R2 <input type="radio"/> R3 <input type="radio"/> R4	41 Area alluvionabile <input type="radio"/> Sì <input checked="" type="radio"/> No
42	44	45
43	46	47

**Sezione 3 - CARATTERISTICHE SPECIFICHE**

48 DESTINAZIONE D'USO (USO ATTUALE)	S91			
49 TIPO E NUMERO UNITÀ D'USO	A <input checked="" type="checkbox"/> Residenziale (H 2 )	D <input type="checkbox"/> Turistico (K 0 )	G <input type="checkbox"/> Deposito (N 0 )	
	B <input type="checkbox"/> Commercio (I 0 )	E <input type="checkbox"/> Produzione (L 0 )		
	C <input type="checkbox"/> Serv. pubbl. (J 0 )	F <input type="checkbox"/> Uffici (M 0 )		
50 EPOCA DI COSTRUZIONE E RISTRUTTURAZIONE	<input type="checkbox"/> ≤1919 <input type="checkbox"/> 19-45 <input type="checkbox"/> 46-61 <input type="checkbox"/> 62-71 <input checked="" type="checkbox"/> 72-81 <input type="checkbox"/> 82-91 <input type="checkbox"/> 92-01 <input type="checkbox"/> ≥2002			
51 UTILIZZAZIONE	<input checked="" type="radio"/> >65% <input type="radio"/> 30-65% <input type="radio"/> <30% <input type="radio"/> Non utilizzato <input type="radio"/> In costruzione <input type="radio"/> Non finito <input type="radio"/> Abbandonato			
52 OCCUPANTI	8			

**Sezione 1 - IDENTIFICATIVI**

Data compilazione	10 / 07 / 2018	Codice ISTAT	
1 Regione	TOSCANA		09
2 Provincia	Livorno		049
3 Comune	Collesalveti		008
4 Località abitata	Stagno		10010
5 Sezione censuaria			133
6 Identificativo Aggregato Strutturale	0000765803	00	
7 Identificativo Unità Strutturale	999		
8 Identificativo Area di Emergenza			
9 Identificativi infrastrutture di Accessibilità/Connessione	a 0000000023	b	
	c	d	
10 Indirizzo	Via Curiel	11 Civico	
12 Mappa in allegato (vedi retro)			

**Sezione 2 - CARATTERISTICHE GENERALI**

POSIZIONE NELL'AGGREGATO <sup>13</sup> Isolata <input checked="" type="radio"/> Sì <input type="radio"/> No	<sup>14</sup> <input type="radio"/> Interna <input type="radio"/> D'estremità <input type="radio"/> D'angolo
<sup>15</sup> FRONTE INTERFERENTE SU INFRASTRUTTURA ACCESSIBILITÀ/CONNESSIONE (H>L) O AREA DI EMERGENZA (H>d) <input checked="" type="radio"/> Sì <input type="radio"/> No	
<sup>16</sup> UNITÀ STRUTTURALE SPECIALISTICA <input type="radio"/> Sì <input checked="" type="radio"/> No	<sup>17</sup> <input type="radio"/> Chiesa <input type="radio"/> Teatro <input type="radio"/> Torre/campanile/ciminiera <input type="radio"/> Altro
<sup>18</sup> NUMERO PIANI TOTALI (INCLUSI INTERRATI) 4	<sup>19</sup> PIANI INTERRATI <input checked="" type="radio"/> 0 <input type="radio"/> 1 <input type="radio"/> 2 <input type="radio"/> ≥3
<sup>20</sup> ALTEZZA MEDIA DI PIANO (m) <input type="radio"/> ≤2,50 <input checked="" type="radio"/> 2,50-3-50 <input type="radio"/> 3,50-5,00 <input type="radio"/> ≥5,00	<sup>21</sup> ALTEZZA ALL'IMPOSTA DELLA COPERTURA 13
<sup>22</sup> VOLUME UNICO SU AC <input type="radio"/> Sì <input checked="" type="radio"/> No	<sup>23</sup> SUPERFICIE MEDIA DI PIANO (mq) 170
<sup>24</sup> STRUTTURA PORTANTE VERTICALE <input checked="" type="radio"/> C.a. <input type="radio"/> Acciaio <input type="radio"/> Acciaio-c.l.s. <input type="radio"/> Muratura <input type="radio"/> Mista (muratura/c.a.) <input type="radio"/> Legno <input type="radio"/> Non identificata	
<sup>25</sup> TIPO MURATURA <input type="radio"/> Buona <input type="radio"/> Cattiva <input type="radio"/> Non identificata	<sup>26</sup> CORDOLI O CATENE <input type="radio"/> Sì <input checked="" type="radio"/> No
<sup>27</sup> PILASTRI ISOLATI <input checked="" type="radio"/> Sì <input type="radio"/> No	<sup>28</sup> PIANO PILOTIS <input type="radio"/> Sì <input checked="" type="radio"/> No
<sup>29</sup> SOPRAELEVAZIONI <input type="radio"/> Sì <input checked="" type="radio"/> No	
<sup>30</sup> DANNO STRUTTURALE <input type="radio"/> Gravissimo <input type="radio"/> Medio - grave <input type="radio"/> Leggero <input checked="" type="radio"/> Assente	<sup>31</sup> STATO MANUTENTIVO <input type="radio"/> Carente <input checked="" type="radio"/> Sufficiente <input type="radio"/> Buono
PROPRIETÀ <sup>32</sup> <input type="radio"/> Pubblica	<sup>33</sup> <input checked="" type="radio"/> Privata
<sup>34</sup> MORFOLOGIA <input checked="" type="radio"/> Pianeggiante <input type="radio"/> Su leggero pendio (15°÷30°) <input type="radio"/> Su forte pendio (>30°)	
UBICAZIONE <sup>35</sup> <input type="radio"/> Sotto versante incombente o forte pendio	<sup>36</sup> <input type="radio"/> Sopra versante incombente o cresta
MICROZONAZIONE SISMICA <sup>37</sup> Zona MS (condizione peggiore) <input type="radio"/> Stabile <input type="radio"/> Stabile con amplificazioni <input checked="" type="radio"/> Instabile	
Tipo instabilità <sup>38</sup> <input type="radio"/> Frana <sup>39</sup> <input checked="" type="radio"/> Liquefazione <sup>40</sup> <input type="radio"/> Faglia attiva e capace <sup>41</sup> <input type="radio"/> Cedimenti differenziali <sup>42</sup> <input type="radio"/> Cavità sotterranee	
GEOLOGIA / IDROGEOLOGIA Localizzazione frana <sup>43</sup> <input type="radio"/> Interferente con l'unità strutturale <sup>44</sup> <input type="radio"/> A monte <sup>45</sup> <input type="radio"/> A valle	
Rischio PAI <input type="radio"/> R1 <input checked="" type="radio"/> R2 <input type="radio"/> R3 <input type="radio"/> R4	<sup>47</sup> Area alluvionabile <input type="radio"/> Sì <input checked="" type="radio"/> No

**Sezione 3 - CARATTERISTICHE SPECIFICHE**

<sup>48</sup> DESTINAZIONE D'USO (USO ATTUALE)	S90
<sup>49</sup> TIPO E NUMERO UNITÀ D'USO	A <input checked="" type="checkbox"/> Residenziale (H 4) D <input type="checkbox"/> Turistico (K 0) G <input type="checkbox"/> Deposito (N 0)
	B <input checked="" type="checkbox"/> Commercio (I 2) E <input type="checkbox"/> Produzione (L 0)
	C <input type="checkbox"/> Serv. pubbl. (J 0) F <input type="checkbox"/> Uffici (M 0)
<sup>50</sup> EPOCA DI COSTRUZIONE E RISTRUTTURAZIONE	<input type="checkbox"/> ≤1919 <input type="checkbox"/> 19-45 <input type="checkbox"/> 46-61 <input type="checkbox"/> 62-71 <input checked="" type="checkbox"/> 72-81 <input type="checkbox"/> 82-91 <input type="checkbox"/> 92-01 <input type="checkbox"/> ≥2002
<sup>51</sup> UTILIZZAZIONE	<input checked="" type="radio"/> >65% <input type="radio"/> 30-65% <input type="radio"/> <30% <input type="radio"/> Non utilizzato <input type="radio"/> In costruzione <input type="radio"/> Non finito <input type="radio"/> Abbandonato
<sup>52</sup> OCCUPANTI	20

**Sezione 1 - IDENTIFICATIVI**

Data compilazione	06 / 07 / 2018	Codice ISTAT	
1 Regione	TOSCANA		09
2 Provincia	Livorno		049
3 Comune	Collesalveti		008
4 Località abitata	Vicarello		10011
5 Sezione censuaria			71
6 Identificativo Aggregato Strutturale	0000766548	00	
7 Identificativo Unità Strutturale	999		
8 Identificativo Area di Emergenza			
9 Identificativi infrastrutture di Accessibilità/Connessione	a 0000000012	b	
	c	d	
10 Indirizzo	Via Marconi	11 Civico	30
12 Mappa in allegato (vedi retro)			

**Sezione 2 - CARATTERISTICHE GENERALI**

POSIZIONE NELL'AGGREGATO	13 Isolata <input checked="" type="radio"/> Sì <input type="radio"/> No	14 <input type="radio"/> Interna <input type="radio"/> D'estremità <input type="radio"/> D'angolo
15 FRONTE INTERFERENTE SU INFRASTRUTTURA ACCESSIBILITÀ/CONNESSIONE (H>L) O AREA DI EMERGENZA (H>d)	<input checked="" type="radio"/> Sì <input type="radio"/> No	
16 UNITÀ STRUTTURALE SPECIALISTICA	<input type="radio"/> Sì <input checked="" type="radio"/> No	17 <input type="radio"/> Chiesa <input type="radio"/> Teatro <input type="radio"/> Torre/campanile/ciminiera <input type="radio"/> Altro
18 NUMERO PIANI TOTALI (INCLUSI INTERRATI)	4	19 PIANI INTERRATI <input type="radio"/> 0 <input checked="" type="radio"/> 1 <input type="radio"/> 2 <input type="radio"/> ≥3
20 ALTEZZA MEDIA DI PIANO (m)	<input type="radio"/> ≤2,50 <input checked="" type="radio"/> 2,50-3-50 <input type="radio"/> 3,50-5,00 <input type="radio"/> ≥5,00	21 ALTEZZA ALL'IMPOSTA DELLA COPERTURA
22 VOLUME UNICO SU AC	<input type="radio"/> Sì <input checked="" type="radio"/> No	23 SUPERFICIE MEDIA DI PIANO (mq)
24 STRUTTURA PORTANTE VERTICALE	<input type="radio"/> C.a. <input type="radio"/> Acciaio <input type="radio"/> Acciaio-c.l.s. <input checked="" type="radio"/> Muratura <input type="radio"/> Mista (muratura/c.a.) <input type="radio"/> Legno <input type="radio"/> Non identificata	7
25 TIPO MURATURA	<input type="radio"/> Buona <input type="radio"/> Cattiva <input checked="" type="radio"/> Non identificata	26 CORDOLI O CATENE <input type="radio"/> Sì <input checked="" type="radio"/> No
27 PILASTRI ISOLATI	<input type="radio"/> Sì <input checked="" type="radio"/> No	28 PIANO PILOTIS <input type="radio"/> Sì <input checked="" type="radio"/> No
29 SOPRAELEVAZIONI	<input type="radio"/> Sì <input checked="" type="radio"/> No	31 STATO MANUTENTIVO <input type="radio"/> Carente <input checked="" type="radio"/> Sufficiente <input type="radio"/> Buono
30 DANNO STRUTTURALE	<input type="radio"/> Gravissimo <input type="radio"/> Medio - grave <input type="radio"/> Leggero <input checked="" type="radio"/> Assente	32 PROPRIETÀ <input type="radio"/> Pubblica <input checked="" type="radio"/> Privata
33 MORFOLOGIA	<input checked="" type="radio"/> Pianeggiante <input type="radio"/> Su leggero pendio (15°÷30°) <input type="radio"/> Su forte pendio (>30°)	34
35 UBICAZIONE	<input type="radio"/> Sotto versante incombente o forte pendio <input checked="" type="radio"/> Sopra versante incombente o cresta	36
37 MICROZONAZIONE SISMICA	Zona MS (condizione peggiore) <input type="radio"/> Stabile <input checked="" type="radio"/> Stabile con amplificazioni <input type="radio"/> Instabile	38
39	Tipo instabilità <input type="radio"/> Frana <input type="radio"/> Liquefazione <input type="radio"/> Faglia attiva e capace <input type="radio"/> Cedimenti differenziali <input type="radio"/> Cavità sotterranee	40
41	Localizzazione frana <input type="radio"/> Interferente con l'unità strutturale <input type="radio"/> A monte <input type="radio"/> A valle	42
43	Rischio PAI <input type="radio"/> R1 <input checked="" type="radio"/> R2 <input type="radio"/> R3 <input type="radio"/> R4	44
45	47 Area alluvionabile <input type="radio"/> Sì <input checked="" type="radio"/> No	46

**Sezione 3 - CARATTERISTICHE SPECIFICHE**

48 DESTINAZIONE D'USO (USO ATTUALE)	S90			
49 TIPO E NUMERO UNITÀ D'USO	A <input checked="" type="checkbox"/> Residenziale (H 3 )	D <input type="checkbox"/> Turistico (K 0 )	G <input type="checkbox"/> Deposito (N 0 )	
	B <input type="checkbox"/> Commercio (I 0 )	E <input type="checkbox"/> Produzione (L 0 )		
	C <input type="checkbox"/> Serv. pubbl. (J 0 )	F <input type="checkbox"/> Uffici (M 0 )		
50 EPOCA DI COSTRUZIONE E RISTRUTTURAZIONE	<input type="checkbox"/> ≤1919 <input type="checkbox"/> 19-45 <input checked="" type="checkbox"/> 46-61 <input type="checkbox"/> 62-71 <input checked="" type="checkbox"/> 72-81 <input checked="" type="checkbox"/> 82-91 <input type="checkbox"/> 92-01 <input type="checkbox"/> ≥2002			
51 UTILIZZAZIONE	<input checked="" type="radio"/> >65% <input type="radio"/> 30-65% <input type="radio"/> <30% <input type="radio"/> Non utilizzato <input type="radio"/> In costruzione <input type="radio"/> Non finito <input type="radio"/> Abbandonato			
52 OCCUPANTI	12			



### Sezione 1 - IDENTIFICATIVI

Data compilazione	14 / 07 / 2018	Codice ISTAT	
1 Regione	TOSCANA		09
2 Provincia	Livorno		049
3 Comune	Collesalveti		008
4 Località abitata	Collesalveti		10002
5 Sezione censuaria			4
6 Identificativo Aggregato Strutturale	0000774711	00	
7 Identificativo Unità Strutturale	001		
8 Identificativo Area di Emergenza			
9 Identificativi infrastrutture di Accessibilità/Connessione	a 0000000044	b	
	c	d	
10 Indirizzo	Via Bixio	11 Civico	
12 Mappa in allegato (vedi retro)			

### Sezione 2 - CARATTERISTICHE GENERALI

POSIZIONE NELL'AGGREGATO	13 Isolata <input type="radio"/> Sì <input checked="" type="radio"/> No	14 <input type="radio"/> Interna <input checked="" type="radio"/> D'estremità <input type="radio"/> D'angolo
15 FRONTE INTERFERENTE SU INFRASTRUTTURA ACCESSIBILITÀ/CONNESSIONE (H>L) O AREA DI EMERGENZA (H>d)	<input checked="" type="radio"/> Sì <input type="radio"/> No	
16 UNITÀ STRUTTURALE SPECIALISTICA	<input type="radio"/> Sì <input checked="" type="radio"/> No	17 <input type="radio"/> Chiesa <input type="radio"/> Teatro <input type="radio"/> Torre/campanile/ciminiera <input type="radio"/> Altro
18 NUMERO PIANI TOTALI (INCLUSI INTERRATI)	4	19 PIANI INTERRATI <input checked="" type="radio"/> 0 <input type="radio"/> 1 <input type="radio"/> 2 <input type="radio"/> ≥3
20 ALTEZZA MEDIA DI PIANO (m)	<input type="radio"/> ≤2,50 <input checked="" type="radio"/> 2,50-3-50 <input type="radio"/> 3,50-5,00 <input type="radio"/> ≥5,00	21 ALTEZZA ALL'IMPOSTA DELLA COPERTURA
22 VOLUME UNICO SU AC	<input type="radio"/> Sì <input checked="" type="radio"/> No	23 SUPERFICIE MEDIA DI PIANO (mq)
24 STRUTTURA PORTANTE VERTICALE	<input type="radio"/> C.a. <input type="radio"/> Acciaio <input type="radio"/> Acciaio-c.l.s. <input checked="" type="radio"/> Muratura <input type="radio"/> Mista (muratura/c.a.) <input type="radio"/> Legno <input type="radio"/> Non identificata	12
25 TIPO MURATURA	<input type="radio"/> Buona <input type="radio"/> Cattiva <input checked="" type="radio"/> Non identificata	26 CORDOLI O CATENE
27 PILASTRI ISOLATI	<input type="radio"/> Sì <input checked="" type="radio"/> No	<input type="radio"/> Sì <input checked="" type="radio"/> No
28 PIANO PILOTIS	<input type="radio"/> Sì <input checked="" type="radio"/> No	29 SOPRAELEVAZIONI
29 SOPRAELEVAZIONI	<input type="radio"/> Sì <input checked="" type="radio"/> No	
30 DANNO STRUTTURALE	<input type="radio"/> Gravissimo <input type="radio"/> Medio - grave <input type="radio"/> Leggero <input checked="" type="radio"/> Assente	31 STATO MANUTENTIVO
31 STATO MANUTENTIVO	<input type="radio"/> Carente <input checked="" type="radio"/> Sufficiente <input type="radio"/> Buono	
PROPRIETÀ	32 <input type="radio"/> Pubblica <input checked="" type="radio"/> Privata	
32 MORFOLOGIA	<input type="radio"/> Pianeggiante <input checked="" type="radio"/> Su leggero pendio (15°÷30°) <input type="radio"/> Su forte pendio (>30°)	
UBICAZIONE	35 <input type="radio"/> Sotto versante incombente o forte pendio <input checked="" type="radio"/> Sopra versante incombente o cresta	
MICROZONAZIONE SISMICA	37 Zona MS (condizione peggiore) <input type="radio"/> Stabile <input checked="" type="radio"/> Stabile con amplificazioni <input type="radio"/> Instabile	
37 Zona MS (condizione peggiore)	38 <input type="radio"/> Frana <input checked="" type="radio"/> Liquefazione <input type="radio"/> Faglia attiva e capace <input type="radio"/> Cedimenti differenziali <input type="radio"/> Cavità sotterranee	
38 Localizzazione frana	43 <input type="radio"/> Interferente con l'unità strutturale <input type="radio"/> A monte <input type="radio"/> A valle	
43 Localizzazione frana	44 <input type="radio"/> A monte <input type="radio"/> A valle	
44 Rischio PAI	<input checked="" type="radio"/> R1 <input type="radio"/> R2 <input type="radio"/> R3 <input type="radio"/> R4	47 Area alluvionabile
47 Area alluvionabile	<input type="radio"/> Sì <input checked="" type="radio"/> No	

### Sezione 3 - CARATTERISTICHE SPECIFICHE

48 DESTINAZIONE D'USO (USO ATTUALE)	S90			
49 TIPO E NUMERO UNITÀ D'USO	A <input checked="" type="checkbox"/> Residenziale (H 2 )	D <input type="checkbox"/> Turistico (K 0 )	G <input type="checkbox"/> Deposito (N 0 )	
	B <input type="checkbox"/> Commercio (I 0 )	E <input type="checkbox"/> Produzione (L 0 )		
	C <input type="checkbox"/> Serv. pubbl. (J 0 )	F <input type="checkbox"/> Uffici (M 0 )		
50 EPOCA DI COSTRUZIONE E RISTRUTTURAZIONE	<input type="checkbox"/> ≤1919 <input type="checkbox"/> 19-45 <input type="checkbox"/> 46-61 <input checked="" type="checkbox"/> 62-71 <input type="checkbox"/> 72-81 <input type="checkbox"/> 82-91 <input type="checkbox"/> 92-01 <input type="checkbox"/> ≥2002			
51 UTILIZZAZIONE	<input checked="" type="radio"/> >65% <input type="radio"/> 30-65% <input type="radio"/> <30% <input type="radio"/> Non utilizzato <input type="radio"/> In costruzione <input type="radio"/> Non finito <input type="radio"/> Abbandonato			
52 OCCUPANTI	8			

**Sezione 1 - IDENTIFICATIVI**

Data compilazione	14 / 07 / 2018	Codice ISTAT	
1 Regione	TOSCANA		09
2 Provincia	Livorno		049
3 Comune	Collesalveti		008
4 Località abitata	Collesalveti		10002
5 Sezione censuaria			4
6 Identificativo Aggregato Strutturale	0000774711	00	
7 Identificativo Unità Strutturale	002		
8 Identificativo Area di Emergenza			
9 Identificativi infrastrutture di Accessibilità/Connessione	a	b	
	c	d	
10 Indirizzo	Via Umberto I	11 Civico	
12 Mappa in allegato (vedi retro)			

**Sezione 2 - CARATTERISTICHE GENERALI**

POSIZIONE NELL'AGGREGATO	13 Isolata <input type="radio"/> Sì <input checked="" type="radio"/> No	14 <input type="radio"/> Interna <input checked="" type="radio"/> D'estremità <input type="radio"/> D'angolo
15 FRONTE INTERFERENTE SU INFRASTRUTTURA ACCESSIBILITÀ/CONNESSIONE (H>L) O AREA DI EMERGENZA (H>d)	<input type="radio"/> Sì <input checked="" type="radio"/> No	
16 UNITÀ STRUTTURALE SPECIALISTICA	<input type="radio"/> Sì <input checked="" type="radio"/> No	17 <input type="radio"/> Chiesa <input type="radio"/> Teatro <input type="radio"/> Torre/campanile/ciminiera <input type="radio"/> Altro
18 NUMERO PIANI TOTALI (INCLUSI INTERRATI)	2	19 PIANI INTERRATI <input checked="" type="radio"/> 0 <input type="radio"/> 1 <input type="radio"/> 2 <input type="radio"/> ≥3
20 ALTEZZA MEDIA DI PIANO (m)	<input type="radio"/> ≤2,50 <input checked="" type="radio"/> 2,50-3-50 <input type="radio"/> 3,50-5,00 <input type="radio"/> ≥5,00	21 ALTEZZA ALL'IMPOSTA DELLA COPERTURA
22 VOLUME UNICO SU AC	<input type="radio"/> Sì <input checked="" type="radio"/> No	23 SUPERFICIE MEDIA DI PIANO (mq)
24 STRUTTURA PORTANTE VERTICALE	<input type="radio"/> C.a. <input type="radio"/> Acciaio <input type="radio"/> Acciaio-c.l.s. <input checked="" type="radio"/> Muratura <input type="radio"/> Mista (muratura/c.a.) <input type="radio"/> Legno <input type="radio"/> Non identificata	6
25 TIPO MURATURA	<input type="radio"/> Buona <input type="radio"/> Cattiva <input checked="" type="radio"/> Non identificata	26 CORDOLI O CATENE <input type="radio"/> Sì <input checked="" type="radio"/> No
27 PILASTRI ISOLATI	<input type="radio"/> Sì <input checked="" type="radio"/> No	28 PIANO PILOTIS <input type="radio"/> Sì <input checked="" type="radio"/> No
30 DANNO STRUTTURALE	<input type="radio"/> Gravissimo <input type="radio"/> Medio - grave <input type="radio"/> Leggero <input checked="" type="radio"/> Assente	29 SOPRAELEVAZIONI <input type="radio"/> Sì <input checked="" type="radio"/> No
PROPRIETÀ	32 <input type="radio"/> Pubblica <input checked="" type="radio"/> Privata	31 STATO MANUTENTIVO <input type="radio"/> Carente <input checked="" type="radio"/> Sufficiente <input type="radio"/> Buono
34 MORFOLOGIA	<input type="radio"/> Pianeggiante <input checked="" type="radio"/> Su leggero pendio (15°÷30°) <input type="radio"/> Su forte pendio (>30°)	
UBICAZIONE	35 <input type="radio"/> Sotto versante incombente o forte pendio <input checked="" type="radio"/> Sopra versante incombente o cresta	
MICROZONAZIONE SISMICA	37 Zona MS (condizione peggiore) <input type="radio"/> Stabile <input checked="" type="radio"/> Stabile con amplificazioni <input type="radio"/> Instabile	
GEOLOGIA / IDROGEOLOGIA	Tipo instabilità 38 <input type="radio"/> Frana <input checked="" type="radio"/> Liquefazione 39 <input type="radio"/> Faglia attiva e capace 40 <input type="radio"/> Cedimenti differenziali 41 <input type="radio"/> Cavità sotterranee 42	43 Localizzazione frana <input type="radio"/> Interferente con l'unità strutturale <input checked="" type="radio"/> A monte 44 <input type="radio"/> A valle 45
	Rischio PAI <input checked="" type="radio"/> R1 <input type="radio"/> R2 <input type="radio"/> R3 <input type="radio"/> R4	47 Area alluvionabile <input type="radio"/> Sì <input checked="" type="radio"/> No

**Sezione 3 - CARATTERISTICHE SPECIFICHE**

48 DESTINAZIONE D'USO (USO ATTUALE)	S90			
49 TIPO E NUMERO UNITÀ D'USO	A <input checked="" type="checkbox"/> Residenziale (H 3 )	D <input type="checkbox"/> Turistico (K 0 )	G <input type="checkbox"/> Deposito (N 0 )	
	B <input type="checkbox"/> Commercio (I 0 )	E <input type="checkbox"/> Produzione (L 0 )		
	C <input type="checkbox"/> Serv. pubbl. (J 0 )	F <input type="checkbox"/> Uffici (M 0 )		
50 EPOCA DI COSTRUZIONE E RISTRUTTURAZIONE	<input type="checkbox"/> ≤1919 <input type="checkbox"/> 19-45 <input type="checkbox"/> 46-61 <input checked="" type="checkbox"/> 62-71 <input type="checkbox"/> 72-81 <input type="checkbox"/> 82-91 <input type="checkbox"/> 92-01 <input type="checkbox"/> ≥2002			
51 UTILIZZAZIONE	<input checked="" type="radio"/> >65% <input type="radio"/> 30-65% <input type="radio"/> <30% <input type="radio"/> Non utilizzato <input type="radio"/> In costruzione <input type="radio"/> Non finito <input type="radio"/> Abbandonato			
52 OCCUPANTI	12			

**Sezione 1 - IDENTIFICATIVI**

Data compilazione	14 / 07 / 2018	Codice ISTAT	
1 Regione	TOSCANA		09
2 Provincia	Livorno		049
3 Comune	Collesalveti		008
4 Località abitata	Collesalveti		10002
5 Sezione censuaria			4
6 Identificativo Aggregato Strutturale	0000774711	00	
7 Identificativo Unità Strutturale	003		
8 Identificativo Area di Emergenza			
9 Identificativi infrastrutture di Accessibilità/Connessione	a 0000000044	b	
	c	d	
10 Indirizzo	Via Umberto I	11 Civico	
12 Mappa in allegato (vedi retro)			

**Sezione 2 - CARATTERISTICHE GENERALI**

POSIZIONE NELL'AGGREGATO	13 Isolata <input type="radio"/> Sì <input checked="" type="radio"/> No	14 <input checked="" type="radio"/> Interna <input type="radio"/> D'estremità <input type="radio"/> D'angolo
15 FRONTE INTERFERENTE SU INFRASTRUTTURA ACCESSIBILITÀ/CONNESSIONE (H>L) O AREA DI EMERGENZA (H>d)	<input checked="" type="radio"/> Sì <input type="radio"/> No	
16 UNITÀ STRUTTURALE SPECIALISTICA	<input type="radio"/> Sì <input checked="" type="radio"/> No	17 <input type="radio"/> Chiesa <input type="radio"/> Teatro <input type="radio"/> Torre/campanile/ciminiera <input type="radio"/> Altro
18 NUMERO PIANI TOTALI (INCLUSI INTERRATI)	2	19 PIANI INTERRATI <input checked="" type="radio"/> 0 <input type="radio"/> 1 <input type="radio"/> 2 <input type="radio"/> ≥3
20 ALTEZZA MEDIA DI PIANO (m)	<input type="radio"/> ≤2,50 <input checked="" type="radio"/> 2,50-3-50 <input type="radio"/> 3,50-5,00 <input type="radio"/> ≥5,00	21 ALTEZZA ALL'IMPOSTA DELLA COPERTURA
22 VOLUME UNICO SU AC	<input type="radio"/> Sì <input checked="" type="radio"/> No	23 SUPERFICIE MEDIA DI PIANO (mq)
24 STRUTTURA PORTANTE VERTICALE	<input type="radio"/> C.a. <input type="radio"/> Acciaio <input type="radio"/> Acciaio-c.l.s. <input checked="" type="radio"/> Muratura <input type="radio"/> Mista (muratura/c.a.) <input type="radio"/> Legno <input type="radio"/> Non identificata	6
25 TIPO MURATURA	<input type="radio"/> Buona <input type="radio"/> Cattiva <input checked="" type="radio"/> Non identificata	26 CORDOLI O CATENE <input type="radio"/> Sì <input checked="" type="radio"/> No
27 PILASTRI ISOLATI	<input type="radio"/> Sì <input checked="" type="radio"/> No	28 PIANO PILOTIS <input type="radio"/> Sì <input checked="" type="radio"/> No
30 DANNO STRUTTURALE	<input type="radio"/> Gravissimo <input type="radio"/> Medio - grave <input type="radio"/> Leggero <input checked="" type="radio"/> Assente	29 SOPRAELEVAZIONI <input type="radio"/> Sì <input checked="" type="radio"/> No
PROPRIETÀ	32 <input type="radio"/> Pubblica	31 STATO MANUTENTIVO <input type="radio"/> Carente <input checked="" type="radio"/> Sufficiente <input type="radio"/> Buono
34 MORFOLOGIA	<input type="radio"/> Pianeggiante <input checked="" type="radio"/> Su leggero pendio (15°÷30°) <input type="radio"/> Su forte pendio (>30°)	33 <input checked="" type="checkbox"/> Privata
UBICAZIONE	35 <input type="radio"/> Sotto versante incombente o forte pendio	36 <input type="radio"/> Sopra versante incombente o cresta
MICROZONAZIONE SISMICA	37 Zona MS (condizione peggiore) <input type="radio"/> Stabile <input checked="" type="radio"/> Stabile con amplificazioni <input type="radio"/> Instabile	
GEOLOGIA / IDROGEOLOGIA	Tipo instabilità 38 <input type="radio"/> Frana 39 <input type="radio"/> Liquefazione 40 <input type="radio"/> Faglia attiva e capace	41 <input type="radio"/> Cedimenti differenziali 42 <input type="radio"/> Cavità sotterranee
	Localizzazione frana 43 <input type="radio"/> Interferente con l'unità strutturale	44 <input type="radio"/> A monte 45 <input type="radio"/> A valle
	Rischio PAI <input checked="" type="radio"/> R1 <input type="radio"/> R2 <input type="radio"/> R3 <input type="radio"/> R4	47 Area alluvionabile <input type="radio"/> Sì <input checked="" type="radio"/> No

**Sezione 3 - CARATTERISTICHE SPECIFICHE**

48 DESTINAZIONE D'USO (USO ATTUALE)	S90			
49 TIPO E NUMERO UNITÀ D'USO	A <input checked="" type="checkbox"/> Residenziale (H 2 )	D <input type="checkbox"/> Turistico (K 0 )	G <input type="checkbox"/> Deposito (N 0 )	
	B <input type="checkbox"/> Commercio (I 0 )	E <input type="checkbox"/> Produzione (L 0 )		
	C <input type="checkbox"/> Serv. pubbl. (J 0 )	F <input type="checkbox"/> Uffici (M 0 )		
50 EPOCA DI COSTRUZIONE E RISTRUTTURAZIONE	<input type="checkbox"/> ≤1919	<input type="checkbox"/> 19-45	<input checked="" type="checkbox"/> 46-61	<input type="checkbox"/> 62-71 <input type="checkbox"/> 72-81 <input type="checkbox"/> 82-91 <input type="checkbox"/> 92-01 <input type="checkbox"/> ≥2002
51 UTILIZZAZIONE	<input checked="" type="radio"/> >65% <input type="radio"/> 30-65% <input type="radio"/> <30% <input type="radio"/> Non utilizzato <input type="radio"/> In costruzione <input type="radio"/> Non finito <input type="radio"/> Abbandonato			
52 OCCUPANTI	8			



**Sezione 1 - IDENTIFICATIVI**

Data compilazione	14 / 07 / 2018	Codice ISTAT	
1 Regione	TOSCANA		09
2 Provincia	Livorno		049
3 Comune	Collesalveti		008
4 Località abitata	Collesalveti		10002
5 Sezione censuaria			4
6 Identificativo Aggregato Strutturale	0000774711	00	
7 Identificativo Unità Strutturale	004		
8 Identificativo Area di Emergenza			
9 Identificativi infrastrutture di Accessibilità/Connessione	a 0000000068	b	
	c	d	
10 Indirizzo	Via Umberto I	11 Civico	
12 Mappa in allegato (vedi retro)			

**Sezione 2 - CARATTERISTICHE GENERALI**

POSIZIONE NELL'AGGREGATO	13 Isolata <input type="radio"/> Sì <input checked="" type="radio"/> No	14 <input checked="" type="radio"/> Interna <input type="radio"/> D'estremità <input type="radio"/> D'angolo
15 FRONTE INTERFERENTE SU INFRASTRUTTURA ACCESSIBILITÀ/CONNESSIONE (H>L) O AREA DI EMERGENZA (H>d)	<input checked="" type="radio"/> Sì <input type="radio"/> No	
16 UNITÀ STRUTTURALE SPECIALISTICA	<input type="radio"/> Sì <input checked="" type="radio"/> No	17 <input type="radio"/> Chiesa <input type="radio"/> Teatro <input type="radio"/> Torre/campanile/ciminiera <input type="radio"/> Altro
18 NUMERO PIANI TOTALI (INCLUSI INTERRATI)	3	19 PIANI INTERRATI <input checked="" type="radio"/> 0 <input type="radio"/> 1 <input type="radio"/> 2 <input type="radio"/> ≥3
20 ALTEZZA MEDIA DI PIANO (m)	<input type="radio"/> ≤2,50 <input checked="" type="radio"/> 2,50-3-50 <input type="radio"/> 3,50-5,00 <input type="radio"/> ≥5,00	21 ALTEZZA ALL'IMPOSTA DELLA COPERTURA
22 VOLUME UNICO SU AC	<input type="radio"/> Sì <input checked="" type="radio"/> No	23 SUPERFICIE MEDIA DI PIANO (mq)
24 STRUTTURA PORTANTE VERTICALE	<input type="radio"/> C.a. <input type="radio"/> Acciaio <input type="radio"/> Acciaio-c.l.s. <input checked="" type="radio"/> Muratura <input type="radio"/> Mista (muratura/c.a.) <input type="radio"/> Legno <input type="radio"/> Non identificata	10
25 TIPO MURATURA	<input type="radio"/> Buona <input type="radio"/> Cattiva <input checked="" type="radio"/> Non identificata	26 CORDOLI O CATENE <input type="radio"/> Sì <input checked="" type="radio"/> No
27 PILASTRI ISOLATI	<input type="radio"/> Sì <input checked="" type="radio"/> No	28 PIANO PILOTIS <input type="radio"/> Sì <input checked="" type="radio"/> No
30 DANNO STRUTTURALE	<input type="radio"/> Gravissimo <input type="radio"/> Medio - grave <input type="radio"/> Leggero <input checked="" type="radio"/> Assente	29 SOPRAELEVAZIONI <input type="radio"/> Sì <input checked="" type="radio"/> No
PROPRIETÀ	32 <input type="radio"/> Pubblica	31 STATO MANUTENTIVO <input type="radio"/> Carente <input checked="" type="radio"/> Sufficiente <input type="radio"/> Buono
34 MORFOLOGIA	<input type="radio"/> Pianeggiante <input checked="" type="radio"/> Su leggero pendio (15°÷30°) <input type="radio"/> Su forte pendio (>30°)	33 <input checked="" type="radio"/> Privata
UBICAZIONE	35 <input type="radio"/> Sotto versante incombente o forte pendio	36 <input type="radio"/> Sopra versante incombente o cresta
MICROZONAZIONE SISMICA	37 Zona MS (condizione peggiore) <input type="radio"/> Stabile <input checked="" type="radio"/> Stabile con amplificazioni <input type="radio"/> Instabile	
GEOLOGIA / IDROGEOLOGIA	Tipo instabilità 38 <input type="radio"/> Frana 39 <input type="radio"/> Liquefazione 40 <input type="radio"/> Faglia attiva e capace	41 <input type="radio"/> Cedimenti differenziali 42 <input type="radio"/> Cavità sotterranee
	Localizzazione frana 43 <input type="radio"/> Interferente con l'unità strutturale	44 <input type="radio"/> A monte 45 <input type="radio"/> A valle
	Rischio PAI <input checked="" type="radio"/> R1 <input type="radio"/> R2 <input type="radio"/> R3 <input type="radio"/> R4	47 Area alluvionabile <input type="radio"/> Sì <input checked="" type="radio"/> No

**Sezione 3 - CARATTERISTICHE SPECIFICHE**

48 DESTINAZIONE D'USO (USO ATTUALE)	S90			
49 TIPO E NUMERO UNITÀ D'USO	A <input checked="" type="checkbox"/> Residenziale (H 2 )	D <input type="checkbox"/> Turistico (K 0 )	G <input type="checkbox"/> Deposito (N 0 )	
	B <input type="checkbox"/> Commercio (I 0 )	E <input type="checkbox"/> Produzione (L 0 )		
	C <input type="checkbox"/> Serv. pubbl. (J 0 )	F <input type="checkbox"/> Uffici (M 0 )		
50 EPOCA DI COSTRUZIONE E RISTRUTTURAZIONE	<input type="checkbox"/> ≤1919	<input type="checkbox"/> 19-45	<input checked="" type="checkbox"/> 46-61	<input type="checkbox"/> 62-71 <input type="checkbox"/> 72-81 <input type="checkbox"/> 82-91 <input type="checkbox"/> 92-01 <input type="checkbox"/> ≥2002
51 UTILIZZAZIONE	<input checked="" type="radio"/> >65% <input type="radio"/> 30-65% <input type="radio"/> <30% <input type="radio"/> Non utilizzato <input type="radio"/> In costruzione <input type="radio"/> Non finito <input type="radio"/> Abbandonato			
52 OCCUPANTI	8			

**Sezione 1 - IDENTIFICATIVI**

Data compilazione	14 / 07 / 2018	Codice ISTAT	
1 Regione	TOSCANA		09
2 Provincia	Livorno		049
3 Comune	Collesalveti		008
4 Località abitata	Collesalveti		10002
5 Sezione censuaria			4
6 Identificativo Aggregato Strutturale	0000774711	00	
7 Identificativo Unità Strutturale	005		
8 Identificativo Area di Emergenza			
9 Identificativi infrastrutture di Accessibilità/Connessione	a	b	
	c	d	
10 Indirizzo	Via Umberto I	11 Civico	
12 Mappa in allegato (vedi retro)			

**Sezione 2 - CARATTERISTICHE GENERALI**

POSIZIONE NELL'AGGREGATO	13 Isolata <input type="radio"/> Sì <input checked="" type="radio"/> No	14 <input checked="" type="radio"/> Interna <input type="radio"/> D'estremità <input type="radio"/> D'angolo
15 FRONTE INTERFERENTE SU INFRASTRUTTURA ACCESSIBILITÀ/CONNESSIONE (H>L) O AREA DI EMERGENZA (H>d)	<input type="radio"/> Sì <input checked="" type="radio"/> No	
16 UNITÀ STRUTTURALE SPECIALISTICA	<input type="radio"/> Sì <input checked="" type="radio"/> No	17 <input type="radio"/> Chiesa <input type="radio"/> Teatro <input type="radio"/> Torre/campanile/ciminiera <input type="radio"/> Altro
18 NUMERO PIANI TOTALI (INCLUSI INTERRATI)	2	19 PIANI INTERRATI <input checked="" type="radio"/> 0 <input type="radio"/> 1 <input type="radio"/> 2 <input type="radio"/> ≥3
20 ALTEZZA MEDIA DI PIANO (m)	<input type="radio"/> ≤2,50 <input checked="" type="radio"/> 2,50-3-50 <input type="radio"/> 3,50-5,00 <input type="radio"/> ≥5,00	21 ALTEZZA ALL'IMPOSTA DELLA COPERTURA
22 VOLUME UNICO SU AC	<input type="radio"/> Sì <input checked="" type="radio"/> No	23 SUPERFICIE MEDIA DI PIANO (mq)
24 STRUTTURA PORTANTE VERTICALE	<input type="radio"/> C.a. <input type="radio"/> Acciaio <input type="radio"/> Acciaio-c.l.s. <input checked="" type="radio"/> Muratura <input type="radio"/> Mista (muratura/c.a.) <input type="radio"/> Legno <input type="radio"/> Non identificata	6
25 TIPO MURATURA	<input type="radio"/> Buona <input type="radio"/> Cattiva <input checked="" type="radio"/> Non identificata	26 CORDOLI O CATENE
27 PILASTRI ISOLATI	<input type="radio"/> Sì <input checked="" type="radio"/> No	<input type="radio"/> Sì <input checked="" type="radio"/> No
28 PIANO PILOTIS	<input type="radio"/> Sì <input checked="" type="radio"/> No	29 SOPRAELEVAZIONI
29 SOPRAELEVAZIONI	<input type="radio"/> Sì <input checked="" type="radio"/> No	
30 DANNO STRUTTURALE	<input type="radio"/> Gravissimo <input type="radio"/> Medio - grave <input type="radio"/> Leggero <input checked="" type="radio"/> Assente	31 STATO MANUTENTIVO
31 STATO MANUTENTIVO	<input type="radio"/> Carente <input checked="" type="radio"/> Sufficiente <input type="radio"/> Buono	
PROPRIETÀ	32 <input type="radio"/> Pubblica <input checked="" type="radio"/> Privata	
32 PROPRIETÀ	<input type="radio"/> Pubblica <input checked="" type="radio"/> Privata	
33 MORFOLOGIA	<input type="radio"/> Pianeggiante <input checked="" type="radio"/> Su leggero pendio (15°÷30°) <input type="radio"/> Su forte pendio (>30°)	
34 MORFOLOGIA	<input type="radio"/> Pianeggiante <input checked="" type="radio"/> Su leggero pendio (15°÷30°) <input type="radio"/> Su forte pendio (>30°)	
UBICAZIONE	35 <input type="radio"/> Sotto versante incombente o forte pendio <input checked="" type="radio"/> Sopra versante incombente o cresta	
35 UBICAZIONE	<input type="radio"/> Sotto versante incombente o forte pendio <input checked="" type="radio"/> Sopra versante incombente o cresta	
MICROZONAZIONE SISMICA	37 Zona MS (condizione peggiore) <input type="radio"/> Stabile <input checked="" type="radio"/> Stabile con amplificazioni <input type="radio"/> Instabile	
37 MICROZONAZIONE SISMICA	<input type="radio"/> Stabile <input checked="" type="radio"/> Stabile con amplificazioni <input type="radio"/> Instabile	
38 TIPO INSTABILITÀ	38 <input type="radio"/> Frana <input checked="" type="radio"/> Liquefazione <input type="radio"/> Faglia attiva e capace <input type="radio"/> Cedimenti differenziali <input type="radio"/> Cavità sotterranee	
38 TIPO INSTABILITÀ	<input type="radio"/> Frana <input checked="" type="radio"/> Liquefazione <input type="radio"/> Faglia attiva e capace <input type="radio"/> Cedimenti differenziali <input type="radio"/> Cavità sotterranee	
GEOLOGIA / IDROGEOLOGIA	43 Localizzazione frana <input type="radio"/> Interferente con l'unità strutturale <input type="radio"/> A monte <input type="radio"/> A valle	
43 GEOLOGIA / IDROGEOLOGIA	<input type="radio"/> Interferente con l'unità strutturale <input type="radio"/> A monte <input type="radio"/> A valle	
44 RISCHIO PAI	<input checked="" type="radio"/> R1 <input type="radio"/> R2 <input type="radio"/> R3 <input type="radio"/> R4	47 Area alluvionabile <input type="radio"/> Sì <input checked="" type="radio"/> No
44 RISCHIO PAI	<input checked="" type="radio"/> R1 <input type="radio"/> R2 <input type="radio"/> R3 <input type="radio"/> R4	<input type="radio"/> Sì <input checked="" type="radio"/> No

**Sezione 3 - CARATTERISTICHE SPECIFICHE**

48 DESTINAZIONE D'USO (USO ATTUALE)	S90			
49 TIPO E NUMERO UNITÀ D'USO	A <input checked="" type="checkbox"/> Residenziale (H 2 )	D <input type="checkbox"/> Turistico (K 0 )	G <input type="checkbox"/> Deposito (N 0 )	
	B <input type="checkbox"/> Commercio (I 0 )	E <input type="checkbox"/> Produzione (L 0 )		
	C <input type="checkbox"/> Serv. pubbl. (J 0 )	F <input type="checkbox"/> Uffici (M 0 )		
50 EPOCA DI COSTRUZIONE E RISTRUTTURAZIONE	<input type="checkbox"/> ≤1919 <input type="checkbox"/> 19-45 <input checked="" type="checkbox"/> 46-61 <input type="checkbox"/> 62-71 <input type="checkbox"/> 72-81 <input type="checkbox"/> 82-91 <input type="checkbox"/> 92-01 <input type="checkbox"/> ≥2002			
51 UTILIZZAZIONE	<input checked="" type="radio"/> >65% <input type="radio"/> 30-65% <input type="radio"/> <30% <input type="radio"/> Non utilizzato <input type="radio"/> In costruzione <input type="radio"/> Non finito <input type="radio"/> Abbandonato			
52 OCCUPANTI	8			

### Sezione 1 - IDENTIFICATIVI

Data compilazione	14 / 07 / 2018	Codice ISTAT	
1 Regione	TOSCANA		09
2 Provincia	Livorno		049
3 Comune	Collesalveti		008
4 Località abitata	Collesalveti		10002
5 Sezione censuaria			4
6 Identificativo Aggregato Strutturale	0000774711	00	
7 Identificativo Unità Strutturale	006		
8 Identificativo Area di Emergenza			
9 Identificativi infrastrutture di Accessibilità/Connessione	a 0000000044	b	
	c	d	
10 Indirizzo	Via Bixio	11 Civico	
12 Mappa in allegato (vedi retro)			

### Sezione 2 - CARATTERISTICHE GENERALI

POSIZIONE NELL'AGGREGATO	13 Isolata <input type="radio"/> Sì <input checked="" type="radio"/> No	14 <input type="radio"/> Interna <input checked="" type="radio"/> D'estremità <input type="radio"/> D'angolo
15 FRONTE INTERFERENTE SU INFRASTRUTTURA ACCESSIBILITÀ/CONNESSIONE (H>L) O AREA DI EMERGENZA (H>d)	<input checked="" type="radio"/> Sì <input type="radio"/> No	
16 UNITÀ STRUTTURALE SPECIALISTICA	<input type="radio"/> Sì <input checked="" type="radio"/> No	17 <input type="radio"/> Chiesa <input type="radio"/> Teatro <input type="radio"/> Torre/campanile/ciminiera <input type="radio"/> Altro
18 NUMERO PIANI TOTALI (INCLUSI INTERRATI)	2	19 PIANI INTERRATI <input checked="" type="radio"/> 0 <input type="radio"/> 1 <input type="radio"/> 2 <input type="radio"/> ≥3
20 ALTEZZA MEDIA DI PIANO (m)	<input type="radio"/> ≤2,50 <input checked="" type="radio"/> 2,50-3-50 <input type="radio"/> 3,50-5,00 <input type="radio"/> ≥5,00	21 ALTEZZA ALL'IMPOSTA DELLA COPERTURA
22 VOLUME UNICO SU AC	<input type="radio"/> Sì <input checked="" type="radio"/> No	23 SUPERFICIE MEDIA DI PIANO (mq)
24 STRUTTURA PORTANTE VERTICALE	<input type="radio"/> C.a. <input type="radio"/> Acciaio <input type="radio"/> Acciaio-c.l.s. <input checked="" type="radio"/> Muratura <input type="radio"/> Mista (muratura/c.a.) <input type="radio"/> Legno <input type="radio"/> Non identificata	8
25 TIPO MURATURA	<input type="radio"/> Buona <input type="radio"/> Cattiva <input checked="" type="radio"/> Non identificata	26 CORDOLI O CATENE
27 PILASTRI ISOLATI	<input type="radio"/> Sì <input checked="" type="radio"/> No	<input type="radio"/> Sì <input checked="" type="radio"/> No
28 PIANO PILOTIS	<input type="radio"/> Sì <input checked="" type="radio"/> No	29 SOPRAELEVAZIONI
29 SOPRAELEVAZIONI	<input type="radio"/> Sì <input checked="" type="radio"/> No	
30 DANNO STRUTTURALE	<input type="radio"/> Gravissimo <input type="radio"/> Medio - grave <input type="radio"/> Leggero <input checked="" type="radio"/> Assente	31 STATO MANUTENTIVO
31 STATO MANUTENTIVO	<input type="radio"/> Carente <input checked="" type="radio"/> Sufficiente <input type="radio"/> Buono	
PROPRIETÀ	32 <input type="radio"/> Pubblica <input checked="" type="radio"/> Privata	
32 Pubblica	<input checked="" type="radio"/> Privata	
33 Privata		
34 MORFOLOGIA	<input type="radio"/> Pianeggiante <input checked="" type="radio"/> Su leggero pendio (15°÷30°) <input type="radio"/> Su forte pendio (>30°)	
UBICAZIONE	35 <input type="radio"/> Sotto versante incombente o forte pendio <input checked="" type="radio"/> Sopra versante incombente o cresta	
35 Sotto versante incombente o forte pendio	<input checked="" type="radio"/> Sopra versante incombente o cresta	
36 Sopra versante incombente o cresta		
MICROZONAZIONE SISMICA	37 Zona MS (condizione peggiore) <input type="radio"/> Stabile <input checked="" type="radio"/> Stabile con amplificazioni <input type="radio"/> Instabile	
37 Zona MS (condizione peggiore)	<input type="radio"/> Stabile <input checked="" type="radio"/> Stabile con amplificazioni <input type="radio"/> Instabile	
38 Frana	39 Liquefazione	40 Faglia attiva e capace
39 Liquefazione	40 Faglia attiva e capace	41 Cedimenti differenziali
40 Faglia attiva e capace	41 Cedimenti differenziali	42 Cavità sotterranee
41 Cedimenti differenziali	42 Cavità sotterranee	
42 Cavità sotterranee		
GEOLOGIA / IDROGEOLOGIA	43 Localizzazione frana <input type="radio"/> Interferente con l'unità strutturale <input type="radio"/> A monte <input type="radio"/> A valle	44 A monte
43 Localizzazione frana	44 A monte	45 A valle
44 A monte	45 A valle	
45 A valle		
46 Rischio PAI	<input checked="" type="radio"/> R1 <input type="radio"/> R2 <input type="radio"/> R3 <input type="radio"/> R4	47 Area alluvionabile
47 Area alluvionabile	<input checked="" type="radio"/> R1 <input type="radio"/> R2 <input type="radio"/> R3 <input type="radio"/> R4	<input type="radio"/> Sì <input checked="" type="radio"/> No
48 DESTINAZIONE D'USO (USO ATTUALE)	S90	
49 TIPO E NUMERO UNITÀ D'USO	A <input checked="" type="checkbox"/> Residenziale (H 2 )	D <input type="checkbox"/> Turistico (K 0 )
A <input checked="" type="checkbox"/> Residenziale (H 2 )	D <input type="checkbox"/> Turistico (K 0 )	G <input type="checkbox"/> Deposito (N 0 )
B <input type="checkbox"/> Commercio (I 0 )	E <input type="checkbox"/> Produzione (L 0 )	
C <input type="checkbox"/> Serv. pubbl. (J 0 )	F <input type="checkbox"/> Uffici (M 0 )	
50 EPOCA DI COSTRUZIONE E RISTRUTTURAZIONE	<input type="checkbox"/> ≤1919 <input type="checkbox"/> 19-45 <input checked="" type="checkbox"/> 46-61 <input type="checkbox"/> 62-71 <input type="checkbox"/> 72-81 <input type="checkbox"/> 82-91 <input type="checkbox"/> 92-01 <input type="checkbox"/> ≥2002	
51 UTILIZZAZIONE	<input checked="" type="radio"/> >65% <input type="radio"/> 30-65% <input type="radio"/> <30% <input type="radio"/> Non utilizzato <input type="radio"/> In costruzione <input type="radio"/> Non finito <input type="radio"/> Abbandonato	
52 OCCUPANTI	8	

### Sezione 3 - CARATTERISTICHE SPECIFICHE



**Sezione 1 - IDENTIFICATIVI**

Data compilazione	14 / 07 / 2018	Codice ISTAT	
1 Regione	TOSCANA		09
2 Provincia	Livorno		049
3 Comune	Collesalveti		008
4 Località abitata	Collesalveti		10002
5 Sezione censuaria			4
6 Identificativo Aggregato Strutturale	0000774711	00	
7 Identificativo Unità Strutturale	007		
8 Identificativo Area di Emergenza			
9 Identificativi infrastrutture di Accessibilità/Connessione	a	b	
	c	d	
10 Indirizzo	Via Bixio	11 Civico	
12 Mappa in allegato (vedi retro)			

**Sezione 2 - CARATTERISTICHE GENERALI**

POSIZIONE NELL'AGGREGATO	13 Isolata <input type="radio"/> Sì <input checked="" type="radio"/> No	14 <input checked="" type="radio"/> Interna <input type="radio"/> D'estremità <input type="radio"/> D'angolo
15 FRONTE INTERFERENTE SU INFRASTRUTTURA ACCESSIBILITÀ/CONNESSIONE (H>L) O AREA DI EMERGENZA (H>d)	<input type="radio"/> Sì <input checked="" type="radio"/> No	
16 UNITÀ STRUTTURALE SPECIALISTICA	<input type="radio"/> Sì <input checked="" type="radio"/> No	17 <input type="radio"/> Chiesa <input type="radio"/> Teatro <input type="radio"/> Torre/campanile/ciminiera <input type="radio"/> Altro
18 NUMERO PIANI TOTALI (INCLUSI INTERRATI)	2	19 PIANI INTERRATI <input checked="" type="radio"/> 0 <input type="radio"/> 1 <input type="radio"/> 2 <input type="radio"/> ≥3
20 ALTEZZA MEDIA DI PIANO (m)	<input type="radio"/> ≤2,50 <input checked="" type="radio"/> 2,50-3-50 <input type="radio"/> 3,50-5,00 <input type="radio"/> ≥5,00	21 ALTEZZA ALL'IMPOSTA DELLA COPERTURA
22 VOLUME UNICO SU AC	<input type="radio"/> Sì <input checked="" type="radio"/> No	23 SUPERFICIE MEDIA DI PIANO (mq)
24 STRUTTURA PORTANTE VERTICALE	<input type="radio"/> C.a. <input type="radio"/> Acciaio <input type="radio"/> Acciaio-c.l.s. <input checked="" type="radio"/> Muratura <input type="radio"/> Mista (muratura/c.a.) <input type="radio"/> Legno <input type="radio"/> Non identificata	6
25 TIPO MURATURA	<input type="radio"/> Buona <input type="radio"/> Cattiva <input checked="" type="radio"/> Non identificata	26 CORDOLI O CATENE
27 PILASTRI ISOLATI	<input type="radio"/> Sì <input checked="" type="radio"/> No	<input type="radio"/> Sì <input checked="" type="radio"/> No
28 PIANO PILOTIS	<input type="radio"/> Sì <input checked="" type="radio"/> No	29 SOPRAELEVAZIONI
29 SOPRAELEVAZIONI	<input type="radio"/> Sì <input checked="" type="radio"/> No	30 DANNO STRUTTURALE
30 DANNO STRUTTURALE	<input type="radio"/> Gravissimo <input type="radio"/> Medio - grave <input type="radio"/> Leggero <input checked="" type="radio"/> Assente	31 STATO MANUTENTIVO
31 STATO MANUTENTIVO	<input type="radio"/> Carente <input checked="" type="radio"/> Sufficiente <input type="radio"/> Buono	32 PROPRIETÀ
32 PROPRIETÀ	<input type="radio"/> Pubblica <input checked="" type="radio"/> Privata	33
33	<input checked="" type="radio"/> Privata	34 MORFOLOGIA
34 MORFOLOGIA	<input type="radio"/> Pianeggiante <input checked="" type="radio"/> Su leggero pendio (15°÷30°) <input type="radio"/> Su forte pendio (>30°)	35 UBICAZIONE
35 UBICAZIONE	<input type="radio"/> Sotto versante incombente o forte pendio <input checked="" type="radio"/> Sopra versante incombente o cresta	36
36	<input checked="" type="radio"/> Sopra versante incombente o cresta	37 MICROZONAZIONE
37 MICROZONAZIONE	<input type="radio"/> Zona MS (condizione peggiore) <input type="radio"/> Stabile <input checked="" type="radio"/> Stabile con amplificazioni <input type="radio"/> Instabile	38
38	<input type="radio"/> Stabile con amplificazioni <input type="radio"/> Instabile	39
39	<input type="radio"/> Instabile	40
40	<input type="radio"/> Instabile	41
41	<input type="radio"/> Instabile	42
42	<input type="radio"/> Instabile	43
43	<input type="radio"/> Instabile	44
44	<input type="radio"/> Instabile	45
45	<input type="radio"/> Instabile	46
46	<input type="radio"/> Instabile	47
47	<input type="radio"/> Instabile	48
48	<input type="radio"/> Instabile	49
49	<input type="radio"/> Instabile	50
50	<input type="radio"/> Instabile	51
51	<input type="radio"/> Instabile	52
52	<input type="radio"/> Instabile	

**Sezione 3 - CARATTERISTICHE SPECIFICHE**

48 DESTINAZIONE D'USO (USO ATTUALE)	S90			
49 TIPO E NUMERO UNITÀ D'USO	A <input checked="" type="checkbox"/> Residenziale (H 1 )	D <input type="checkbox"/> Turistico (K 0 )	G <input type="checkbox"/> Deposito (N 0 )	
	B <input type="checkbox"/> Commercio (I 0 )	E <input type="checkbox"/> Produzione (L 0 )		
	C <input type="checkbox"/> Serv. pubbl. (J 0 )	F <input type="checkbox"/> Uffici (M 0 )		
50 EPOCA DI COSTRUZIONE E RISTRUTTURAZIONE	<input type="checkbox"/> ≤1919	<input type="checkbox"/> 19-45	<input checked="" type="checkbox"/> 46-61	<input type="checkbox"/> 62-71 <input type="checkbox"/> 72-81 <input type="checkbox"/> 82-91 <input type="checkbox"/> 92-01 <input type="checkbox"/> ≥2002
51 UTILIZZAZIONE	<input checked="" type="radio"/> >65% <input type="radio"/> 30-65% <input type="radio"/> <30% <input type="radio"/> Non utilizzato <input type="radio"/> In costruzione <input type="radio"/> Non finito <input type="radio"/> Abbandonato			
52 OCCUPANTI	4			

**Sezione 1 - IDENTIFICATIVI**

Data compilazione	14 / 07 / 2018	Codice ISTAT	
1 Regione	TOSCANA		09
2 Provincia	Livorno		049
3 Comune	Collesalveti		008
4 Località abitata	Collesalveti		10002
5 Sezione censuaria			4
6 Identificativo Aggregato Strutturale	0000774711	00	
7 Identificativo Unità Strutturale	008		
8 Identificativo Area di Emergenza			
9 Identificativi infrastrutture di Accessibilità/Connessione	a	b	
	c	d	
10 Indirizzo	Via Bixio	11 Civico	
12 Mappa in allegato (vedi retro)			

**Sezione 2 - CARATTERISTICHE GENERALI**

POSIZIONE NELL'AGGREGATO	13 Isolata <input type="radio"/> Sì <input checked="" type="radio"/> No	14 <input type="radio"/> Interna <input checked="" type="radio"/> D'estremità <input type="radio"/> D'angolo
15 FRONTE INTERFERENTE SU INFRASTRUTTURA ACCESSIBILITÀ/CONNESSIONE (H>L) O AREA DI EMERGENZA (H>d)	<input type="radio"/> Sì <input checked="" type="radio"/> No	
16 UNITÀ STRUTTURALE SPECIALISTICA	<input type="radio"/> Sì <input checked="" type="radio"/> No	17 <input type="radio"/> Chiesa <input type="radio"/> Teatro <input type="radio"/> Torre/campanile/ciminiera <input type="radio"/> Altro
18 NUMERO PIANI TOTALI (INCLUSI INTERRATI)	1	19 PIANI INTERRATI <input checked="" type="radio"/> 0 <input type="radio"/> 1 <input type="radio"/> 2 <input type="radio"/> ≥3
20 ALTEZZA MEDIA DI PIANO (m)	<input type="radio"/> ≤2,50 <input checked="" type="radio"/> 2,50-3-50 <input type="radio"/> 3,50-5,00 <input type="radio"/> ≥5,00	21 ALTEZZA ALL'IMPOSTA DELLA COPERTURA
22 VOLUME UNICO SU AC	<input type="radio"/> Sì <input checked="" type="radio"/> No	23 SUPERFICIE MEDIA DI PIANO (mq)
24 STRUTTURA PORTANTE VERTICALE	<input type="radio"/> C.a. <input type="radio"/> Acciaio <input type="radio"/> Acciaio-c.l.s. <input checked="" type="radio"/> Muratura <input type="radio"/> Mista (muratura/c.a.) <input type="radio"/> Legno <input type="radio"/> Non identificata	3
25 TIPO MURATURA	<input type="radio"/> Buona <input type="radio"/> Cattiva <input checked="" type="radio"/> Non identificata	26 CORDOLI O CATENE
27 PILASTRI ISOLATI	<input type="radio"/> Sì <input checked="" type="radio"/> No	<input type="radio"/> Sì <input checked="" type="radio"/> No
28 PIANO PILOTIS	<input type="radio"/> Sì <input checked="" type="radio"/> No	29 SOPRAELEVAZIONI
30 DANNO STRUTTURALE	<input type="radio"/> Gravissimo <input type="radio"/> Medio - grave <input type="radio"/> Leggero <input checked="" type="radio"/> Assente	<input type="radio"/> Sì <input checked="" type="radio"/> No
31 STATO MANUTENTIVO	<input type="radio"/> Carente <input checked="" type="radio"/> Sufficiente <input type="radio"/> Buono	
PROPRIETÀ	32 <input type="radio"/> Pubblica <input checked="" type="radio"/> Privata	
33 MORFOLOGIA	<input type="radio"/> Pianeggiante <input checked="" type="radio"/> Su leggero pendio (15°÷30°) <input type="radio"/> Su forte pendio (>30°)	
UBICAZIONE	35 <input type="radio"/> Sotto versante incombente o forte pendio <input checked="" type="radio"/> Sopra versante incombente o cresta	
MICROZONAZIONE SISMICA	37 Zona MS (condizione peggiore) <input type="radio"/> Stabile <input checked="" type="radio"/> Stabile con amplificazioni <input type="radio"/> Instabile	
38 Tipo instabilità	<input type="radio"/> Frana <input checked="" type="radio"/> Liquefazione <input type="radio"/> Faglia attiva e capace <input type="radio"/> Cedimenti differenziali <input type="radio"/> Cavità sotterranee	
39 Localizzazione frana	<input type="radio"/> Interferente con l'unità strutturale <input type="radio"/> A monte <input type="radio"/> A valle	
40 GEOLOGIA / IDROGEOLOGIA	Rischio PAI <input checked="" type="radio"/> R1 <input type="radio"/> R2 <input type="radio"/> R3 <input type="radio"/> R4	47 Area alluvionabile <input type="radio"/> Sì <input checked="" type="radio"/> No

**Sezione 3 - CARATTERISTICHE SPECIFICHE**

48 DESTINAZIONE D'USO (USO ATTUALE)	S90			
49 TIPO E NUMERO UNITÀ D'USO	A <input checked="" type="checkbox"/> Residenziale (H 1 )	D <input type="checkbox"/> Turistico (K 0 )	G <input type="checkbox"/> Deposito (N 0 )	
	B <input type="checkbox"/> Commercio (I 0 )	E <input type="checkbox"/> Produzione (L 0 )		
	C <input type="checkbox"/> Serv. pubbl. (J 0 )	F <input type="checkbox"/> Uffici (M 0 )		
50 EPOCA DI COSTRUZIONE E RISTRUTTURAZIONE	<input type="checkbox"/> ≤1919 <input type="checkbox"/> 19-45 <input checked="" type="checkbox"/> 46-61 <input type="checkbox"/> 62-71 <input type="checkbox"/> 72-81 <input type="checkbox"/> 82-91 <input type="checkbox"/> 92-01 <input type="checkbox"/> ≥2002			
51 UTILIZZAZIONE	<input checked="" type="radio"/> >65% <input type="radio"/> 30-65% <input type="radio"/> <30% <input type="radio"/> Non utilizzato <input type="radio"/> In costruzione <input type="radio"/> Non finito <input type="radio"/> Abbandonato			
52 OCCUPANTI	4			

**Sezione 1 - IDENTIFICATIVI**

Data compilazione	14 / 07 / 2018	Codice ISTAT	
1 Regione	TOSCANA		09
2 Provincia	Livorno		049
3 Comune	Collesalveti		008
4 Località abitata	Collesalveti		10002
5 Sezione censuaria			
6 Identificativo Aggregato Strutturale	0000795975	00	
7 Identificativo Unità Strutturale	999		
8 Identificativo Area di Emergenza	0000000022		
9 Identificativi infrastrutture di Accessibilità/Connessione	a	b	
	c	d	
10 Indirizzo	Via Pisana Livornese	11 Civico	
12 Mappa in allegato (vedi retro)			

**Sezione 2 - CARATTERISTICHE GENERALI**

POSIZIONE NELL'AGGREGATO	13 Isolata <input type="radio"/> Sì <input type="radio"/> No	14 <input type="radio"/> Interna <input type="radio"/> D'estremità <input type="radio"/> D'angolo
15 FRONTE INTERFERENTE SU INFRASTRUTTURA ACCESSIBILITÀ/CONNESSIONE (H>L) O AREA DI EMERGENZA (H>d)	<input type="radio"/> Sì <input type="radio"/> No	
16 UNITÀ STRUTTURALE SPECIALISTICA	<input type="radio"/> Sì <input checked="" type="radio"/> No	17 <input type="radio"/> Chiesa <input type="radio"/> Teatro <input type="radio"/> Torre/campanile/ciminiera <input type="radio"/> Altro
18 NUMERO PIANI TOTALI (INCLUSI INTERRATI)	2	19 PIANI INTERRATI <input checked="" type="radio"/> 0 <input type="radio"/> 1 <input type="radio"/> 2 <input type="radio"/> ≥3
20 ALTEZZA MEDIA DI PIANO (m)	<input type="radio"/> ≤2,50 <input checked="" type="radio"/> 2,50-3-50 <input type="radio"/> 3,50-5,00 <input type="radio"/> ≥5,00	21 ALTEZZA ALL'IMPOSTA DELLA COPERTURA
22 VOLUME UNICO SU AC	<input type="radio"/> Sì <input checked="" type="radio"/> No	23 SUPERFICIE MEDIA DI PIANO (mq)
24 STRUTTURA PORTANTE VERTICALE	<input type="radio"/> C.a. <input type="radio"/> Acciaio <input type="radio"/> Acciaio-c.l.s. <input checked="" type="radio"/> Muratura <input type="radio"/> Mista (muratura/c.a.) <input type="radio"/> Legno <input type="radio"/> Non identificata	7
25 TIPO MURATURA	<input type="radio"/> Buona <input type="radio"/> Cattiva <input checked="" type="radio"/> Non identificata	26 CORDOLI O CATENE <input type="radio"/> Sì <input checked="" type="radio"/> No
27 PILASTRI ISOLATI	<input type="radio"/> Sì <input checked="" type="radio"/> No	28 PIANO PILOTIS <input type="radio"/> Sì <input checked="" type="radio"/> No
30 DANNO STRUTTURALE	<input type="radio"/> Gravissimo <input type="radio"/> Medio - grave <input type="radio"/> Leggero <input checked="" type="radio"/> Assente	29 SOPRAELEVAZIONI <input type="radio"/> Sì <input checked="" type="radio"/> No
PROPRIETÀ	32 <input type="radio"/> Pubblica	31 STATO MANUTENTIVO <input type="radio"/> Carente <input checked="" type="radio"/> Sufficiente <input type="radio"/> Buono
34 MORFOLOGIA	<input checked="" type="radio"/> Pianeggiante <input type="radio"/> Su leggero pendio (15°÷30°) <input type="radio"/> Su forte pendio (>30°)	33 <input checked="" type="radio"/> Privata
UBICAZIONE	35 <input type="radio"/> Sotto versante incombente o forte pendio	36 <input type="radio"/> Sopra versante incombente o cresta
MICROZONAZIONE SISMICA	37 Zona MS (condizione peggiore) <input type="radio"/> Stabile <input checked="" type="radio"/> Stabile con amplificazioni <input type="radio"/> Instabile	
GEOLOGIA / IDROGEOLOGIA	Tipo instabilità 38 <input type="radio"/> Frana 39 <input type="radio"/> Liquefazione 40 <input type="radio"/> Faglia attiva e capace 41 <input type="radio"/> Cedimenti differenziali 42 <input type="radio"/> Cavità sotterranee	
	Localizzazione frana 43 <input type="radio"/> Interferente con l'unità strutturale 44 <input type="radio"/> A monte 45 <input type="radio"/> A valle	
	Rischio PAI <input type="radio"/> R1 <input type="radio"/> R2 <input checked="" type="radio"/> R3 <input type="radio"/> R4 47 Area alluvionabile <input type="radio"/> Sì <input checked="" type="radio"/> No	

**Sezione 3 - CARATTERISTICHE SPECIFICHE**

48 DESTINAZIONE D'USO (USO ATTUALE)	S81			
49 TIPO E NUMERO UNITÀ D'USO	A <input type="checkbox"/> Residenziale (H <input type="checkbox"/> 0 )	D <input type="checkbox"/> Turistico (K <input type="checkbox"/> 0 )	G <input type="checkbox"/> Deposito (N <input type="checkbox"/> 0 )	
	B <input type="checkbox"/> Commercio (I <input type="checkbox"/> 0 )	E <input type="checkbox"/> Produzione (L <input type="checkbox"/> 0 )		
	C <input checked="" type="checkbox"/> Serv. pubbl. (J <input type="checkbox"/> 1 )	F <input type="checkbox"/> Uffici (M <input type="checkbox"/> 0 )		
50 EPOCA DI COSTRUZIONE E RISTRUTTURAZIONE	<input type="checkbox"/> ≤1919 <input checked="" type="checkbox"/> 19-45 <input type="checkbox"/> 46-61 <input type="checkbox"/> 62-71 <input type="checkbox"/> 72-81 <input type="checkbox"/> 82-91 <input type="checkbox"/> 92-01 <input type="checkbox"/> ≥2002			
51 UTILIZZAZIONE	<input type="radio"/> >65% <input type="radio"/> 30-65% <input type="radio"/> <30% <input type="radio"/> Non utilizzato <input type="radio"/> In costruzione <input type="radio"/> Non finito <input checked="" type="radio"/> Abbandonato			
52 OCCUPANTI	0			



**Sezione 1 - IDENTIFICATIVI**

Data compilazione	05 / 07 / 2018	Codice ISTAT	
1 Regione	TOSCANA		09
2 Provincia	Livorno		049
3 Comune	Collesalveti		008
4 Località abitata	Vicarello		10011
5 Sezione censuaria			71
6 Identificativo Aggregato Strutturale	0000828759	00	
7 Identificativo Unità Strutturale	001		
8 Identificativo Area di Emergenza			
9 Identificativi infrastrutture di Accessibilità/Connessione	a	b	
	c	d	
10 Indirizzo	Via Galilei	11 Civico	179
12 Mappa in allegato (vedi retro)			

**Sezione 2 - CARATTERISTICHE GENERALI**

POSIZIONE NELL'AGGREGATO	13 Isolata <input type="radio"/> Sì <input checked="" type="radio"/> No	14 <input type="radio"/> Interna <input checked="" type="radio"/> D'estremità <input type="radio"/> D'angolo
15 FRONTE INTERFERENTE SU INFRASTRUTTURA ACCESSIBILITÀ/CONNESSIONE (H>L) O AREA DI EMERGENZA (H>d)	<input type="radio"/> Sì <input checked="" type="radio"/> No	
16 UNITÀ STRUTTURALE SPECIALISTICA	<input type="radio"/> Sì <input checked="" type="radio"/> No	17 <input type="radio"/> Chiesa <input type="radio"/> Teatro <input type="radio"/> Torre/campanile/ciminiera <input type="radio"/> Altro
18 NUMERO PIANI TOTALI (INCLUSI INTERRATI)	2	19 PIANI INTERRATI <input checked="" type="radio"/> 0 <input type="radio"/> 1 <input type="radio"/> 2 <input type="radio"/> ≥3
20 ALTEZZA MEDIA DI PIANO (m)	<input type="radio"/> ≤2,50 <input checked="" type="radio"/> 2,50-3-50 <input type="radio"/> 3,50-5,00 <input type="radio"/> ≥5,00	21 ALTEZZA ALL'IMPOSTA DELLA COPERTURA
22 VOLUME UNICO SU AC	<input type="radio"/> Sì <input checked="" type="radio"/> No	23 SUPERFICIE MEDIA DI PIANO (mq)
24 STRUTTURA PORTANTE VERTICALE	<input type="radio"/> C.a. <input type="radio"/> Acciaio <input type="radio"/> Acciaio-c.l.s. <input checked="" type="radio"/> Muratura <input type="radio"/> Mista (muratura/c.a.) <input type="radio"/> Legno <input type="radio"/> Non identificata	6
25 TIPO MURATURA	<input type="radio"/> Buona <input type="radio"/> Cattiva <input checked="" type="radio"/> Non identificata	26 CORDOLI O CATENE <input type="radio"/> Sì <input checked="" type="radio"/> No
27 PILASTRI ISOLATI	<input type="radio"/> Sì <input checked="" type="radio"/> No	28 PIANO PILOTIS <input type="radio"/> Sì <input checked="" type="radio"/> No
30 DANNO STRUTTURALE	<input type="radio"/> Gravissimo <input type="radio"/> Medio - grave <input type="radio"/> Leggero <input checked="" type="radio"/> Assente	29 SOPRAELEVAZIONI <input type="radio"/> Sì <input checked="" type="radio"/> No
PROPRIETÀ	32 <input type="radio"/> Pubblica <input checked="" type="radio"/> Privata	31 STATO MANUTENTIVO <input type="radio"/> Carente <input checked="" type="radio"/> Sufficiente <input type="radio"/> Buono
34 MORFOLOGIA	<input checked="" type="radio"/> Pianeggiante <input type="radio"/> Su leggero pendio (15°÷30°) <input type="radio"/> Su forte pendio (>30°)	
UBICAZIONE	35 <input type="radio"/> Sotto versante incombente o forte pendio <input checked="" type="radio"/> Sopra versante incombente o cresta	
MICROZONAZIONE SISMICA	37 Zona MS (condizione peggiore) <input type="radio"/> Stabile <input checked="" type="radio"/> Stabile con amplificazioni <input type="radio"/> Instabile	
GEOLOGIA / IDROGEOLOGIA	Tipo instabilità 38 <input type="radio"/> Frana <input checked="" type="radio"/> Liquefazione <input type="radio"/> Faglia attiva e capace	41 <input type="radio"/> Cedimenti differenziali <input type="radio"/> Cavità sotterranee
	43 <input type="radio"/> Localizzazione frana <input checked="" type="radio"/> Interferente con l'unità strutturale	44 <input type="radio"/> A monte <input type="radio"/> A valle
	Rischio PAI <input type="radio"/> R1 <input checked="" type="radio"/> R2 <input type="radio"/> R3 <input type="radio"/> R4	47 Area alluvionabile <input type="radio"/> Sì <input checked="" type="radio"/> No

**Sezione 3 - CARATTERISTICHE SPECIFICHE**

48 DESTINAZIONE D'USO (USO ATTUALE)	S90			
49 TIPO E NUMERO UNITÀ D'USO	A <input checked="" type="checkbox"/> Residenziale (H 2)	D <input type="checkbox"/> Turistico (K 0)	G <input type="checkbox"/> Deposito (N 0)	
	B <input checked="" type="checkbox"/> Commercio (I 1)	E <input type="checkbox"/> Produzione (L 0)		
	C <input type="checkbox"/> Serv. pubbl. (J 0)	F <input type="checkbox"/> Uffici (M 0)		
50 EPOCA DI COSTRUZIONE E RISTRUTTURAZIONE	<input type="checkbox"/> ≤1919 <input type="checkbox"/> 19-45 <input checked="" type="checkbox"/> 46-61 <input type="checkbox"/> 62-71 <input type="checkbox"/> 72-81 <input type="checkbox"/> 82-91 <input type="checkbox"/> 92-01 <input type="checkbox"/> ≥2002			
51 UTILIZZAZIONE	<input checked="" type="radio"/> >65% <input type="radio"/> 30-65% <input type="radio"/> <30% <input type="radio"/> Non utilizzato <input type="radio"/> In costruzione <input type="radio"/> Non finito <input type="radio"/> Abbandonato			
52 OCCUPANTI	8			

**Sezione 1 - IDENTIFICATIVI**

Data compilazione	05 / 07 / 2018	Codice ISTAT	
1 Regione	TOSCANA		09
2 Provincia	Livorno		049
3 Comune	Collesalveti		008
4 Località abitata	Vicarello		10011
5 Sezione censuaria			71
6 Identificativo Aggregato Strutturale	0000828759	00	
7 Identificativo Unità Strutturale	002		
8 Identificativo Area di Emergenza			
9 Identificativi infrastrutture di Accessibilità/Connessione	a	b	
	c	d	
10 Indirizzo	Via Galilei	11 Civico	169
12 Mappa in allegato (vedi retro)			

**Sezione 2 - CARATTERISTICHE GENERALI**

POSIZIONE NELL'AGGREGATO	13 Isolata <input type="radio"/> Sì <input checked="" type="radio"/> No	14 <input checked="" type="radio"/> Interna <input type="radio"/> D'estremità <input type="radio"/> D'angolo
15 FRONTE INTERFERENTE SU INFRASTRUTTURA ACCESSIBILITÀ/CONNESSIONE (H>L) O AREA DI EMERGENZA (H>d)	<input type="radio"/> Sì <input checked="" type="radio"/> No	
16 UNITÀ STRUTTURALE SPECIALISTICA	<input type="radio"/> Sì <input checked="" type="radio"/> No	17 <input type="radio"/> Chiesa <input type="radio"/> Teatro <input type="radio"/> Torre/campanile/ciminiera <input type="radio"/> Altro
18 NUMERO PIANI TOTALI (INCLUSI INTERRATI)	3	19 PIANI INTERRATI <input checked="" type="radio"/> 0 <input type="radio"/> 1 <input type="radio"/> 2 <input type="radio"/> ≥3
20 ALTEZZA MEDIA DI PIANO (m)	<input type="radio"/> ≤2,50 <input checked="" type="radio"/> 2,50-3-50 <input type="radio"/> 3,50-5,00 <input type="radio"/> ≥5,00	21 ALTEZZA ALL'IMPOSTA DELLA COPERTURA
22 VOLUME UNICO SU AC	<input type="radio"/> Sì <input checked="" type="radio"/> No	23 SUPERFICIE MEDIA DI PIANO (mq)
24 STRUTTURA PORTANTE VERTICALE	<input type="radio"/> C.a. <input type="radio"/> Acciaio <input type="radio"/> Acciaio-c.l.s. <input checked="" type="radio"/> Muratura <input type="radio"/> Mista (muratura/c.a.) <input type="radio"/> Legno <input type="radio"/> Non identificata	8
25 TIPO MURATURA	<input type="radio"/> Buona <input type="radio"/> Cattiva <input checked="" type="radio"/> Non identificata	26 CORDOLI O CATENE <input type="radio"/> Sì <input checked="" type="radio"/> No
27 PILASTRI ISOLATI	<input type="radio"/> Sì <input checked="" type="radio"/> No	28 PIANO PILOTIS <input type="radio"/> Sì <input checked="" type="radio"/> No
29 SOPRAELEVAZIONI	<input checked="" type="radio"/> Sì <input type="radio"/> No	31 STATO MANUTENTIVO <input type="radio"/> Carente <input checked="" type="radio"/> Sufficiente <input type="radio"/> Buono
30 DANNO STRUTTURALE	<input type="radio"/> Gravissimo <input type="radio"/> Medio - grave <input type="radio"/> Leggero <input checked="" type="radio"/> Assente	32 PROPRIETÀ <input type="radio"/> Pubblica <input checked="" type="radio"/> Privata
33 MORFOLOGIA	<input checked="" type="radio"/> Pianeggiante <input type="radio"/> Su leggero pendio (15°÷30°) <input type="radio"/> Su forte pendio (>30°)	34 STATO MANUTENTIVO <input type="radio"/> Carente <input checked="" type="radio"/> Sufficiente <input type="radio"/> Buono
35 UBICAZIONE	<input type="radio"/> Sotto versante incombente o forte pendio <input checked="" type="radio"/> Sopra versante incombente o cresta	36 STATO MANUTENTIVO <input type="radio"/> Carente <input checked="" type="radio"/> Sufficiente <input type="radio"/> Buono
37 MICROZONAZIONE SISMICA	37 Zona MS (condizione peggiore) <input type="radio"/> Stabile <input checked="" type="radio"/> Stabile con amplificazioni <input type="radio"/> Instabile	38 Tipo instabilità <input type="radio"/> Frana <input checked="" type="radio"/> Liquefazione <input type="radio"/> Faglia attiva e capace <input type="radio"/> Cedimenti differenziali <input type="radio"/> Cavità sotterranee
39 GEOLOGIA / IDROGEOLOGIA	39 Localizzazione frana <input type="radio"/> Interferente con l'unità strutturale <input type="radio"/> A monte <input type="radio"/> A valle	40 Rischio PAI <input type="radio"/> R1 <input checked="" type="radio"/> R2 <input type="radio"/> R3 <input type="radio"/> R4
41	41 Area alluvionabile <input type="radio"/> Sì <input checked="" type="radio"/> No	42

**Sezione 3 - CARATTERISTICHE SPECIFICHE**

48 DESTINAZIONE D'USO (USO ATTUALE)	S90			
49 TIPO E NUMERO UNITÀ D'USO	A <input checked="" type="checkbox"/> Residenziale (H 1 )	D <input type="checkbox"/> Turistico (K 0 )	G <input type="checkbox"/> Deposito (N 0 )	
	B <input type="checkbox"/> Commercio (I 0 )	E <input type="checkbox"/> Produzione (L 0 )		
	C <input type="checkbox"/> Serv. pubbl. (J 0 )	F <input type="checkbox"/> Uffici (M 0 )		
50 EPOCA DI COSTRUZIONE E RISTRUTTURAZIONE	<input type="checkbox"/> ≤1919 <input type="checkbox"/> 19-45 <input checked="" type="checkbox"/> 46-61 <input type="checkbox"/> 62-71 <input type="checkbox"/> 72-81 <input type="checkbox"/> 82-91 <input type="checkbox"/> 92-01 <input type="checkbox"/> ≥2002			
51 UTILIZZAZIONE	<input checked="" type="radio"/> >65% <input type="radio"/> 30-65% <input type="radio"/> <30% <input type="radio"/> Non utilizzato <input type="radio"/> In costruzione <input type="radio"/> Non finito <input type="radio"/> Abbandonato			
52 OCCUPANTI	4			

**Sezione 1 - IDENTIFICATIVI**

Data compilazione	05 / 07 / 2018	Codice ISTAT	
1 Regione	TOSCANA		09
2 Provincia	Livorno		049
3 Comune	Collesalveti		008
4 Località abitata	Vicarello		10011
5 Sezione censuaria			71
6 Identificativo Aggregato Strutturale	0000828759	00	
7 Identificativo Unità Strutturale	003		
8 Identificativo Area di Emergenza			
9 Identificativi infrastrutture di Accessibilità/Connessione	a	b	
	c	d	
10 Indirizzo	Via Galilei	11 Civico	167
12 Mappa in allegato (vedi retro)			

**Sezione 2 - CARATTERISTICHE GENERALI**

POSIZIONE NELL'AGGREGATO	13 Isolata <input type="radio"/> Sì <input checked="" type="radio"/> No	14 <input checked="" type="radio"/> Interna <input type="radio"/> D'estremità <input type="radio"/> D'angolo
15 FRONTE INTERFERENTE SU INFRASTRUTTURA ACCESSIBILITÀ/CONNESSIONE (H>L) O AREA DI EMERGENZA (H>d)	<input type="radio"/> Sì <input checked="" type="radio"/> No	
16 UNITÀ STRUTTURALE SPECIALISTICA	<input type="radio"/> Sì <input checked="" type="radio"/> No	17 <input type="radio"/> Chiesa <input type="radio"/> Teatro <input type="radio"/> Torre/campanile/ciminiera <input type="radio"/> Altro
18 NUMERO PIANI TOTALI (INCLUSI INTERRATI)	2	19 PIANI INTERRATI <input checked="" type="radio"/> 0 <input type="radio"/> 1 <input type="radio"/> 2 <input type="radio"/> ≥3
20 ALTEZZA MEDIA DI PIANO (m)	<input type="radio"/> ≤2,50 <input checked="" type="radio"/> 2,50-3-50 <input type="radio"/> 3,50-5,00 <input type="radio"/> ≥5,00	21 ALTEZZA ALL'IMPOSTA DELLA COPERTURA
22 VOLUME UNICO SU AC	<input type="radio"/> Sì <input checked="" type="radio"/> No	23 SUPERFICIE MEDIA DI PIANO (mq)
24 STRUTTURA PORTANTE VERTICALE	<input type="radio"/> C.a. <input type="radio"/> Acciaio <input type="radio"/> Acciaio-c.l.s. <input checked="" type="radio"/> Muratura <input type="radio"/> Mista (muratura/c.a.) <input type="radio"/> Legno <input type="radio"/> Non identificata	6
25 TIPO MURATURA	<input type="radio"/> Buona <input type="radio"/> Cattiva <input checked="" type="radio"/> Non identificata	26 CORDOLI O CATENE
27 PILASTRI ISOLATI	<input type="radio"/> Sì <input checked="" type="radio"/> No	<input type="radio"/> Sì <input checked="" type="radio"/> No
28 PIANO PILOTIS	<input type="radio"/> Sì <input checked="" type="radio"/> No	29 SOPRAELEVAZIONI
29 SOPRAELEVAZIONI	<input type="radio"/> Sì <input checked="" type="radio"/> No	
30 DANNO STRUTTURALE	<input type="radio"/> Gravissimo <input type="radio"/> Medio - grave <input type="radio"/> Leggero <input checked="" type="radio"/> Assente	31 STATO MANUTENTIVO
31 STATO MANUTENTIVO	<input type="radio"/> Carente <input checked="" type="radio"/> Sufficiente <input type="radio"/> Buono	
PROPRIETÀ	32 <input type="radio"/> Pubblica <input checked="" type="radio"/> Privata	
32 MORFOLOGIA	<input checked="" type="radio"/> Pianeggiante <input type="radio"/> Su leggero pendio (15°÷30°) <input type="radio"/> Su forte pendio (>30°)	
UBICAZIONE	35 <input type="radio"/> Sotto versante incombente o forte pendio <input checked="" type="radio"/> Sopra versante incombente o cresta	
MICROZONAZIONE SISMICA	37 Zona MS (condizione peggiore) <input type="radio"/> Stabile <input checked="" type="radio"/> Stabile con amplificazioni <input type="radio"/> Instabile	
37 Zona MS (condizione peggiore)	38 <input type="radio"/> Frana <input checked="" type="radio"/> Liquefazione <input type="radio"/> Faglia attiva e capace <input type="radio"/> Cedimenti differenziali <input type="radio"/> Cavità sotterranee	
38 Localizzazione frana	43 <input type="radio"/> Interferente con l'unità strutturale <input type="radio"/> A monte <input type="radio"/> A valle	
43 Localizzazione frana	44 <input type="radio"/> A monte <input type="radio"/> A valle	
44 Rischio PAI	<input type="radio"/> R1 <input checked="" type="radio"/> R2 <input type="radio"/> R3 <input type="radio"/> R4	47 Area alluvionabile
47 Area alluvionabile	<input type="radio"/> Sì <input checked="" type="radio"/> No	

**Sezione 3 - CARATTERISTICHE SPECIFICHE**

48 DESTINAZIONE D'USO (USO ATTUALE)	S90			
49 TIPO E NUMERO UNITÀ D'USO	A <input checked="" type="checkbox"/> Residenziale (H 1 )	D <input type="checkbox"/> Turistico (K 0 )	G <input type="checkbox"/> Deposito (N 0 )	
	B <input type="checkbox"/> Commercio (I 0 )	E <input type="checkbox"/> Produzione (L 0 )		
	C <input type="checkbox"/> Serv. pubbl. (J 0 )	F <input type="checkbox"/> Uffici (M 0 )		
50 EPOCA DI COSTRUZIONE E RISTRUTTURAZIONE	<input type="checkbox"/> ≤1919 <input type="checkbox"/> 19-45 <input checked="" type="checkbox"/> 46-61 <input type="checkbox"/> 62-71 <input type="checkbox"/> 72-81 <input type="checkbox"/> 82-91 <input type="checkbox"/> 92-01 <input type="checkbox"/> ≥2002			
51 UTILIZZAZIONE	<input checked="" type="radio"/> >65% <input type="radio"/> 30-65% <input type="radio"/> <30% <input type="radio"/> Non utilizzato <input type="radio"/> In costruzione <input type="radio"/> Non finito <input type="radio"/> Abbandonato			
52 OCCUPANTI	4			



### Sezione 1 - IDENTIFICATIVI

Data compilazione	05 / 07 / 2018	Codice ISTAT	
1 Regione	TOSCANA		09
2 Provincia	Livorno		049
3 Comune	Collesalveti		008
4 Località abitata	Vicarello		10011
5 Sezione censuaria			71
6 Identificativo Aggregato Strutturale	0000828759	00	
7 Identificativo Unità Strutturale	004		
8 Identificativo Area di Emergenza			
9 Identificativi infrastrutture di Accessibilità/Connessione	a	b	
	c	d	
10 Indirizzo	Via Galilei	11 Civico	163
12 Mappa in allegato (vedi retro)			

### Sezione 2 - CARATTERISTICHE GENERALI

POSIZIONE NELL'AGGREGATO	13 Isolata <input type="radio"/> Sì <input checked="" type="radio"/> No	14 <input checked="" type="radio"/> Interna <input type="radio"/> D'estremità <input type="radio"/> D'angolo
15 FRONTE INTERFERENTE SU INFRASTRUTTURA ACCESSIBILITÀ/CONNESSIONE (H>L) O AREA DI EMERGENZA (H>d)	<input type="radio"/> Sì <input checked="" type="radio"/> No	
16 UNITÀ STRUTTURALE SPECIALISTICA	<input type="radio"/> Sì <input checked="" type="radio"/> No	17 <input type="radio"/> Chiesa <input type="radio"/> Teatro <input type="radio"/> Torre/campanile/ciminiera <input type="radio"/> Altro
18 NUMERO PIANI TOTALI (INCLUSI INTERRATI)	2	19 PIANI INTERRATI <input checked="" type="radio"/> 0 <input type="radio"/> 1 <input type="radio"/> 2 <input type="radio"/> ≥3
20 ALTEZZA MEDIA DI PIANO (m)	<input type="radio"/> ≤2,50 <input checked="" type="radio"/> 2,50-3-50 <input type="radio"/> 3,50-5,00 <input type="radio"/> ≥5,00	21 ALTEZZA ALL'IMPOSTA DELLA COPERTURA
22 VOLUME UNICO SU AC	<input type="radio"/> Sì <input checked="" type="radio"/> No	23 SUPERFICIE MEDIA DI PIANO (mq)
24 STRUTTURA PORTANTE VERTICALE	<input type="radio"/> C.a. <input type="radio"/> Acciaio <input type="radio"/> Acciaio-c.l.s. <input checked="" type="radio"/> Muratura <input type="radio"/> Mista (muratura/c.a.) <input type="radio"/> Legno <input type="radio"/> Non identificata	7
25 TIPO MURATURA	<input type="radio"/> Buona <input type="radio"/> Cattiva <input checked="" type="radio"/> Non identificata	26 CORDOLI O CATENE
27 PILASTRI ISOLATI	<input type="radio"/> Sì <input checked="" type="radio"/> No	<input type="radio"/> Sì <input checked="" type="radio"/> No
28 PIANO PILOTIS	<input type="radio"/> Sì <input checked="" type="radio"/> No	29 SOPRAELEVAZIONI
29 SOPRAELEVAZIONI	<input type="radio"/> Sì <input checked="" type="radio"/> No	30 DANNO STRUTTURALE
30 DANNO STRUTTURALE	<input type="radio"/> Gravissimo <input type="radio"/> Medio - grave <input type="radio"/> Leggero <input checked="" type="radio"/> Assente	31 STATO MANUTENTIVO
31 STATO MANUTENTIVO	<input type="radio"/> Carente <input checked="" type="radio"/> Sufficiente <input type="radio"/> Buono	32 PROPRIETÀ
32 PROPRIETÀ	<input type="radio"/> Pubblica <input checked="" type="radio"/> Privata	33
33	<input checked="" type="radio"/> Pianeggiante <input type="radio"/> Su leggero pendio (15°÷30°) <input type="radio"/> Su forte pendio (>30°)	34 MORFOLOGIA
34 MORFOLOGIA	<input checked="" type="radio"/> Pianeggiante <input type="radio"/> Su leggero pendio (15°÷30°) <input type="radio"/> Su forte pendio (>30°)	35 UBICAZIONE
35 UBICAZIONE	<input type="radio"/> Sotto versante incombente o forte pendio <input checked="" type="radio"/> Sopra versante incombente o cresta	36
36	<input type="radio"/> Sotto versante incombente o forte pendio <input checked="" type="radio"/> Sopra versante incombente o cresta	37 MICROZONAZIONE
37 MICROZONAZIONE	<input type="radio"/> Zona MS (condizione peggiore) <input type="radio"/> Stabile <input checked="" type="radio"/> Stabile con amplificazioni <input type="radio"/> Instabile	38
38	<input type="radio"/> Zona MS (condizione peggiore) <input type="radio"/> Stabile <input checked="" type="radio"/> Stabile con amplificazioni <input type="radio"/> Instabile	39
39	<input type="radio"/> Zona MS (condizione peggiore) <input type="radio"/> Stabile <input checked="" type="radio"/> Stabile con amplificazioni <input type="radio"/> Instabile	40
40	<input type="radio"/> Zona MS (condizione peggiore) <input type="radio"/> Stabile <input checked="" type="radio"/> Stabile con amplificazioni <input type="radio"/> Instabile	41
41	<input type="radio"/> Zona MS (condizione peggiore) <input type="radio"/> Stabile <input checked="" type="radio"/> Stabile con amplificazioni <input type="radio"/> Instabile	42
42	<input type="radio"/> Zona MS (condizione peggiore) <input type="radio"/> Stabile <input checked="" type="radio"/> Stabile con amplificazioni <input type="radio"/> Instabile	43
43	<input type="radio"/> Zona MS (condizione peggiore) <input type="radio"/> Stabile <input checked="" type="radio"/> Stabile con amplificazioni <input type="radio"/> Instabile	44
44	<input type="radio"/> Zona MS (condizione peggiore) <input type="radio"/> Stabile <input checked="" type="radio"/> Stabile con amplificazioni <input type="radio"/> Instabile	45
45	<input type="radio"/> Zona MS (condizione peggiore) <input type="radio"/> Stabile <input checked="" type="radio"/> Stabile con amplificazioni <input type="radio"/> Instabile	46
46	<input type="radio"/> Zona MS (condizione peggiore) <input type="radio"/> Stabile <input checked="" type="radio"/> Stabile con amplificazioni <input type="radio"/> Instabile	47
47	<input type="radio"/> Zona MS (condizione peggiore) <input type="radio"/> Stabile <input checked="" type="radio"/> Stabile con amplificazioni <input type="radio"/> Instabile	48
48	<input type="radio"/> Zona MS (condizione peggiore) <input type="radio"/> Stabile <input checked="" type="radio"/> Stabile con amplificazioni <input type="radio"/> Instabile	49
49	<input type="radio"/> Zona MS (condizione peggiore) <input type="radio"/> Stabile <input checked="" type="radio"/> Stabile con amplificazioni <input type="radio"/> Instabile	50
50	<input type="radio"/> Zona MS (condizione peggiore) <input type="radio"/> Stabile <input checked="" type="radio"/> Stabile con amplificazioni <input type="radio"/> Instabile	51
51	<input type="radio"/> Zona MS (condizione peggiore) <input type="radio"/> Stabile <input checked="" type="radio"/> Stabile con amplificazioni <input type="radio"/> Instabile	52
52	<input type="radio"/> Zona MS (condizione peggiore) <input type="radio"/> Stabile <input checked="" type="radio"/> Stabile con amplificazioni <input type="radio"/> Instabile	

### Sezione 3 - CARATTERISTICHE SPECIFICHE

48 DESTINAZIONE D'USO (USO ATTUALE)	S91
49 TIPO E NUMERO UNITÀ D'USO	A <input checked="" type="checkbox"/> Residenziale (H 1) D <input type="checkbox"/> Turistico (K 0) G <input type="checkbox"/> Deposito (N 0) B <input checked="" type="checkbox"/> Commercio (I 4) E <input type="checkbox"/> Produzione (L 0) C <input type="checkbox"/> Serv. pubbl. (J 0) F <input type="checkbox"/> Uffici (M 0)
50 EPOCA DI COSTRUZIONE E RISTRUTTURAZIONE	≤1919 19-45 <input checked="" type="checkbox"/> 46-61 62-71 72-81 82-91 92-01 ≥2002
51 UTILIZZAZIONE	<input checked="" type="radio"/> >65% <input type="radio"/> 30-65% <input type="radio"/> <30% <input type="radio"/> Non utilizzato <input type="radio"/> In costruzione <input type="radio"/> Non finito <input type="radio"/> Abbandonato
52 OCCUPANTI	12

**Sezione 1 - IDENTIFICATIVI**

Data compilazione	05 / 07 / 2018	Codice ISTAT	
1 Regione	TOSCANA		09
2 Provincia	Livorno		049
3 Comune	Collesalveti		008
4 Località abitata	Vicarello		10011
5 Sezione censuaria			71
6 Identificativo Aggregato Strutturale	0000828759	00	
7 Identificativo Unità Strutturale	005		
8 Identificativo Area di Emergenza			
9 Identificativi infrastrutture di Accessibilità/Connessione	a	b	
	c	d	
10 Indirizzo	Via Galilei	11 Civico	153
12 Mappa in allegato (vedi retro)			

**Sezione 2 - CARATTERISTICHE GENERALI**

POSIZIONE NELL'AGGREGATO	13 Isolata <input type="radio"/> Sì <input checked="" type="radio"/> No	14 <input checked="" type="radio"/> Interna <input type="radio"/> D'estremità <input type="radio"/> D'angolo
15 FRONTE INTERFERENTE SU INFRASTRUTTURA ACCESSIBILITÀ/CONNESSIONE (H>L) O AREA DI EMERGENZA (H>d)	<input type="radio"/> Sì <input checked="" type="radio"/> No	
16 UNITÀ STRUTTURALE SPECIALISTICA	<input type="radio"/> Sì <input checked="" type="radio"/> No	17 <input type="radio"/> Chiesa <input type="radio"/> Teatro <input type="radio"/> Torre/campanile/ciminiera <input type="radio"/> Altro
18 NUMERO PIANI TOTALI (INCLUSI INTERRATI)	2	19 PIANI INTERRATI <input checked="" type="radio"/> 0 <input type="radio"/> 1 <input type="radio"/> 2 <input type="radio"/> ≥3
20 ALTEZZA MEDIA DI PIANO (m)	<input type="radio"/> ≤2,50 <input checked="" type="radio"/> 2,50-3-50 <input type="radio"/> 3,50-5,00 <input type="radio"/> ≥5,00	21 ALTEZZA ALL'IMPOSTA DELLA COPERTURA
22 VOLUME UNICO SU AC	<input type="radio"/> Sì <input checked="" type="radio"/> No	23 SUPERFICIE MEDIA DI PIANO (mq)
24 STRUTTURA PORTANTE VERTICALE	<input type="radio"/> C.a. <input type="radio"/> Acciaio <input type="radio"/> Acciaio-c.l.s. <input checked="" type="radio"/> Muratura <input type="radio"/> Mista (muratura/c.a.) <input type="radio"/> Legno <input type="radio"/> Non identificata	6
25 TIPO MURATURA	<input type="radio"/> Buona <input type="radio"/> Cattiva <input checked="" type="radio"/> Non identificata	26 CORDOLI O CATENE <input type="radio"/> Sì <input checked="" type="radio"/> No
27 PILASTRI ISOLATI	<input type="radio"/> Sì <input checked="" type="radio"/> No	28 PIANO PILOTIS <input type="radio"/> Sì <input checked="" type="radio"/> No
29 SOPRAELEVAZIONI	<input type="radio"/> Sì <input checked="" type="radio"/> No	31 STATO MANUTENTIVO <input type="radio"/> Carente <input checked="" type="radio"/> Sufficiente <input type="radio"/> Buono
30 DANNO STRUTTURALE	<input type="radio"/> Gravissimo <input type="radio"/> Medio - grave <input type="radio"/> Leggero <input checked="" type="radio"/> Assente	32 PROPRIETÀ <input type="radio"/> Pubblica <input checked="" type="radio"/> Privata
33 MORFOLOGIA	<input checked="" type="radio"/> Pianeggiante <input type="radio"/> Su leggero pendio (15°÷30°) <input type="radio"/> Su forte pendio (>30°)	34
35 UBICAZIONE	<input type="radio"/> Sotto versante incombente o forte pendio <input checked="" type="radio"/> Sopra versante incombente o cresta	36
37 MICROZONAZIONE SISMICA	Zona MS (condizione peggiore) <input type="radio"/> Stabile <input checked="" type="radio"/> Stabile con amplificazioni <input type="radio"/> Instabile	38
39	Tipo instabilità <input type="radio"/> Frana <input checked="" type="radio"/> Liquefazione <input type="radio"/> Faglia attiva e capace <input type="radio"/> Cedimenti differenziali <input type="radio"/> Cavità sotterranee	40
41	Localizzazione frana <input type="radio"/> Interferente con l'unità strutturale <input type="radio"/> A monte <input type="radio"/> A valle	42
43	Rischio PAI <input type="radio"/> R1 <input checked="" type="radio"/> R2 <input type="radio"/> R3 <input type="radio"/> R4	44
45	47 Area alluvionabile <input type="radio"/> Sì <input checked="" type="radio"/> No	46

**Sezione 3 - CARATTERISTICHE SPECIFICHE**

48 DESTINAZIONE D'USO (USO ATTUALE)	S90			
49 TIPO E NUMERO UNITÀ D'USO	A <input checked="" type="checkbox"/> Residenziale (H 4 )	D <input type="checkbox"/> Turistico (K 0 )	G <input type="checkbox"/> Deposito (N 0 )	
	B <input checked="" type="checkbox"/> Commercio (I 3 )	E <input type="checkbox"/> Produzione (L 0 )		
	C <input type="checkbox"/> Serv. pubbl. (J 0 )	F <input type="checkbox"/> Uffici (M 0 )		
50 EPOCA DI COSTRUZIONE E RISTRUTTURAZIONE	<input type="checkbox"/> ≤1919 <input type="checkbox"/> 19-45 <input checked="" type="checkbox"/> 46-61 <input type="checkbox"/> 62-71 <input type="checkbox"/> 72-81 <input type="checkbox"/> 82-91 <input type="checkbox"/> 92-01 <input type="checkbox"/> ≥2002			
51 UTILIZZAZIONE	<input checked="" type="radio"/> >65% <input type="radio"/> 30-65% <input type="radio"/> <30% <input type="radio"/> Non utilizzato <input type="radio"/> In costruzione <input type="radio"/> Non finito <input type="radio"/> Abbandonato			
52 OCCUPANTI	22			

**Sezione 1 - IDENTIFICATIVI**

Data compilazione	05 / 07 / 2018	Codice ISTAT	
1 Regione	TOSCANA		09
2 Provincia	Livorno		049
3 Comune	Collesalveti		008
4 Località abitata	Vicarello		10011
5 Sezione censuaria			71
6 Identificativo Aggregato Strutturale	0000828759	00	
7 Identificativo Unità Strutturale	006		
8 Identificativo Area di Emergenza			
9 Identificativi infrastrutture di Accessibilità/Connessione	a	b	
	c	d	
10 Indirizzo	Via Galilei	11 Civico	147
12 Mappa in allegato (vedi retro)			

**Sezione 2 - CARATTERISTICHE GENERALI**

POSIZIONE NELL'AGGREGATO	13 Isolata <input type="radio"/> Sì <input checked="" type="radio"/> No	14 <input checked="" type="radio"/> Interna <input type="radio"/> D'estremità <input type="radio"/> D'angolo
15 FRONTE INTERFERENTE SU INFRASTRUTTURA ACCESSIBILITÀ/CONNESSIONE (H>L) O AREA DI EMERGENZA (H>d)	<input type="radio"/> Sì <input checked="" type="radio"/> No	
16 UNITÀ STRUTTURALE SPECIALISTICA	<input type="radio"/> Sì <input checked="" type="radio"/> No	17 <input type="radio"/> Chiesa <input type="radio"/> Teatro <input type="radio"/> Torre/campanile/ciminiera <input type="radio"/> Altro
18 NUMERO PIANI TOTALI (INCLUSI INTERRATI)	3	19 PIANI INTERRATI <input checked="" type="radio"/> 0 <input type="radio"/> 1 <input type="radio"/> 2 <input type="radio"/> ≥3
20 ALTEZZA MEDIA DI PIANO (m)	<input type="radio"/> ≤2,50 <input checked="" type="radio"/> 2,50-3-50 <input type="radio"/> 3,50-5,00 <input type="radio"/> ≥5,00	21 ALTEZZA ALL'IMPOSTA DELLA COPERTURA
22 VOLUME UNICO SU AC	<input type="radio"/> Sì <input checked="" type="radio"/> No	23 SUPERFICIE MEDIA DI PIANO (mq)
24 STRUTTURA PORTANTE VERTICALE	<input type="radio"/> C.a. <input type="radio"/> Acciaio <input type="radio"/> Acciaio-c.l.s. <input checked="" type="radio"/> Muratura <input type="radio"/> Mista (muratura/c.a.) <input type="radio"/> Legno <input type="radio"/> Non identificata	8
25 TIPO MURATURA	<input type="radio"/> Buona <input type="radio"/> Cattiva <input checked="" type="radio"/> Non identificata	26 CORDOLI O CATENE <input type="radio"/> Sì <input checked="" type="radio"/> No
27 PILASTRI ISOLATI	<input type="radio"/> Sì <input checked="" type="radio"/> No	28 PIANO PILOTIS <input type="radio"/> Sì <input checked="" type="radio"/> No
29 SOPRAELEVAZIONI	<input type="radio"/> Sì <input checked="" type="radio"/> No	31 STATO MANUTENTIVO <input type="radio"/> Carente <input checked="" type="radio"/> Sufficiente <input type="radio"/> Buono
30 DANNO STRUTTURALE	<input type="radio"/> Gravissimo <input type="radio"/> Medio - grave <input type="radio"/> Leggero <input checked="" type="radio"/> Assente	32 PROPRIETÀ <input type="radio"/> Pubblica <input checked="" type="radio"/> Privata
33 MORFOLOGIA	<input checked="" type="radio"/> Pianeggiante <input type="radio"/> Su leggero pendio (15°÷30°) <input type="radio"/> Su forte pendio (>30°)	34
35 UBICAZIONE	<input type="radio"/> Sotto versante incombente o forte pendio <input checked="" type="radio"/> Sopra versante incombente o cresta	36
37 MICROZONAZIONE SISMICA	Zona MS (condizione peggiore) <input type="radio"/> Stabile <input checked="" type="radio"/> Stabile con amplificazioni <input type="radio"/> Instabile	38
39 Tipo instabilità	38 Frana <input type="radio"/> Liquefazione <input type="radio"/> Faglia attiva e capace <input type="radio"/> Cedimenti differenziali <input type="radio"/> Cavità sotterranee	40
41 GEOLOGIA / IDROGEOLOGIA	43 Localizzazione frana <input type="radio"/> Interferente con l'unità strutturale <input type="radio"/> A monte <input type="radio"/> A valle	44
42 Rischio PAI	<input type="radio"/> R1 <input checked="" type="radio"/> R2 <input type="radio"/> R3 <input type="radio"/> R4	45
47 Area alluvionabile	<input type="radio"/> Sì <input checked="" type="radio"/> No	46

**Sezione 3 - CARATTERISTICHE SPECIFICHE**

48 DESTINAZIONE D'USO (USO ATTUALE)	S90			
49 TIPO E NUMERO UNITÀ D'USO	A <input checked="" type="checkbox"/> Residenziale (H 2)	D <input type="checkbox"/> Turistico (K 0)	G <input type="checkbox"/> Deposito (N 0)	
	B <input checked="" type="checkbox"/> Commercio (I 3)	E <input type="checkbox"/> Produzione (L 0)		
	C <input type="checkbox"/> Serv. pubbl. (J 0)	F <input type="checkbox"/> Uffici (M 0)		
50 EPOCA DI COSTRUZIONE E RISTRUTTURAZIONE	<input type="checkbox"/> ≤1919 <input type="checkbox"/> 19-45 <input checked="" type="checkbox"/> 46-61 <input type="checkbox"/> 62-71 <input type="checkbox"/> 72-81 <input type="checkbox"/> 82-91 <input type="checkbox"/> 92-01 <input type="checkbox"/> ≥2002			
51 UTILIZZAZIONE	<input checked="" type="radio"/> >65% <input type="radio"/> 30-65% <input type="radio"/> <30% <input type="radio"/> Non utilizzato <input type="radio"/> In costruzione <input type="radio"/> Non finito <input type="radio"/> Abbandonato			
52 OCCUPANTI	14			



**Sezione 1 - IDENTIFICATIVI**

Data compilazione	05 / 07 / 2018	Codice ISTAT	
1 Regione	TOSCANA		09
2 Provincia	Livorno		049
3 Comune	Collesalveti		008
4 Località abitata	Vicarello		10011
5 Sezione censuaria			71
6 Identificativo Aggregato Strutturale	0000828759	00	
7 Identificativo Unità Strutturale	007		
8 Identificativo Area di Emergenza			
9 Identificativi infrastrutture di Accessibilità/Connessione	a	b	
	c	d	
10 Indirizzo	Via Galilei	11 Civico	
12 Mappa in allegato (vedi retro)			

**Sezione 2 - CARATTERISTICHE GENERALI**

POSIZIONE NELL'AGGREGATO	13 Isolata <input type="radio"/> Sì <input checked="" type="radio"/> No	14 <input checked="" type="radio"/> Interna <input type="radio"/> D'estremità <input type="radio"/> D'angolo
15 FRONTE INTERFERENTE SU INFRASTRUTTURA ACCESSIBILITÀ/CONNESSIONE (H>L) O AREA DI EMERGENZA (H>d)	<input type="radio"/> Sì <input checked="" type="radio"/> No	
16 UNITÀ STRUTTURALE SPECIALISTICA	<input type="radio"/> Sì <input checked="" type="radio"/> No	17 <input type="radio"/> Chiesa <input type="radio"/> Teatro <input type="radio"/> Torre/campanile/ciminiera <input type="radio"/> Altro
18 NUMERO PIANI TOTALI (INCLUSI INTERRATI)	2	19 PIANI INTERRATI <input checked="" type="radio"/> 0 <input type="radio"/> 1 <input type="radio"/> 2 <input type="radio"/> ≥3
20 ALTEZZA MEDIA DI PIANO (m)	<input type="radio"/> ≤2,50 <input checked="" type="radio"/> 2,50-3-50 <input type="radio"/> 3,50-5,00 <input type="radio"/> ≥5,00	21 ALTEZZA ALL'IMPOSTA DELLA COPERTURA
22 VOLUME UNICO SU AC	<input type="radio"/> Sì <input checked="" type="radio"/> No	23 SUPERFICIE MEDIA DI PIANO (mq)
24 STRUTTURA PORTANTE VERTICALE	<input type="radio"/> C.a. <input type="radio"/> Acciaio <input type="radio"/> Acciaio-c.l.s. <input checked="" type="radio"/> Muratura <input type="radio"/> Mista (muratura/c.a.) <input type="radio"/> Legno <input type="radio"/> Non identificata	6
25 TIPO MURATURA	<input type="radio"/> Buona <input type="radio"/> Cattiva <input checked="" type="radio"/> Non identificata	26 CORDOLI O CATENE <input type="radio"/> Sì <input checked="" type="radio"/> No
27 PILASTRI ISOLATI	<input type="radio"/> Sì <input checked="" type="radio"/> No	28 PIANO PILOTIS <input type="radio"/> Sì <input checked="" type="radio"/> No
30 DANNO STRUTTURALE	<input type="radio"/> Gravissimo <input type="radio"/> Medio - grave <input type="radio"/> Leggero <input checked="" type="radio"/> Assente	29 SOPRAELEVAZIONI <input type="radio"/> Sì <input checked="" type="radio"/> No
PROPRIETÀ	32 <input type="radio"/> Pubblica	31 STATO MANUTENTIVO <input type="radio"/> Carente <input checked="" type="radio"/> Sufficiente <input type="radio"/> Buono
34 MORFOLOGIA	<input checked="" type="radio"/> Pianeggiante <input type="radio"/> Su leggero pendio (15°÷30°) <input type="radio"/> Su forte pendio (>30°)	33 <input checked="" type="radio"/> Privata
UBICAZIONE	35 <input type="radio"/> Sotto versante incombente o forte pendio	36 <input type="radio"/> Sopra versante incombente o cresta
MICROZONAZIONE SISMICA	37 Zona MS (condizione peggiore) <input type="radio"/> Stabile <input checked="" type="radio"/> Stabile con amplificazioni <input type="radio"/> Instabile	
GEOLOGIA / IDROGEOLOGIA	Tipo instabilità 38 <input type="radio"/> Frana 39 <input type="radio"/> Liquefazione 40 <input type="radio"/> Faglia attiva e capace	41 <input type="radio"/> Cedimenti differenziali 42 <input type="radio"/> Cavità sotterranee
	Localizzazione frana 43 <input type="radio"/> Interferente con l'unità strutturale	44 <input type="radio"/> A monte 45 <input type="radio"/> A valle
	Rischio PAI <input type="radio"/> R1 <input checked="" type="radio"/> R2 <input type="radio"/> R3 <input type="radio"/> R4	47 Area alluvionabile <input type="radio"/> Sì <input checked="" type="radio"/> No

**Sezione 3 - CARATTERISTICHE SPECIFICHE**

48 DESTINAZIONE D'USO (USO ATTUALE)	S90			
49 TIPO E NUMERO UNITÀ D'USO	A <input checked="" type="checkbox"/> Residenziale (H 1 )	D <input type="checkbox"/> Turistico (K 0 )	G <input type="checkbox"/> Deposito (N 0 )	
	B <input type="checkbox"/> Commercio (I 0 )	E <input type="checkbox"/> Produzione (L 0 )		
	C <input type="checkbox"/> Serv. pubbl. (J 0 )	F <input type="checkbox"/> Uffici (M 0 )		
50 EPOCA DI COSTRUZIONE E RISTRUTTURAZIONE	<input type="checkbox"/> ≤1919	<input type="checkbox"/> 19-45	<input checked="" type="checkbox"/> 46-61	<input type="checkbox"/> 62-71 <input type="checkbox"/> 72-81 <input type="checkbox"/> 82-91 <input type="checkbox"/> 92-01 <input type="checkbox"/> ≥2002
51 UTILIZZAZIONE	<input checked="" type="radio"/> >65% <input type="radio"/> 30-65% <input type="radio"/> <30% <input type="radio"/> Non utilizzato <input type="radio"/> In costruzione <input type="radio"/> Non finito <input type="radio"/> Abbandonato			
52 OCCUPANTI	4			

**Sezione 1 - IDENTIFICATIVI**

Data compilazione	05 / 07 / 2018	Codice ISTAT	
1 Regione	TOSCANA		09
2 Provincia	Livorno		049
3 Comune	Collesalveti		008
4 Località abitata	Vicarello		10011
5 Sezione censuaria			71
6 Identificativo Aggregato Strutturale	0000828759	00	
7 Identificativo Unità Strutturale	008		
8 Identificativo Area di Emergenza			
9 Identificativi infrastrutture di Accessibilità/Connessione	a	b	
	c	d	
10 Indirizzo	Via Marconi	11 Civico	18
12 Mappa in allegato (vedi retro)			

**Sezione 2 - CARATTERISTICHE GENERALI**

POSIZIONE NELL'AGGREGATO <sup>13</sup> Isolata <input type="radio"/> Sì <input checked="" type="radio"/> No	<sup>14</sup> <input type="radio"/> Interna <input checked="" type="radio"/> D'estremità <input type="radio"/> D'angolo
<sup>15</sup> FRONTE INTERFERENTE SU INFRASTRUTTURA ACCESSIBILITÀ/CONNESSIONE (H>L) O AREA DI EMERGENZA (H>d) <input type="radio"/> Sì <input checked="" type="radio"/> No	
<sup>16</sup> UNITÀ STRUTTURALE SPECIALISTICA <input type="radio"/> Sì <input checked="" type="radio"/> No	<sup>17</sup> <input type="radio"/> Chiesa <input type="radio"/> Teatro <input type="radio"/> Torre/campanile/ciminiera <input type="radio"/> Altro
<sup>18</sup> NUMERO PIANI TOTALI (INCLUSI INTERRATI) 2	<sup>19</sup> PIANI INTERRATI <input checked="" type="radio"/> 0 <input type="radio"/> 1 <input type="radio"/> 2 <input type="radio"/> ≥3
<sup>20</sup> ALTEZZA MEDIA DI PIANO (m) <input type="radio"/> ≤2,50 <input checked="" type="radio"/> 2,50-3-50 <input type="radio"/> 3,50-5,00 <input type="radio"/> ≥5,00	<sup>21</sup> ALTEZZA ALL'IMPOSTA DELLA COPERTURA 6
<sup>22</sup> VOLUME UNICO SU AC <input type="radio"/> Sì <input checked="" type="radio"/> No	<sup>23</sup> SUPERFICIE MEDIA DI PIANO (mq) 235
<sup>24</sup> STRUTTURA PORTANTE VERTICALE <input type="radio"/> C.a. <input type="radio"/> Acciaio <input type="radio"/> Acciaio-c.l.s. <input checked="" type="radio"/> Muratura <input type="radio"/> Mista (muratura/c.a.) <input type="radio"/> Legno <input type="radio"/> Non identificata	
<sup>25</sup> TIPO MURATURA <input type="radio"/> Buona <input type="radio"/> Cattiva <input checked="" type="radio"/> Non identificata	<sup>26</sup> CORDOLI O CATENE <input type="radio"/> Sì <input checked="" type="radio"/> No
<sup>27</sup> PILASTRI ISOLATI <input type="radio"/> Sì <input checked="" type="radio"/> No	<sup>28</sup> PIANO PILOTIS <input type="radio"/> Sì <input checked="" type="radio"/> No
<sup>29</sup> SOPRAELEVAZIONI <input type="radio"/> Sì <input checked="" type="radio"/> No	
<sup>30</sup> DANNO STRUTTURALE <input type="radio"/> Gravissimo <input type="radio"/> Medio - grave <input type="radio"/> Leggero <input checked="" type="radio"/> Assente	<sup>31</sup> STATO MANUTENTIVO <input type="radio"/> Carente <input checked="" type="radio"/> Sufficiente <input type="radio"/> Buono
PROPRIETÀ <sup>32</sup> <input type="radio"/> Pubblica <input checked="" type="radio"/> Privata	
<sup>34</sup> MORFOLOGIA <input checked="" type="radio"/> Pianeggiante <input type="radio"/> Su leggero pendio (15°÷30°) <input type="radio"/> Su forte pendio (>30°)	
UBICAZIONE <sup>35</sup> <input type="radio"/> Sotto versante incombente o forte pendio <input checked="" type="radio"/> Sopra versante incombente o cresta	
MICROZONAZIONE SISMICA <sup>37</sup> Zona MS (condizione peggiore) <input type="radio"/> Stabile <input checked="" type="radio"/> Stabile con amplificazioni <input type="radio"/> Instabile	
Tipo instabilità <sup>38</sup> <input type="radio"/> Frana <input checked="" type="radio"/> Liquefazione <input type="radio"/> Faglia attiva e capace <input type="radio"/> Cedimenti differenziali <input type="radio"/> Cavità sotterranee	
GEOLOGIA / IDROGEOLOGIA Localizzazione frana <sup>43</sup> <input type="radio"/> Interferente con l'unità strutturale <input type="radio"/> A monte <input type="radio"/> A valle	
Rischio PAI <sup>47</sup> <input type="radio"/> R1 <input checked="" type="radio"/> R2 <input type="radio"/> R3 <input type="radio"/> R4	<input type="radio"/> Area alluvionabile <input type="radio"/> Sì <input checked="" type="radio"/> No

**Sezione 3 - CARATTERISTICHE SPECIFICHE**

<sup>48</sup> DESTINAZIONE D'USO (USO ATTUALE)	S90
<sup>49</sup> TIPO E NUMERO UNITÀ D'USO	A <input checked="" type="checkbox"/> Residenziale (H 2) D <input type="checkbox"/> Turistico (K 0) G <input type="checkbox"/> Deposito (N 0) B <input checked="" type="checkbox"/> Commercio (I 3) E <input type="checkbox"/> Produzione (L 0) C <input type="checkbox"/> Serv. pubbl. (J 0) F <input type="checkbox"/> Uffici (M 0)
<sup>50</sup> EPOCA DI COSTRUZIONE E RISTRUTTURAZIONE	<input type="checkbox"/> ≤1919 <input type="checkbox"/> 19-45 <input checked="" type="checkbox"/> 46-61 <input type="checkbox"/> 62-71 <input type="checkbox"/> 72-81 <input type="checkbox"/> 82-91 <input type="checkbox"/> 92-01 <input type="checkbox"/> ≥2002
<sup>51</sup> UTILIZZAZIONE	<input checked="" type="radio"/> >65% <input type="radio"/> 30-65% <input type="radio"/> <30% <input type="radio"/> Non utilizzato <input type="radio"/> In costruzione <input type="radio"/> Non finito <input type="radio"/> Abbandonato
<sup>52</sup> OCCUPANTI	14

**Sezione 1 - IDENTIFICATIVI**

Data compilazione	06 / 07 / 2018	Codice ISTAT	
1 Regione	TOSCANA		09
2 Provincia	Livorno		049
3 Comune	Collesalveti		008
4 Località abitata	Vicarello		10011
5 Sezione censuaria			71
6 Identificativo Aggregato Strutturale	0000828759	00	
7 Identificativo Unità Strutturale	009		
8 Identificativo Area di Emergenza			
9 Identificativi infrastrutture di Accessibilità/Connessione	a	b	
	c	d	
10 Indirizzo	Via Galilei	11 Civico	
12 Mappa in allegato (vedi retro)			

**Sezione 2 - CARATTERISTICHE GENERALI**

POSIZIONE NELL'AGGREGATO	13 Isolata <input type="radio"/> Sì <input checked="" type="radio"/> No	14 <input type="radio"/> Interna <input checked="" type="radio"/> D'estremità <input type="radio"/> D'angolo
15 FRONTE INTERFERENTE SU INFRASTRUTTURA ACCESSIBILITÀ/CONNESSIONE (H>L) O AREA DI EMERGENZA (H>d)	<input type="radio"/> Sì <input checked="" type="radio"/> No	
16 UNITÀ STRUTTURALE SPECIALISTICA	<input type="radio"/> Sì <input checked="" type="radio"/> No	17 <input type="radio"/> Chiesa <input type="radio"/> Teatro <input type="radio"/> Torre/campanile/ciminiera <input type="radio"/> Altro
18 NUMERO PIANI TOTALI (INCLUSI INTERRATI)	2	19 PIANI INTERRATI <input checked="" type="radio"/> 0 <input type="radio"/> 1 <input type="radio"/> 2 <input type="radio"/> ≥3
20 ALTEZZA MEDIA DI PIANO (m)	<input type="radio"/> ≤2,50 <input checked="" type="radio"/> 2,50-3-50 <input type="radio"/> 3,50-5,00 <input type="radio"/> ≥5,00	21 ALTEZZA ALL'IMPOSTA DELLA COPERTURA
22 VOLUME UNICO SU AC	<input type="radio"/> Sì <input checked="" type="radio"/> No	23 SUPERFICIE MEDIA DI PIANO (mq)
24 STRUTTURA PORTANTE VERTICALE	<input type="radio"/> C.a. <input type="radio"/> Acciaio <input type="radio"/> Acciaio-c.l.s. <input checked="" type="radio"/> Muratura <input type="radio"/> Mista (muratura/c.a.) <input type="radio"/> Legno <input type="radio"/> Non identificata	6
25 TIPO MURATURA	<input type="radio"/> Buona <input type="radio"/> Cattiva <input checked="" type="radio"/> Non identificata	26 CORDOLI O CATENE
27 PILASTRI ISOLATI	<input type="radio"/> Sì <input checked="" type="radio"/> No	<input type="radio"/> Sì <input checked="" type="radio"/> No
28 PIANO PILOTIS	<input type="radio"/> Sì <input checked="" type="radio"/> No	29 SOPRAELEVAZIONI
29 SOPRAELEVAZIONI	<input type="radio"/> Sì <input checked="" type="radio"/> No	
30 DANNO STRUTTURALE	<input type="radio"/> Gravissimo <input type="radio"/> Medio - grave <input type="radio"/> Leggero <input checked="" type="radio"/> Assente	31 STATO MANUTENTIVO
31 STATO MANUTENTIVO	<input type="radio"/> Carente <input checked="" type="radio"/> Sufficiente <input type="radio"/> Buono	
PROPRIETÀ	32 <input type="radio"/> Pubblica <input checked="" type="radio"/> Privata	
32 MORFOLOGIA	<input checked="" type="radio"/> Pianeggiante <input type="radio"/> Su leggero pendio (15°÷30°) <input type="radio"/> Su forte pendio (>30°)	
UBICAZIONE	35 <input type="radio"/> Sotto versante incombente o forte pendio <input checked="" type="radio"/> Sopra versante incombente o cresta	
MICROZONAZIONE SISMICA	37 Zona MS (condizione peggiore) <input type="radio"/> Stabile <input checked="" type="radio"/> Stabile con amplificazioni <input type="radio"/> Instabile	
37 Zona MS (condizione peggiore)	<input type="radio"/> Stabile <input checked="" type="radio"/> Stabile con amplificazioni <input type="radio"/> Instabile	
38 Tipo instabilità	38 <input type="radio"/> Frana <input type="radio"/> Liquefazione <input type="radio"/> Faglia attiva e capace	41 Cedimenti differenziali
38 Tipo instabilità	<input type="radio"/> Frana <input type="radio"/> Liquefazione <input type="radio"/> Faglia attiva e capace	42 Cavità sotterranee
39 Localizzazione frana	43 <input type="radio"/> Interferente con l'unità strutturale	44 A monte
39 Localizzazione frana	<input type="radio"/> Interferente con l'unità strutturale	45 A valle
40 Rischio PAI	<input type="radio"/> R1 <input checked="" type="radio"/> R2 <input type="radio"/> R3 <input type="radio"/> R4	47 Area alluvionabile
40 Rischio PAI	<input type="radio"/> R1 <input checked="" type="radio"/> R2 <input type="radio"/> R3 <input type="radio"/> R4	<input type="radio"/> Sì <input checked="" type="radio"/> No

**Sezione 3 - CARATTERISTICHE SPECIFICHE**

48 DESTINAZIONE D'USO (USO ATTUALE)	S90			
49 TIPO E NUMERO UNITÀ D'USO	A <input checked="" type="checkbox"/> Residenziale (H 2 )	D <input type="checkbox"/> Turistico (K 0 )	G <input type="checkbox"/> Deposito (N 0 )	
	B <input type="checkbox"/> Commercio (I 0 )	E <input type="checkbox"/> Produzione (L 0 )		
	C <input type="checkbox"/> Serv. pubbl. (J 0 )	F <input type="checkbox"/> Uffici (M 0 )		
50 EPOCA DI COSTRUZIONE E RISTRUTTURAZIONE	<input type="checkbox"/> ≤1919 <input type="checkbox"/> 19-45 <input checked="" type="checkbox"/> 46-61 <input type="checkbox"/> 62-71 <input type="checkbox"/> 72-81 <input type="checkbox"/> 82-91 <input type="checkbox"/> 92-01 <input type="checkbox"/> ≥2002			
51 UTILIZZAZIONE	<input checked="" type="radio"/> >65% <input type="radio"/> 30-65% <input type="radio"/> <30% <input type="radio"/> Non utilizzato <input type="radio"/> In costruzione <input type="radio"/> Non finito <input type="radio"/> Abbandonato			
52 OCCUPANTI	8			



### Sezione 1 - IDENTIFICATIVI

Data compilazione	06 / 07 / 2018	Codice ISTAT	
1 Regione	TOSCANA		09
2 Provincia	Livorno		049
3 Comune	Collesalveti		008
4 Località abitata	Vicarello		10011
5 Sezione censuaria			71
6 Identificativo Aggregato Strutturale	0000828759	00	
7 Identificativo Unità Strutturale	010		
8 Identificativo Area di Emergenza			
9 Identificativi infrastrutture di Accessibilità/Connessione	a	b	
	c	d	
10 Indirizzo	Via Galilei	11 Civico	
12 Mappa in allegato (vedi retro)			

### Sezione 2 - CARATTERISTICHE GENERALI

POSIZIONE NELL'AGGREGATO	13 Isolata <input type="radio"/> Sì <input checked="" type="radio"/> No	14 <input checked="" type="radio"/> Interna <input type="radio"/> D'estremità <input type="radio"/> D'angolo
15 FRONTE INTERFERENTE SU INFRASTRUTTURA ACCESSIBILITÀ/CONNESSIONE (H>L) O AREA DI EMERGENZA (H>d)	<input type="radio"/> Sì <input checked="" type="radio"/> No	
16 UNITÀ STRUTTURALE SPECIALISTICA	<input type="radio"/> Sì <input checked="" type="radio"/> No	17 <input type="radio"/> Chiesa <input type="radio"/> Teatro <input type="radio"/> Torre/campanile/ciminiera <input type="radio"/> Altro
18 NUMERO PIANI TOTALI (INCLUSI INTERRATI)	3	19 PIANI INTERRATI <input checked="" type="radio"/> 0 <input type="radio"/> 1 <input type="radio"/> 2 <input type="radio"/> ≥3
20 ALTEZZA MEDIA DI PIANO (m)	<input type="radio"/> ≤2,50 <input checked="" type="radio"/> 2,50-3-50 <input type="radio"/> 3,50-5,00 <input type="radio"/> ≥5,00	21 ALTEZZA ALL'IMPOSTA DELLA COPERTURA
22 VOLUME UNICO SU AC	<input type="radio"/> Sì <input checked="" type="radio"/> No	23 SUPERFICIE MEDIA DI PIANO (mq)
24 STRUTTURA PORTANTE VERTICALE	<input type="radio"/> C.a. <input type="radio"/> Acciaio <input type="radio"/> Acciaio-c.l.s. <input checked="" type="radio"/> Muratura <input type="radio"/> Mista (muratura/c.a.) <input type="radio"/> Legno <input type="radio"/> Non identificata	10
25 TIPO MURATURA	<input type="radio"/> Buona <input type="radio"/> Cattiva <input checked="" type="radio"/> Non identificata	26 CORDOLI O CATENE <input type="radio"/> Sì <input checked="" type="radio"/> No
27 PILASTRI ISOLATI	<input type="radio"/> Sì <input checked="" type="radio"/> No	28 PIANO PILOTIS <input type="radio"/> Sì <input checked="" type="radio"/> No
29 SOPRAELEVAZIONI	<input type="radio"/> Sì <input checked="" type="radio"/> No	31 STATO MANUTENTIVO <input type="radio"/> Carente <input checked="" type="radio"/> Sufficiente <input type="radio"/> Buono
30 DANNO STRUTTURALE	<input type="radio"/> Gravissimo <input type="radio"/> Medio - grave <input type="radio"/> Leggero <input checked="" type="radio"/> Assente	32 PROPRIETÀ <input type="radio"/> Pubblica <input checked="" type="radio"/> Privata
33 MORFOLOGIA	<input checked="" type="radio"/> Pianeggiante <input type="radio"/> Su leggero pendio (15°÷30°) <input type="radio"/> Su forte pendio (>30°)	34
35 UBICAZIONE	<input type="radio"/> Sotto versante incombente o forte pendio <input checked="" type="radio"/> Sopra versante incombente o cresta	36
37 MICROZONAZIONE SISMICA	37 Zona MS (condizione peggiore) <input type="radio"/> Stabile <input checked="" type="radio"/> Stabile con amplificazioni <input type="radio"/> Instabile	38
38	Tipo instabilità <input type="radio"/> Frana <input checked="" type="radio"/> Liquefazione <input type="radio"/> Faglia attiva e capace <input type="radio"/> Cedimenti differenziali <input type="radio"/> Cavità sotterranee	39
39	Localizzazione frana <input type="radio"/> Interferente con l'unità strutturale <input type="radio"/> A monte <input type="radio"/> A valle	40
40	Rischio PAI <input type="radio"/> R1 <input checked="" type="radio"/> R2 <input type="radio"/> R3 <input type="radio"/> R4	41
41	Area alluvionabile <input type="radio"/> Sì <input checked="" type="radio"/> No	42

### Sezione 3 - CARATTERISTICHE SPECIFICHE

48 DESTINAZIONE D'USO (USO ATTUALE)	S90			
49 TIPO E NUMERO UNITÀ D'USO	A <input checked="" type="checkbox"/> Residenziale (H 4 )	D <input type="checkbox"/> Turistico (K 0 )	G <input type="checkbox"/> Deposito (N 0 )	
	B <input checked="" type="checkbox"/> Commercio (I 5 )	E <input type="checkbox"/> Produzione (L 0 )		
	C <input type="checkbox"/> Serv. pubbl. (J 0 )	F <input type="checkbox"/> Uffici (M 0 )		
50 EPOCA DI COSTRUZIONE E RISTRUTTURAZIONE	<input type="checkbox"/> ≤1919 <input type="checkbox"/> 19-45 <input checked="" type="checkbox"/> 46-61 <input type="checkbox"/> 62-71 <input type="checkbox"/> 72-81 <input type="checkbox"/> 82-91 <input type="checkbox"/> 92-01 <input type="checkbox"/> ≥2002			
51 UTILIZZAZIONE	<input checked="" type="radio"/> >65% <input type="radio"/> 30-65% <input type="radio"/> <30% <input type="radio"/> Non utilizzato <input type="radio"/> In costruzione <input type="radio"/> Non finito <input type="radio"/> Abbandonato			
52 OCCUPANTI	26			

### Sezione 1 - IDENTIFICATIVI

Data compilazione	06 / 07 / 2018	Codice ISTAT	
1 Regione	TOSCANA		09
2 Provincia	Livorno		049
3 Comune	Collesalveti		008
4 Località abitata	Vicarello		10011
5 Sezione censuaria			71
6 Identificativo Aggregato Strutturale	0000828759	00	
7 Identificativo Unità Strutturale	011		
8 Identificativo Area di Emergenza			
9 Identificativi infrastrutture di Accessibilità/Connessione	a	b	
	c	d	
10 Indirizzo	Via Galilei	11 Civico	
12 Mappa in allegato (vedi retro)			

### Sezione 2 - CARATTERISTICHE GENERALI

POSIZIONE NELL'AGGREGATO	13 Isolata <input type="radio"/> Sì <input checked="" type="radio"/> No	14 <input checked="" type="radio"/> Interna <input type="radio"/> D'estremità <input type="radio"/> D'angolo
15 FRONTE INTERFERENTE SU INFRASTRUTTURA ACCESSIBILITÀ/CONNESSIONE (H>L) O AREA DI EMERGENZA (H>d)	<input type="radio"/> Sì <input checked="" type="radio"/> No	
16 UNITÀ STRUTTURALE SPECIALISTICA	<input type="radio"/> Sì <input checked="" type="radio"/> No	17 <input type="radio"/> Chiesa <input type="radio"/> Teatro <input type="radio"/> Torre/campanile/ciminiera <input type="radio"/> Altro
18 NUMERO PIANI TOTALI (INCLUSI INTERRATI)	2	19 PIANI INTERRATI <input checked="" type="radio"/> 0 <input type="radio"/> 1 <input type="radio"/> 2 <input type="radio"/> ≥3
20 ALTEZZA MEDIA DI PIANO (m)	<input type="radio"/> ≤2,50 <input checked="" type="radio"/> 2,50-3-50 <input type="radio"/> 3,50-5,00 <input type="radio"/> ≥5,00	21 ALTEZZA ALL'IMPOSTA DELLA COPERTURA
22 VOLUME UNICO SU AC	<input type="radio"/> Sì <input checked="" type="radio"/> No	23 SUPERFICIE MEDIA DI PIANO (mq)
24 STRUTTURA PORTANTE VERTICALE	<input type="radio"/> C.a. <input type="radio"/> Acciaio <input type="radio"/> Acciaio-c.l.s. <input checked="" type="radio"/> Muratura <input type="radio"/> Mista (muratura/c.a.) <input type="radio"/> Legno <input type="radio"/> Non identificata	25
25 TIPO MURATURA	<input type="radio"/> Buona <input type="radio"/> Cattiva <input checked="" type="radio"/> Non identificata	26 CORDOLI O CATENE <input type="radio"/> Sì <input checked="" type="radio"/> No
27 PILASTRI ISOLATI	<input type="radio"/> Sì <input checked="" type="radio"/> No	28 PIANO PILOTIS <input type="radio"/> Sì <input checked="" type="radio"/> No
29 SOPRAELEVAZIONI	<input type="radio"/> Sì <input checked="" type="radio"/> No	30 DANNO STRUTTURALE <input type="radio"/> Gravissimo <input type="radio"/> Medio - grave <input type="radio"/> Leggero <input checked="" type="radio"/> Assente
31 STATO MANUTENTIVO	<input type="radio"/> Carente <input checked="" type="radio"/> Sufficiente <input type="radio"/> Buono	32 PROPRIETÀ <input type="radio"/> Pubblica <input checked="" type="radio"/> Privata
33 MORFOLOGIA	<input checked="" type="radio"/> Pianeggiante <input type="radio"/> Su leggero pendio (15°÷30°) <input type="radio"/> Su forte pendio (>30°)	34 UBICAZIONE
35	<input type="radio"/> Sotto versante incombente o forte pendio <input checked="" type="radio"/> Sopra versante incombente o cresta	36
37 MICROZONAZIONE SISMICA	37 Zona MS (condizione peggiore) <input type="radio"/> Stabile <input checked="" type="radio"/> Stabile con amplificazioni <input type="radio"/> Instabile	38
38	Tipo instabilità <input type="radio"/> Frana <input type="radio"/> Liquefazione <input type="radio"/> Faglia attiva e capace <input type="radio"/> Cedimenti differenziali <input type="radio"/> Cavità sotterranee	39
39	Localizzazione frana <input type="radio"/> Interferente con l'unità strutturale <input type="radio"/> A monte <input type="radio"/> A valle	40
40	Rischio PAI <input type="radio"/> R1 <input checked="" type="radio"/> R2 <input type="radio"/> R3 <input type="radio"/> R4	41
41	Area alluvionabile <input type="radio"/> Sì <input checked="" type="radio"/> No	42
42		43
43		44
44		45
45		46
46		47
47		48

### Sezione 3 - CARATTERISTICHE SPECIFICHE

48 DESTINAZIONE D'USO (USO ATTUALE)	S90			
49 TIPO E NUMERO UNITÀ D'USO	A <input checked="" type="checkbox"/> Residenziale (H 1 )	D <input type="checkbox"/> Turistico (K 0 )	G <input type="checkbox"/> Deposito (N 0 )	
	B <input type="checkbox"/> Commercio (I 0 )	E <input type="checkbox"/> Produzione (L 0 )		
	C <input type="checkbox"/> Serv. pubbl. (J 0 )	F <input type="checkbox"/> Uffici (M 0 )		
50 EPOCA DI COSTRUZIONE E RISTRUTTURAZIONE	<input type="checkbox"/> ≤1919	<input type="checkbox"/> 19-45	<input checked="" type="checkbox"/> 46-61	<input type="checkbox"/> 62-71 <input type="checkbox"/> 72-81 <input type="checkbox"/> 82-91 <input type="checkbox"/> 92-01 <input type="checkbox"/> ≥2002
51 UTILIZZAZIONE	<input checked="" type="radio"/> >65% <input type="radio"/> 30-65% <input type="radio"/> <30% <input type="radio"/> Non utilizzato <input type="radio"/> In costruzione <input type="radio"/> Non finito <input type="radio"/> Abbandonato			
52 OCCUPANTI	4			

**Sezione 1 - IDENTIFICATIVI**

Data compilazione	06 / 07 / 2018	Codice ISTAT	
1 Regione	TOSCANA		09
2 Provincia	Livorno		049
3 Comune	Collesalveti		008
4 Località abitata	Vicarello		10011
5 Sezione censuaria			71
6 Identificativo Aggregato Strutturale	0000828759	00	
7 Identificativo Unità Strutturale	012		
8 Identificativo Area di Emergenza			
9 Identificativi infrastrutture di Accessibilità/Connessione	a	b	
	c	d	
10 Indirizzo	Via Marconi	11 Civico	10
12 Mappa in allegato (vedi retro)			

**Sezione 2 - CARATTERISTICHE GENERALI**

POSIZIONE NELL'AGGREGATO <sup>13</sup> Isolata <input type="radio"/> Sì <input checked="" type="radio"/> No	<sup>14</sup> <input checked="" type="radio"/> Interna <input type="radio"/> D'estremità <input type="radio"/> D'angolo
<sup>15</sup> FRONTE INTERFERENTE SU INFRASTRUTTURA ACCESSIBILITÀ/CONNESSIONE (H>L) O AREA DI EMERGENZA (H>d) <input type="radio"/> Sì <input checked="" type="radio"/> No	
<sup>16</sup> UNITÀ STRUTTURALE SPECIALISTICA <input type="radio"/> Sì <input checked="" type="radio"/> No	<sup>17</sup> <input type="radio"/> Chiesa <input type="radio"/> Teatro <input type="radio"/> Torre/campanile/ciminiera <input type="radio"/> Altro
<sup>18</sup> NUMERO PIANI TOTALI (INCLUSI INTERRATI) 2	<sup>19</sup> PIANI INTERRATI <input checked="" type="radio"/> 0 <input type="radio"/> 1 <input type="radio"/> 2 <input type="radio"/> ≥3
<sup>20</sup> ALTEZZA MEDIA DI PIANO (m) <input type="radio"/> ≤2,50 <input checked="" type="radio"/> 2,50-3-50 <input type="radio"/> 3,50-5,00 <input type="radio"/> ≥5,00	<sup>21</sup> ALTEZZA ALL'IMPOSTA DELLA COPERTURA 6
<sup>22</sup> VOLUME UNICO SU AC <input type="radio"/> Sì <input checked="" type="radio"/> No	<sup>23</sup> SUPERFICIE MEDIA DI PIANO (mq) 220
<sup>24</sup> STRUTTURA PORTANTE VERTICALE <input type="radio"/> C.a. <input type="radio"/> Acciaio <input type="radio"/> Acciaio-c.l.s. <input checked="" type="radio"/> Muratura <input type="radio"/> Mista (muratura/c.a.) <input type="radio"/> Legno <input type="radio"/> Non identificata	
<sup>25</sup> TIPO MURATURA <input type="radio"/> Buona <input type="radio"/> Cattiva <input checked="" type="radio"/> Non identificata	<sup>26</sup> CORDOLI O CATENE <input type="radio"/> Sì <input checked="" type="radio"/> No
<sup>27</sup> PILASTRI ISOLATI <input type="radio"/> Sì <input checked="" type="radio"/> No	<sup>28</sup> PIANO PILOTIS <input checked="" type="radio"/> Sì <input type="radio"/> No
<sup>29</sup> SOPRAELEVAZIONI <input type="radio"/> Sì <input checked="" type="radio"/> No	
<sup>30</sup> DANNO STRUTTURALE <input type="radio"/> Gravissimo <input type="radio"/> Medio - grave <input type="radio"/> Leggero <input checked="" type="radio"/> Assente	<sup>31</sup> STATO MANUTENTIVO <input type="radio"/> Carente <input checked="" type="radio"/> Sufficiente <input type="radio"/> Buono
PROPRIETÀ <sup>32</sup> <input type="radio"/> Pubblica <sup>33</sup> <input checked="" type="radio"/> Privata	
<sup>34</sup> MORFOLOGIA <input checked="" type="radio"/> Pianeggiante <input type="radio"/> Su leggero pendio (15°÷30°) <input type="radio"/> Su forte pendio (>30°)	
UBICAZIONE <sup>35</sup> <input type="radio"/> Sotto versante incombente o forte pendio <sup>36</sup> <input type="radio"/> Sopra versante incombente o cresta	
MICROZONAZIONE <sup>37</sup> Zona MS (condizione peggiore) <input type="radio"/> Stabile <input checked="" type="radio"/> Stabile con amplificazioni <input type="radio"/> Instabile	
SISMICA Tipo instabilità <sup>38</sup> <input type="radio"/> Frana <sup>39</sup> <input type="radio"/> Liquefazione <sup>40</sup> <input type="radio"/> Faglia attiva e capace <sup>41</sup> <input type="radio"/> Cedimenti differenziali <sup>42</sup> <input type="radio"/> Cavità sotterranee	
GEOLOGIA / <sup>43</sup> Localizzazione frana <input type="radio"/> Interferente con l'unità strutturale <sup>44</sup> <input type="radio"/> A monte <sup>45</sup> <input type="radio"/> A valle	
<sup>46</sup> IDROGEOLOGIA Rischio PAI <input type="radio"/> R1 <input checked="" type="radio"/> R2 <input type="radio"/> R3 <input type="radio"/> R4 <sup>47</sup> Area alluvionabile <input type="radio"/> Sì <input checked="" type="radio"/> No	

**Sezione 3 - CARATTERISTICHE SPECIFICHE**

<sup>48</sup> DESTINAZIONE D'USO (USO ATTUALE)	S90
<sup>49</sup> TIPO E NUMERO UNITÀ D'USO	A <input checked="" type="checkbox"/> Residenziale (H 3 ) D <input type="checkbox"/> Turistico (K 0 ) G <input type="checkbox"/> Deposito (N 0 ) B <input checked="" type="checkbox"/> Commercio (I 3 ) E <input type="checkbox"/> Produzione (L 0 ) C <input type="checkbox"/> Serv. pubbl. (J 0 ) F <input type="checkbox"/> Uffici (M 0 )
<sup>50</sup> EPOCA DI COSTRUZIONE E RISTRUTTURAZIONE	<input type="checkbox"/> ≤1919 <input type="checkbox"/> 19-45 <input checked="" type="checkbox"/> 46-61 <input type="checkbox"/> 62-71 <input type="checkbox"/> 72-81 <input type="checkbox"/> 82-91 <input type="checkbox"/> 92-01 <input type="checkbox"/> ≥2002
<sup>51</sup> UTILIZZAZIONE	<input checked="" type="radio"/> >65% <input type="radio"/> 30-65% <input type="radio"/> <30% <input type="radio"/> Non utilizzato <input type="radio"/> In costruzione <input type="radio"/> Non finito <input type="radio"/> Abbandonato
<sup>52</sup> OCCUPANTI	18



**Sezione 1 - IDENTIFICATIVI**

Data compilazione	06 / 07 / 2018	Codice ISTAT	
1 Regione	TOSCANA		09
2 Provincia	Livorno		049
3 Comune	Collesalveti		008
4 Località abitata	Vicarello		10011
5 Sezione censuaria			71
6 Identificativo Aggregato Strutturale	0000828759	00	
7 Identificativo Unità Strutturale	013		
8 Identificativo Area di Emergenza			
9 Identificativi infrastrutture di Accessibilità/Connessione	a 0000000014	b	
	c	d	
10 Indirizzo	Via Marconi	11 Civico	12
12 Mappa in allegato (vedi retro)			

**Sezione 2 - CARATTERISTICHE GENERALI**

POSIZIONE NELL'AGGREGATO	13 Isolata <input type="radio"/> Sì <input checked="" type="radio"/> No	14 <input checked="" type="radio"/> Interna <input type="radio"/> D'estremità <input type="radio"/> D'angolo
15 FRONTE INTERFERENTE SU INFRASTRUTTURA ACCESSIBILITÀ/CONNESSIONE (H>L) O AREA DI EMERGENZA (H>d)	<input checked="" type="radio"/> Sì <input type="radio"/> No	
16 UNITÀ STRUTTURALE SPECIALISTICA	<input type="radio"/> Sì <input checked="" type="radio"/> No	17 <input type="radio"/> Chiesa <input type="radio"/> Teatro <input type="radio"/> Torre/campanile/ciminiera <input type="radio"/> Altro
18 NUMERO PIANI TOTALI (INCLUSI INTERRATI)	3	19 PIANI INTERRATI <input checked="" type="radio"/> 0 <input type="radio"/> 1 <input type="radio"/> 2 <input type="radio"/> ≥3
20 ALTEZZA MEDIA DI PIANO (m)	<input type="radio"/> ≤2,50 <input checked="" type="radio"/> 2,50-3-50 <input type="radio"/> 3,50-5,00 <input type="radio"/> ≥5,00	21 ALTEZZA ALL'IMPOSTA DELLA COPERTURA
22 VOLUME UNICO SU AC	<input type="radio"/> Sì <input checked="" type="radio"/> No	23 SUPERFICIE MEDIA DI PIANO (mq)
24 STRUTTURA PORTANTE VERTICALE	<input type="radio"/> C.a. <input type="radio"/> Acciaio <input type="radio"/> Acciaio-c.l.s. <input checked="" type="radio"/> Muratura <input type="radio"/> Mista (muratura/c.a.) <input type="radio"/> Legno <input type="radio"/> Non identificata	12
25 TIPO MURATURA	<input type="radio"/> Buona <input type="radio"/> Cattiva <input checked="" type="radio"/> Non identificata	26 CORDOLI O CATENE <input type="radio"/> Sì <input checked="" type="radio"/> No
27 PILASTRI ISOLATI	<input type="radio"/> Sì <input checked="" type="radio"/> No	28 PIANO PILOTIS <input type="radio"/> Sì <input checked="" type="radio"/> No
30 DANNO STRUTTURALE	<input type="radio"/> Gravissimo <input type="radio"/> Medio - grave <input type="radio"/> Leggero <input checked="" type="radio"/> Assente	29 SOPRAELEVAZIONI <input type="radio"/> Sì <input checked="" type="radio"/> No
PROPRIETÀ	32 <input type="radio"/> Pubblica	31 STATO MANUTENTIVO <input type="radio"/> Carente <input checked="" type="radio"/> Sufficiente <input type="radio"/> Buono
34 MORFOLOGIA	<input checked="" type="radio"/> Pianeggiante <input type="radio"/> Su leggero pendio (15°÷30°) <input type="radio"/> Su forte pendio (>30°)	33 <input checked="" type="radio"/> Privata
UBICAZIONE	35 <input type="radio"/> Sotto versante incombente o forte pendio	36 <input type="radio"/> Sopra versante incombente o cresta
MICROZONAZIONE SISMICA	37 Zona MS (condizione peggiore) <input type="radio"/> Stabile <input checked="" type="radio"/> Stabile con amplificazioni <input type="radio"/> Instabile	
GEOLOGIA / IDROGEOLOGIA	Tipo instabilità 38 <input type="radio"/> Frana 39 <input type="radio"/> Liquefazione 40 <input type="radio"/> Faglia attiva e capace 41 <input type="radio"/> Cedimenti differenziali 42 <input type="radio"/> Cavità sotterranee	
	Localizzazione frana 43 <input type="radio"/> Interferente con l'unità strutturale 44 <input type="radio"/> A monte 45 <input type="radio"/> A valle	
	Rischio PAI <input type="radio"/> R1 <input checked="" type="radio"/> R2 <input type="radio"/> R3 <input type="radio"/> R4 47 Area alluvionabile <input type="radio"/> Sì <input checked="" type="radio"/> No	

**Sezione 3 - CARATTERISTICHE SPECIFICHE**

48 DESTINAZIONE D'USO (USO ATTUALE)	S90			
49 TIPO E NUMERO UNITÀ D'USO	A <input checked="" type="checkbox"/> Residenziale (H 5 )	D <input type="checkbox"/> Turistico (K 0 )	G <input type="checkbox"/> Deposito (N 0 )	
	B <input type="checkbox"/> Commercio (I 0 )	E <input type="checkbox"/> Produzione (L 0 )		
	C <input type="checkbox"/> Serv. pubbl. (J 0 )	F <input type="checkbox"/> Uffici (M 0 )		
50 EPOCA DI COSTRUZIONE E RISTRUTTURAZIONE	<input type="checkbox"/> ≤1919 <input type="checkbox"/> 19-45 <input checked="" type="checkbox"/> 46-61 <input type="checkbox"/> 62-71 <input type="checkbox"/> 72-81 <input type="checkbox"/> 82-91 <input type="checkbox"/> 92-01 <input type="checkbox"/> ≥2002			
51 UTILIZZAZIONE	<input checked="" type="radio"/> >65% <input type="radio"/> 30-65% <input type="radio"/> <30% <input type="radio"/> Non utilizzato <input type="radio"/> In costruzione <input type="radio"/> Non finito <input type="radio"/> Abbandonato			
52 OCCUPANTI	20			

**Sezione 1 - IDENTIFICATIVI**

Data compilazione	06 / 07 / 2018	Codice ISTAT	
1 Regione	TOSCANA		09
2 Provincia	Livorno		049
3 Comune	Collesalveti		008
4 Località abitata	Vicarello		10011
5 Sezione censuaria			71
6 Identificativo Aggregato Strutturale	0000828759	00	
7 Identificativo Unità Strutturale	014		
8 Identificativo Area di Emergenza			
9 Identificativi infrastrutture di Accessibilità/Connessione	a	b	
	c	d	
10 Indirizzo	Via Marconi	11 Civico	
12 Mappa in allegato (vedi retro)			

**Sezione 2 - CARATTERISTICHE GENERALI**

POSIZIONE NELL'AGGREGATO <sup>13</sup> Isolata <input type="radio"/> Sì <input checked="" type="radio"/> No	<sup>14</sup> <input checked="" type="radio"/> Interna <input type="radio"/> D'estremità <input type="radio"/> D'angolo
<sup>15</sup> FRONTE INTERFERENTE SU INFRASTRUTTURA ACCESSIBILITÀ/CONNESSIONE (H>L) O AREA DI EMERGENZA (H>d) <input type="radio"/> Sì <input checked="" type="radio"/> No	
<sup>16</sup> UNITÀ STRUTTURALE SPECIALISTICA <input type="radio"/> Sì <input checked="" type="radio"/> No	<sup>17</sup> <input type="radio"/> Chiesa <input type="radio"/> Teatro <input type="radio"/> Torre/campanile/ciminiera <input type="radio"/> Altro
<sup>18</sup> NUMERO PIANI TOTALI (INCLUSI INTERRATI) 2	<sup>19</sup> PIANI INTERRATI <input checked="" type="radio"/> 0 <input type="radio"/> 1 <input type="radio"/> 2 <input type="radio"/> ≥3
<sup>20</sup> ALTEZZA MEDIA DI PIANO (m) <input type="radio"/> ≤2,50 <input checked="" type="radio"/> 2,50-3-50 <input type="radio"/> 3,50-5,00 <input type="radio"/> ≥5,00	<sup>21</sup> ALTEZZA ALL'IMPOSTA DELLA COPERTURA 6
<sup>22</sup> VOLUME UNICO SU AC <input type="radio"/> Sì <input checked="" type="radio"/> No	<sup>23</sup> SUPERFICIE MEDIA DI PIANO (mq) 105
<sup>24</sup> STRUTTURA PORTANTE VERTICALE <input type="radio"/> C.a. <input type="radio"/> Acciaio <input type="radio"/> Acciaio-c.l.s. <input checked="" type="radio"/> Muratura <input type="radio"/> Mista (muratura/c.a.) <input type="radio"/> Legno <input type="radio"/> Non identificata	
<sup>25</sup> TIPO MURATURA <input type="radio"/> Buona <input type="radio"/> Cattiva <input checked="" type="radio"/> Non identificata	<sup>26</sup> CORDOLI O CATENE <input type="radio"/> Sì <input checked="" type="radio"/> No
<sup>27</sup> PILASTRI ISOLATI <input type="radio"/> Sì <input checked="" type="radio"/> No	<sup>28</sup> PIANO PILOTIS <input type="radio"/> Sì <input checked="" type="radio"/> No
<sup>29</sup> SOPRAELEVAZIONI <input type="radio"/> Sì <input checked="" type="radio"/> No	
<sup>30</sup> DANNO STRUTTURALE <input type="radio"/> Gravissimo <input type="radio"/> Medio - grave <input type="radio"/> Leggero <input checked="" type="radio"/> Assente	<sup>31</sup> STATO MANUTENTIVO <input type="radio"/> Carente <input checked="" type="radio"/> Sufficiente <input type="radio"/> Buono
PROPRIETÀ <sup>32</sup> <input type="radio"/> Pubblica <input checked="" type="radio"/> Privata	<sup>33</sup> <input checked="" type="checkbox"/> Privata
<sup>34</sup> MORFOLOGIA <input checked="" type="radio"/> Pianeggiante <input type="radio"/> Su leggero pendio (15°÷30°) <input type="radio"/> Su forte pendio (>30°)	
UBICAZIONE <sup>35</sup> <input type="radio"/> Sotto versante incombente o forte pendio <input checked="" type="radio"/> Sopra versante incombente o cresta	<sup>36</sup> <input type="radio"/> Sotto versante incombente o forte pendio <input checked="" type="radio"/> Sopra versante incombente o cresta
MICROZONAZIONE <sup>37</sup> Zona MS (condizione peggiore) <input type="radio"/> Stabile <input checked="" type="radio"/> Stabile con amplificazioni <input type="radio"/> Instabile	
SISMICA Tipo instabilità <sup>38</sup> <input type="radio"/> Frana <input checked="" type="radio"/> Liquefazione <input type="radio"/> Faglia attiva e capace <input type="radio"/> Cedimenti differenziali <input type="radio"/> Cavità sotterranee	
GEOLOGIA / IDROGEOLOGIA Localizzazione frana <sup>43</sup> <input type="radio"/> Interferente con l'unità strutturale <input type="radio"/> A monte <input type="radio"/> A valle	<sup>44</sup> <input type="radio"/> A monte <input type="radio"/> A valle <sup>45</sup> <input type="radio"/> A monte <input type="radio"/> A valle
Rischio PAI <sup>46</sup> <input type="radio"/> R1 <input checked="" type="radio"/> R2 <input type="radio"/> R3 <input type="radio"/> R4	<sup>47</sup> Area alluvionabile <input type="radio"/> Sì <input checked="" type="radio"/> No

**Sezione 3 - CARATTERISTICHE SPECIFICHE**

<sup>48</sup> DESTINAZIONE D'USO (USO ATTUALE)	S90
<sup>49</sup> TIPO E NUMERO UNITÀ D'USO	A <input checked="" type="checkbox"/> Residenziale (H 2 ) D <input type="checkbox"/> Turistico (K 0 ) G <input type="checkbox"/> Deposito (N 0 ) B <input type="checkbox"/> Commercio (I 0 ) E <input type="checkbox"/> Produzione (L 0 ) C <input type="checkbox"/> Serv. pubbl. (J 0 ) F <input type="checkbox"/> Uffici (M 0 )
<sup>50</sup> EPOCA DI COSTRUZIONE E RISTRUTTURAZIONE	<input type="checkbox"/> ≤1919 <input type="checkbox"/> 19-45 <input checked="" type="checkbox"/> 46-61 <input type="checkbox"/> 62-71 <input type="checkbox"/> 72-81 <input type="checkbox"/> 82-91 <input type="checkbox"/> 92-01 <input type="checkbox"/> ≥2002
<sup>51</sup> UTILIZZAZIONE	<input checked="" type="radio"/> >65% <input type="radio"/> 30-65% <input type="radio"/> <30% <input type="radio"/> Non utilizzato <input type="radio"/> In costruzione <input type="radio"/> Non finito <input type="radio"/> Abbandonato
<sup>52</sup> OCCUPANTI	8

**Sezione 1 - IDENTIFICATIVI**

Data compilazione	06 / 07 / 2018	Codice ISTAT	
1 Regione	TOSCANA		09
2 Provincia	Livorno		049
3 Comune	Collesalveti		008
4 Località abitata	Vicarello		10011
5 Sezione censuaria			71
6 Identificativo Aggregato Strutturale	0000828759	00	
7 Identificativo Unità Strutturale	015		
8 Identificativo Area di Emergenza			
9 Identificativi infrastrutture di Accessibilità/Connessione	a	b	
	c	d	
10 Indirizzo	Via Marconi	11 Civico	
12 Mappa in allegato (vedi retro)			

**Sezione 2 - CARATTERISTICHE GENERALI**

POSIZIONE NELL'AGGREGATO	13 Isolata <input type="radio"/> Sì <input checked="" type="radio"/> No	14 <input type="radio"/> Interna <input checked="" type="radio"/> D'estremità <input type="radio"/> D'angolo	
15 FRONTE INTERFERENTE SU INFRASTRUTTURA ACCESSIBILITÀ/CONNESSIONE (H>L) O AREA DI EMERGENZA (H>d)	<input type="radio"/> Sì <input checked="" type="radio"/> No		
16 UNITÀ STRUTTURALE SPECIALISTICA	<input type="radio"/> Sì <input checked="" type="radio"/> No	17 <input type="radio"/> Chiesa <input type="radio"/> Teatro <input type="radio"/> Torre/campanile/ciminiera <input type="radio"/> Altro	
18 NUMERO PIANI TOTALI (INCLUSI INTERRATI)	1	19 PIANI INTERRATI <input checked="" type="radio"/> 0 <input type="radio"/> 1 <input type="radio"/> 2 <input type="radio"/> ≥3	
20 ALTEZZA MEDIA DI PIANO (m)	<input type="radio"/> ≤2,50 <input checked="" type="radio"/> 2,50-3-50 <input type="radio"/> 3,50-5,00 <input type="radio"/> ≥5,00	21 ALTEZZA ALL'IMPOSTA DELLA COPERTURA	
22 VOLUME UNICO SU AC	<input type="radio"/> Sì <input checked="" type="radio"/> No	23 SUPERFICIE MEDIA DI PIANO (mq)	
24 STRUTTURA PORTANTE VERTICALE	<input type="radio"/> C.a. <input type="radio"/> Acciaio <input type="radio"/> Acciaio-c.l.s. <input checked="" type="radio"/> Muratura <input type="radio"/> Mista (muratura/c.a.) <input type="radio"/> Legno <input type="radio"/> Non identificata	4	
25 TIPO MURATURA	<input type="radio"/> Buona <input type="radio"/> Cattiva <input checked="" type="radio"/> Non identificata	26 CORDOLI O CATENE	
27 PILASTRI ISOLATI	<input type="radio"/> Sì <input checked="" type="radio"/> No	<input type="radio"/> Sì <input checked="" type="radio"/> No	
28 PIANO PILOTIS	<input type="radio"/> Sì <input checked="" type="radio"/> No	29 SOPRAELEVAZIONI	
29 SOPRAELEVAZIONI	<input type="radio"/> Sì <input checked="" type="radio"/> No	30 DANNO STRUTTURALE	
30 DANNO STRUTTURALE	<input type="radio"/> Gravissimo <input type="radio"/> Medio - grave <input type="radio"/> Leggero <input checked="" type="radio"/> Assente	31 STATO MANUTENTIVO	
31 STATO MANUTENTIVO	<input type="radio"/> Carente <input checked="" type="radio"/> Sufficiente <input type="radio"/> Buono	32 PROPRIETÀ	
32 PROPRIETÀ	<input type="radio"/> Pubblica <input checked="" type="radio"/> Privata	33	
33	<input checked="" type="radio"/> Pianeggiante <input type="radio"/> Su leggero pendio (15°÷30°) <input type="radio"/> Su forte pendio (>30°)	34 MORFOLOGIA	
34 MORFOLOGIA	<input checked="" type="radio"/> Pianeggiante <input type="radio"/> Su leggero pendio (15°÷30°) <input type="radio"/> Su forte pendio (>30°)	35 UBICAZIONE	
35 UBICAZIONE	<input type="radio"/> Sotto versante incombente o forte pendio <input checked="" type="radio"/> Sopra versante incombente o cresta	36	
36	<input type="radio"/> Sotto versante incombente o forte pendio <input checked="" type="radio"/> Sopra versante incombente o cresta	37 MICROZONAZIONE SISMICA	
37 MICROZONAZIONE SISMICA	37 Zona MS (condizione peggiore) <input type="radio"/> Stabile <input checked="" type="radio"/> Stabile con amplificazioni <input type="radio"/> Instabile	38	
38	Tipo instabilità <input type="radio"/> Frana <input type="radio"/> Liquefazione <input type="radio"/> Faglia attiva e capace <input type="radio"/> Cedimenti differenziali <input type="radio"/> Cavità sotterranee	39	
39	Localizzazione frana <input type="radio"/> Interferente con l'unità strutturale <input type="radio"/> A monte <input type="radio"/> A valle	40	
40	Rischio PAI <input type="radio"/> R1 <input checked="" type="radio"/> R2 <input type="radio"/> R3 <input type="radio"/> R4	41	
41	Area alluvionabile <input type="radio"/> Sì <input checked="" type="radio"/> No	42	
42	Area alluvionabile <input type="radio"/> Sì <input checked="" type="radio"/> No	43	
43		44	
44		45	
45		46	
46		47	
47		48	
48		49	
48 DESTINAZIONE D'USO (USO ATTUALE)	S90		
49 TIPO E NUMERO UNITÀ D'USO	A <input checked="" type="checkbox"/> Residenziale (H 1 )	D <input type="checkbox"/> Turistico (K 0 )	G <input type="checkbox"/> Deposito (N 0 )
	B <input type="checkbox"/> Commercio (I 0 )	E <input type="checkbox"/> Produzione (L 0 )	
	C <input type="checkbox"/> Serv. pubbl. (J 0 )	F <input type="checkbox"/> Uffici (M 0 )	
50 EPOCA DI COSTRUZIONE E RISTRUTTURAZIONE	<input type="checkbox"/> ≤1919 <input type="checkbox"/> 19-45 <input checked="" type="checkbox"/> 46-61 <input type="checkbox"/> 62-71 <input type="checkbox"/> 72-81 <input type="checkbox"/> 82-91 <input type="checkbox"/> 92-01 <input type="checkbox"/> ≥2002		
51 UTILIZZAZIONE	<input checked="" type="radio"/> >65% <input type="radio"/> 30-65% <input type="radio"/> <30% <input type="radio"/> Non utilizzato <input type="radio"/> In costruzione <input type="radio"/> Non finito <input type="radio"/> Abbandonato		
52 OCCUPANTI	4		

**Sezione 3 - CARATTERISTICHE SPECIFICHE**



**Sezione 1 - IDENTIFICATIVI**

Data compilazione	01 / 08 / 2018	Codice ISTAT	
1 Regione	TOSCANA		09
2 Provincia	Livorno		049
3 Comune	Collesalveti		008
4 Località abitata	Collesalveti		10002
5 Sezione censuaria			3
6 Identificativo Aggregato Strutturale	0000829800	00	
7 Identificativo Unità Strutturale	001		
8 Identificativo Area di Emergenza			
9 Identificativi infrastrutture di Accessibilità/Connessione	a	b	
	c	d	
10 Indirizzo	Via Garibaldi	11 Civico	
12 Mappa in allegato (vedi retro)			

**Sezione 2 - CARATTERISTICHE GENERALI**

POSIZIONE NELL'AGGREGATO	<sup>13</sup> Isolata <input type="radio"/> Sì <input checked="" type="radio"/> No	<sup>14</sup> <input type="radio"/> Interna <input checked="" type="radio"/> D'estremità <input type="radio"/> D'angolo
<sup>15</sup> FRONTE INTERFERENTE SU INFRASTRUTTURA ACCESSIBILITÀ/CONNESSIONE (H>L) O AREA DI EMERGENZA (H>d)	<input type="radio"/> Sì <input checked="" type="radio"/> No	
<sup>16</sup> UNITÀ STRUTTURALE SPECIALISTICA	<input type="radio"/> Sì <input checked="" type="radio"/> No	<sup>17</sup> <input type="radio"/> Chiesa <input type="radio"/> Teatro <input type="radio"/> Torre/campanile/ciminiera <input type="radio"/> Altro
<sup>18</sup> NUMERO PIANI TOTALI (INCLUSI INTERRATI)	2	<sup>19</sup> PIANI INTERRATI <input checked="" type="radio"/> 0 <input type="radio"/> 1 <input type="radio"/> 2 <input type="radio"/> ≥3
<sup>20</sup> ALTEZZA MEDIA DI PIANO (m)	<input type="radio"/> ≤2,50 <input checked="" type="radio"/> 2,50-3-50 <input type="radio"/> 3,50-5,00 <input type="radio"/> ≥5,00	<sup>21</sup> ALTEZZA ALL'IMPOSTA DELLA COPERTURA
<sup>22</sup> VOLUME UNICO SU AC	<input type="radio"/> Sì <input checked="" type="radio"/> No	<sup>23</sup> SUPERFICIE MEDIA DI PIANO (mq)
<sup>24</sup> STRUTTURA PORTANTE VERTICALE	<input type="radio"/> C.a. <input type="radio"/> Acciaio <input type="radio"/> Acciaio-c.l.s. <input checked="" type="radio"/> Muratura <input type="radio"/> Mista (muratura/c.a.) <input type="radio"/> Legno <input type="radio"/> Non identificata	7
<sup>25</sup> TIPO MURATURA	<input type="radio"/> Buona <input type="radio"/> Cattiva <input checked="" type="radio"/> Non identificata	<sup>26</sup> CORDOLI O CATENE
<sup>27</sup> PILASTRI ISOLATI	<input type="radio"/> Sì <input checked="" type="radio"/> No	<input type="radio"/> Sì <input checked="" type="radio"/> No
<sup>28</sup> PIANO PILOTIS	<input type="radio"/> Sì <input checked="" type="radio"/> No	<sup>29</sup> SOPRAELEVAZIONI
<sup>30</sup> DANNO STRUTTURALE	<input type="radio"/> Gravissimo <input type="radio"/> Medio - grave <input type="radio"/> Leggero <input checked="" type="radio"/> Assente	<input type="radio"/> Sì <input checked="" type="radio"/> No
<sup>31</sup> STATO MANUTENTIVO	<input type="radio"/> Carente <input checked="" type="radio"/> Sufficiente <input type="radio"/> Buono	
PROPRIETÀ	<sup>32</sup> <input type="radio"/> Pubblica <input checked="" type="radio"/> Privata	
<sup>34</sup> MORFOLOGIA	<input type="radio"/> Pianeggiante <input checked="" type="radio"/> Su leggero pendio (15°÷30°) <input type="radio"/> Su forte pendio (>30°)	
UBICAZIONE	<sup>35</sup> <input type="radio"/> Sotto versante incombente o forte pendio <input checked="" type="radio"/> Sopra versante incombente o cresta	
MICROZONAZIONE SISMICA	<sup>37</sup> Zona MS (condizione peggiore) <input type="radio"/> Stabile <input checked="" type="radio"/> Stabile con amplificazioni <input type="radio"/> Instabile	
<sup>38</sup> Tipo instabilità	<input type="radio"/> Frana <input checked="" type="radio"/> Liquefazione <input type="radio"/> Faglia attiva e capace	<sup>41</sup> Cedimenti differenziali <sup>42</sup> Cavità sotterranee
<sup>43</sup> Localizzazione frana	<input type="radio"/> Interferente con l'unità strutturale <input type="radio"/> A monte <input type="radio"/> A valle	
<sup>44</sup> IDROGEOLOGIA	Rischio PAI <input type="radio"/> R1 <input type="radio"/> R2 <input type="radio"/> R3 <input type="radio"/> R4	<sup>45</sup> Area alluvionabile <input type="radio"/> Sì <input checked="" type="radio"/> No

**Sezione 3 - CARATTERISTICHE SPECIFICHE**

<sup>48</sup> DESTINAZIONE D'USO (USO ATTUALE)	S91			
<sup>49</sup> TIPO E NUMERO UNITÀ D'USO	A <input checked="" type="checkbox"/> Residenziale (H 1)	D <input type="checkbox"/> Turistico (K 0)	G <input type="checkbox"/> Deposito (N 0)	
	B <input checked="" type="checkbox"/> Commercio (I 3)	E <input type="checkbox"/> Produzione (L 0)		
	C <input type="checkbox"/> Serv. pubbl. (J 0)	F <input type="checkbox"/> Uffici (M 0)		
<sup>50</sup> EPOCA DI COSTRUZIONE E RISTRUTTURAZIONE	<input type="checkbox"/> ≤1919 <input type="checkbox"/> 19-45 <input checked="" type="checkbox"/> 46-61 <input type="checkbox"/> 62-71 <input type="checkbox"/> 72-81 <input type="checkbox"/> 82-91 <input type="checkbox"/> 92-01 <input type="checkbox"/> ≥2002			
<sup>51</sup> UTILIZZAZIONE	<input checked="" type="radio"/> >65% <input type="radio"/> 30-65% <input type="radio"/> <30% <input type="radio"/> Non utilizzato <input type="radio"/> In costruzione <input type="radio"/> Non finito <input type="radio"/> Abbandonato			
<sup>52</sup> OCCUPANTI	10			

**Sezione 1 - IDENTIFICATIVI**

Data compilazione	01 / 08 / 2018	Codice ISTAT	
1 Regione	TOSCANA		09
2 Provincia	Livorno		049
3 Comune	Collesalveti		008
4 Località abitata	Collesalveti		10002
5 Sezione censuaria			3
6 Identificativo Aggregato Strutturale	0000829800	00	
7 Identificativo Unità Strutturale	002		
8 Identificativo Area di Emergenza			
9 Identificativi infrastrutture di Accessibilità/Connessione	a 0000000046	b	0000000044
	c	d	
10 Indirizzo	Via Garibaldi	11 Civico	
12 Mappa in allegato (vedi retro)			

**Sezione 2 - CARATTERISTICHE GENERALI**

POSIZIONE NELL'AGGREGATO	13 Isolata <input type="radio"/> Sì <input checked="" type="radio"/> No	14 <input checked="" type="radio"/> Interna <input type="radio"/> D'estremità <input type="radio"/> D'angolo
15 FRONTE INTERFERENTE SU INFRASTRUTTURA ACCESSIBILITÀ/CONNESSIONE (H>L) O AREA DI EMERGENZA (H>d)	<input checked="" type="radio"/> Sì <input type="radio"/> No	
16 UNITÀ STRUTTURALE SPECIALISTICA	<input type="radio"/> Sì <input checked="" type="radio"/> No	17 <input type="radio"/> Chiesa <input type="radio"/> Teatro <input type="radio"/> Torre/campanile/ciminiera <input type="radio"/> Altro
18 NUMERO PIANI TOTALI (INCLUSI INTERRATI)	3	19 PIANI INTERRATI <input checked="" type="radio"/> 0 <input type="radio"/> 1 <input type="radio"/> 2 <input type="radio"/> ≥3
20 ALTEZZA MEDIA DI PIANO (m)	<input type="radio"/> ≤2,50 <input checked="" type="radio"/> 2,50-3-50 <input type="radio"/> 3,50-5,00 <input type="radio"/> ≥5,00	21 ALTEZZA ALL'IMPOSTA DELLA COPERTURA
22 VOLUME UNICO SU AC	<input type="radio"/> Sì <input checked="" type="radio"/> No	23 SUPERFICIE MEDIA DI PIANO (mq)
24 STRUTTURA PORTANTE VERTICALE	<input type="radio"/> C.a. <input type="radio"/> Acciaio <input type="radio"/> Acciaio-c.l.s. <input checked="" type="radio"/> Muratura <input type="radio"/> Mista (muratura/c.a.) <input type="radio"/> Legno <input type="radio"/> Non identificata	11
25 TIPO MURATURA	<input type="radio"/> Buona <input type="radio"/> Cattiva <input checked="" type="radio"/> Non identificata	26 CORDOLI O CATENE <input type="radio"/> Sì <input checked="" type="radio"/> No
27 PILASTRI ISOLATI	<input type="radio"/> Sì <input checked="" type="radio"/> No	28 PIANO PILOTIS <input type="radio"/> Sì <input checked="" type="radio"/> No
29 SOPRAELEVAZIONI	<input type="radio"/> Sì <input checked="" type="radio"/> No	31 STATO MANUTENTIVO <input type="radio"/> Carente <input checked="" type="radio"/> Sufficiente <input type="radio"/> Buono
30 DANNO STRUTTURALE	<input type="radio"/> Gravissimo <input type="radio"/> Medio - grave <input type="radio"/> Leggero <input checked="" type="radio"/> Assente	32 PROPRIETÀ <input type="radio"/> Pubblica <input checked="" type="radio"/> Privata
33 MORFOLOGIA	<input type="radio"/> Pianeggiante <input checked="" type="radio"/> Su leggero pendio (15°÷30°) <input type="radio"/> Su forte pendio (>30°)	34
35 UBICAZIONE	<input type="radio"/> Sotto versante incombente o forte pendio <input checked="" type="radio"/> Sopra versante incombente o cresta	36
37 MICROZONAZIONE SISMICA	Zona MS (condizione peggiore) <input type="radio"/> Stabile <input checked="" type="radio"/> Stabile con amplificazioni <input type="radio"/> Instabile	38
38	Tipo instabilità <input type="radio"/> Frana <input checked="" type="radio"/> Liquefazione <input type="radio"/> Faglia attiva e capace <input type="radio"/> Cedimenti differenziali <input type="radio"/> Cavità sotterranee	39
39	Localizzazione frana <input type="radio"/> Interferente con l'unità strutturale <input type="radio"/> A monte <input type="radio"/> A valle	40
40	Rischio PAI <input type="radio"/> R1 <input type="radio"/> R2 <input type="radio"/> R3 <input type="radio"/> R4 <input type="radio"/> Area alluvionabile <input type="radio"/> Sì <input checked="" type="radio"/> No	41
41		42
42		43
43		44
44		45
45		46
46		47
47		48

**Sezione 3 - CARATTERISTICHE SPECIFICHE**

48 DESTINAZIONE D'USO (USO ATTUALE)	S90			
49 TIPO E NUMERO UNITÀ D'USO	A <input checked="" type="checkbox"/> Residenziale (H 2 )	D <input type="checkbox"/> Turistico (K 0 )	G <input type="checkbox"/> Deposito (N 0 )	
	B <input checked="" type="checkbox"/> Commercio (I 1 )	E <input type="checkbox"/> Produzione (L 0 )		
	C <input type="checkbox"/> Serv. pubbl. (J 0 )	F <input type="checkbox"/> Uffici (M 0 )		
50 EPOCA DI COSTRUZIONE E RISTRUTTURAZIONE	<input type="checkbox"/> ≤1919 <input type="checkbox"/> 19-45 <input checked="" type="checkbox"/> 46-61 <input type="checkbox"/> 62-71 <input type="checkbox"/> 72-81 <input type="checkbox"/> 82-91 <input type="checkbox"/> 92-01 <input type="checkbox"/> ≥2002			
51 UTILIZZAZIONE	<input checked="" type="radio"/> >65% <input type="radio"/> 30-65% <input type="radio"/> <30% <input type="radio"/> Non utilizzato <input type="radio"/> In costruzione <input type="radio"/> Non finito <input type="radio"/> Abbandonato			
52 OCCUPANTI	10			

### Sezione 1 - IDENTIFICATIVI

Data compilazione	01 / 08 / 2018	Codice ISTAT	
1 Regione	TOSCANA		09
2 Provincia	Livorno		049
3 Comune	Collesalveti		008
4 Località abitata	Collesalveti		10002
5 Sezione censuaria			3
6 Identificativo Aggregato Strutturale	0000829800	00	
7 Identificativo Unità Strutturale	003		
8 Identificativo Area di Emergenza			
9 Identificativi infrastrutture di Accessibilità/Connessione	a	b	
	c	d	
10 Indirizzo	Via Garibaldi	11 Civico	
12 Mappa in allegato (vedi retro)			

### Sezione 2 - CARATTERISTICHE GENERALI

POSIZIONE NELL'AGGREGATO	13 Isolata <input type="radio"/> Sì <input checked="" type="radio"/> No	14 <input type="radio"/> Interna <input checked="" type="radio"/> D'estremità <input type="radio"/> D'angolo
15 FRONTE INTERFERENTE SU INFRASTRUTTURA ACCESSIBILITÀ/CONNESSIONE (H>L) O AREA DI EMERGENZA (H>d)	<input type="radio"/> Sì <input checked="" type="radio"/> No	
16 UNITÀ STRUTTURALE SPECIALISTICA	<input type="radio"/> Sì <input checked="" type="radio"/> No	17 <input type="radio"/> Chiesa <input type="radio"/> Teatro <input type="radio"/> Torre/campanile/ciminiera <input type="radio"/> Altro
18 NUMERO PIANI TOTALI (INCLUSI INTERRATI)	2	19 PIANI INTERRATI <input checked="" type="radio"/> 0 <input type="radio"/> 1 <input type="radio"/> 2 <input type="radio"/> ≥3
20 ALTEZZA MEDIA DI PIANO (m)	<input type="radio"/> ≤2,50 <input checked="" type="radio"/> 2,50-3-50 <input type="radio"/> 3,50-5,00 <input type="radio"/> ≥5,00	21 ALTEZZA ALL'IMPOSTA DELLA COPERTURA
22 VOLUME UNICO SU AC	<input type="radio"/> Sì <input checked="" type="radio"/> No	23 SUPERFICIE MEDIA DI PIANO (mq)
24 STRUTTURA PORTANTE VERTICALE	<input type="radio"/> C.a. <input type="radio"/> Acciaio <input type="radio"/> Acciaio-c.l.s. <input checked="" type="radio"/> Muratura <input type="radio"/> Mista (muratura/c.a.) <input type="radio"/> Legno <input type="radio"/> Non identificata	6
25 TIPO MURATURA	<input type="radio"/> Buona <input type="radio"/> Cattiva <input checked="" type="radio"/> Non identificata	26 CORDOLI O CATENE <input type="radio"/> Sì <input checked="" type="radio"/> No
27 PILASTRI ISOLATI	<input type="radio"/> Sì <input checked="" type="radio"/> No	28 PIANO PILOTIS <input type="radio"/> Sì <input checked="" type="radio"/> No
30 DANNO STRUTTURALE	<input type="radio"/> Gravissimo <input type="radio"/> Medio - grave <input type="radio"/> Leggero <input checked="" type="radio"/> Assente	29 SOPRAELEVAZIONI <input type="radio"/> Sì <input checked="" type="radio"/> No
PROPRIETÀ	32 <input type="radio"/> Pubblica	31 STATO MANUTENTIVO <input type="radio"/> Carente <input checked="" type="radio"/> Sufficiente <input type="radio"/> Buono
34 MORFOLOGIA	<input type="radio"/> Pianeggiante <input checked="" type="radio"/> Su leggero pendio (15°÷30°) <input type="radio"/> Su forte pendio (>30°)	33 <input checked="" type="radio"/> Privata
UBICAZIONE	35 <input type="radio"/> Sotto versante incombente o forte pendio	36 <input type="radio"/> Sopra versante incombente o cresta
MICROZONAZIONE SISMICA	37 Zona MS (condizione peggiore) <input type="radio"/> Stabile <input checked="" type="radio"/> Stabile con amplificazioni <input type="radio"/> Instabile	
GEOLOGIA / IDROGEOLOGIA	Tipo instabilità 38 <input type="radio"/> Frana 39 <input type="radio"/> Liquefazione 40 <input type="radio"/> Faglia attiva e capace	41 <input type="radio"/> Cedimenti differenziali 42 <input type="radio"/> Cavità sotterranee
	Localizzazione frana 43 <input type="radio"/> Interferente con l'unità strutturale	44 <input type="radio"/> A monte 45 <input type="radio"/> A valle
	Rischio PAI <input type="radio"/> R1 <input type="radio"/> R2 <input type="radio"/> R3 <input type="radio"/> R4	47 Area alluvionabile <input type="radio"/> Sì <input checked="" type="radio"/> No

### Sezione 3 - CARATTERISTICHE SPECIFICHE

48 DESTINAZIONE D'USO (USO ATTUALE)	S90			
49 TIPO E NUMERO UNITÀ D'USO	A <input checked="" type="checkbox"/> Residenziale (H 1 )	D <input type="checkbox"/> Turistico (K 0 )	G <input type="checkbox"/> Deposito (N 0 )	
	B <input type="checkbox"/> Commercio (I 0 )	E <input type="checkbox"/> Produzione (L 0 )		
	C <input type="checkbox"/> Serv. pubbl. (J 0 )	F <input type="checkbox"/> Uffici (M 0 )		
50 EPOCA DI COSTRUZIONE E RISTRUTTURAZIONE	<input type="checkbox"/> ≤1919	<input type="checkbox"/> 19-45	<input checked="" type="checkbox"/> 46-61	<input type="checkbox"/> 62-71 <input type="checkbox"/> 72-81 <input type="checkbox"/> 82-91 <input type="checkbox"/> 92-01 <input type="checkbox"/> ≥2002
51 UTILIZZAZIONE	<input checked="" type="radio"/> >65% <input type="radio"/> 30-65% <input type="radio"/> <30% <input type="radio"/> Non utilizzato <input type="radio"/> In costruzione <input type="radio"/> Non finito <input type="radio"/> Abbandonato			
52 OCCUPANTI	4			



### Sezione 1 - IDENTIFICATIVI

Data compilazione	01 / 08 / 2018	Codice ISTAT	
1 Regione	TOSCANA		09
2 Provincia	Livorno		049
3 Comune	Collesalveti		008
4 Località abitata	Collesalveti		10002
5 Sezione censuaria			3
6 Identificativo Aggregato Strutturale	0000829800	00	
7 Identificativo Unità Strutturale	004		
8 Identificativo Area di Emergenza			
9 Identificativi infrastrutture di Accessibilità/Connessione	a	b	
	c	d	
10 Indirizzo	Via Garibaldi	11 Civico	
12 Mappa in allegato (vedi retro)			

### Sezione 2 - CARATTERISTICHE GENERALI

POSIZIONE NELL'AGGREGATO	13 Isolata <input type="radio"/> Sì <input checked="" type="radio"/> No	14 <input checked="" type="radio"/> Interna <input type="radio"/> D'estremità <input type="radio"/> D'angolo
15 FRONTE INTERFERENTE SU INFRASTRUTTURA ACCESSIBILITÀ/CONNESSIONE (H>L) O AREA DI EMERGENZA (H>d)	<input type="radio"/> Sì <input checked="" type="radio"/> No	
16 UNITÀ STRUTTURALE SPECIALISTICA	<input type="radio"/> Sì <input checked="" type="radio"/> No	17 <input type="radio"/> Chiesa <input type="radio"/> Teatro <input type="radio"/> Torre/campanile/ciminiera <input type="radio"/> Altro
18 NUMERO PIANI TOTALI (INCLUSI INTERRATI)	2	19 PIANI INTERRATI <input checked="" type="radio"/> 0 <input type="radio"/> 1 <input type="radio"/> 2 <input type="radio"/> ≥3
20 ALTEZZA MEDIA DI PIANO (m)	<input type="radio"/> ≤2,50 <input checked="" type="radio"/> 2,50-3-50 <input type="radio"/> 3,50-5,00 <input type="radio"/> ≥5,00	21 ALTEZZA ALL'IMPOSTA DELLA COPERTURA
22 VOLUME UNICO SU AC	<input type="radio"/> Sì <input checked="" type="radio"/> No	23 SUPERFICIE MEDIA DI PIANO (mq)
24 STRUTTURA PORTANTE VERTICALE	<input type="radio"/> C.a. <input type="radio"/> Acciaio <input type="radio"/> Acciaio-c.l.s. <input checked="" type="radio"/> Muratura <input type="radio"/> Mista (muratura/c.a.) <input type="radio"/> Legno <input type="radio"/> Non identificata	6
25 TIPO MURATURA	<input type="radio"/> Buona <input type="radio"/> Cattiva <input checked="" type="radio"/> Non identificata	26 CORDOLI O CATENE <input type="radio"/> Sì <input checked="" type="radio"/> No
27 PILASTRI ISOLATI	<input type="radio"/> Sì <input checked="" type="radio"/> No	28 PIANO PILOTIS <input type="radio"/> Sì <input checked="" type="radio"/> No
29 SOPRAELEVAZIONI	<input type="radio"/> Sì <input checked="" type="radio"/> No	31 STATO MANUTENTIVO <input type="radio"/> Carente <input checked="" type="radio"/> Sufficiente <input type="radio"/> Buono
30 DANNO STRUTTURALE	<input type="radio"/> Gravissimo <input type="radio"/> Medio - grave <input type="radio"/> Leggero <input checked="" type="radio"/> Assente	32 PROPRIETÀ <input type="radio"/> Pubblica <input checked="" type="radio"/> Privata
33 MORFOLOGIA	<input type="radio"/> Pianeggiante <input checked="" type="radio"/> Su leggero pendio (15°÷30°) <input type="radio"/> Su forte pendio (>30°)	34
35 UBICAZIONE	<input type="radio"/> Sotto versante incombente o forte pendio <input checked="" type="radio"/> Sopra versante incombente o cresta	36
37 MICROZONAZIONE SISMICA	Zona MS (condizione peggiore) <input type="radio"/> Stabile <input checked="" type="radio"/> Stabile con amplificazioni <input type="radio"/> Instabile	38
39	Tipo instabilità <input type="radio"/> Frana <input checked="" type="radio"/> Liquefazione <input type="radio"/> Faglia attiva e capace <input type="radio"/> Cedimenti differenziali <input type="radio"/> Cavità sotterranee	40
41	Localizzazione frana <input type="radio"/> Interferente con l'unità strutturale <input type="radio"/> A monte <input type="radio"/> A valle	42
43	Rischio PAI <input type="radio"/> R1 <input type="radio"/> R2 <input type="radio"/> R3 <input type="radio"/> R4 <input checked="" type="radio"/> Area alluvionabile <input type="radio"/> Sì <input checked="" type="radio"/> No	44
45		46

### Sezione 3 - CARATTERISTICHE SPECIFICHE

48 DESTINAZIONE D'USO (USO ATTUALE)	S90			
49 TIPO E NUMERO UNITÀ D'USO	A <input checked="" type="checkbox"/> Residenziale (H 1 )	D <input type="checkbox"/> Turistico (K 0 )	G <input type="checkbox"/> Deposito (N 0 )	
	B <input type="checkbox"/> Commercio (I 0 )	E <input type="checkbox"/> Produzione (L 0 )		
	C <input type="checkbox"/> Serv. pubbl. (J 0 )	F <input type="checkbox"/> Uffici (M 0 )		
50 EPOCA DI COSTRUZIONE E RISTRUTTURAZIONE	<input type="checkbox"/> ≤1919 <input type="checkbox"/> 19-45 <input checked="" type="checkbox"/> 46-61 <input type="checkbox"/> 62-71 <input type="checkbox"/> 72-81 <input type="checkbox"/> 82-91 <input type="checkbox"/> 92-01 <input type="checkbox"/> ≥2002			
51 UTILIZZAZIONE	<input checked="" type="radio"/> >65% <input type="radio"/> 30-65% <input type="radio"/> <30% <input type="radio"/> Non utilizzato <input type="radio"/> In costruzione <input type="radio"/> Non finito <input type="radio"/> Abbandonato			
52 OCCUPANTI	4			

**Sezione 1 - IDENTIFICATIVI**

Data compilazione	12 / 07 / 2018	Codice ISTAT	
1 Regione	TOSCANA		09
2 Provincia	Livorno		049
3 Comune	Collesalveti		008
4 Località abitata	Collesalveti		10002
5 Sezione censuaria			3
6 Identificativo Aggregato Strutturale	0000893118	00	
7 Identificativo Unità Strutturale	001		
8 Identificativo Area di Emergenza			
9 Identificativi infrastrutture di Accessibilità/Connessione	a 0000000066	b	
	c	d	
10 Indirizzo	Via Garibaldi	11 Civico	
12 Mappa in allegato (vedi retro)			

**Sezione 2 - CARATTERISTICHE GENERALI**

POSIZIONE NELL'AGGREGATO	13 Isolata <input type="radio"/> Sì <input checked="" type="radio"/> No	14 <input type="radio"/> Interna <input checked="" type="radio"/> D'estremità <input type="radio"/> D'angolo
15 FRONTE INTERFERENTE SU INFRASTRUTTURA ACCESSIBILITÀ/CONNESSIONE (H>L) O AREA DI EMERGENZA (H>d)	<input checked="" type="radio"/> Sì <input type="radio"/> No	
16 UNITÀ STRUTTURALE SPECIALISTICA	<input type="radio"/> Sì <input checked="" type="radio"/> No	17 <input type="radio"/> Chiesa <input type="radio"/> Teatro <input type="radio"/> Torre/campanile/ciminiera <input type="radio"/> Altro
18 NUMERO PIANI TOTALI (INCLUSI INTERRATI)	2	19 PIANI INTERRATI <input checked="" type="radio"/> 0 <input type="radio"/> 1 <input type="radio"/> 2 <input type="radio"/> ≥3
20 ALTEZZA MEDIA DI PIANO (m)	<input type="radio"/> ≤2,50 <input checked="" type="radio"/> 2,50-3-50 <input type="radio"/> 3,50-5,00 <input type="radio"/> ≥5,00	21 ALTEZZA ALL'IMPOSTA DELLA COPERTURA
22 VOLUME UNICO SU AC	<input type="radio"/> Sì <input checked="" type="radio"/> No	23 SUPERFICIE MEDIA DI PIANO (mq)
24 STRUTTURA PORTANTE VERTICALE	<input type="radio"/> C.a. <input type="radio"/> Acciaio <input type="radio"/> Acciaio-c.l.s. <input checked="" type="radio"/> Muratura <input type="radio"/> Mista (muratura/c.a.) <input type="radio"/> Legno <input type="radio"/> Non identificata	7
25 TIPO MURATURA	<input type="radio"/> Buona <input type="radio"/> Cattiva <input checked="" type="radio"/> Non identificata	26 CORDOLI O CATENE
27 PILASTRI ISOLATI	<input type="radio"/> Sì <input checked="" type="radio"/> No	<input type="radio"/> Sì <input checked="" type="radio"/> No
28 PIANO PILOTIS	<input type="radio"/> Sì <input checked="" type="radio"/> No	29 SOPRAELEVAZIONI
30 DANNO STRUTTURALE	<input type="radio"/> Gravissimo <input type="radio"/> Medio - grave <input type="radio"/> Leggero <input checked="" type="radio"/> Assente	<input type="radio"/> Sì <input checked="" type="radio"/> No
31 STATO MANUTENTIVO	<input type="radio"/> Carente <input checked="" type="radio"/> Sufficiente <input type="radio"/> Buono	
PROPRIETÀ	32 <input type="radio"/> Pubblica <input checked="" type="radio"/> Privata	
33 MORFOLOGIA	<input type="radio"/> Pianeggiante <input checked="" type="radio"/> Su leggero pendio (15°÷30°) <input type="radio"/> Su forte pendio (>30°)	
UBICAZIONE	35 <input type="radio"/> Sotto versante incombente o forte pendio <input checked="" type="radio"/> Sopra versante incombente o cresta	
MICROZONAZIONE SISMICA	37 Zona MS (condizione peggiore) <input type="radio"/> Stabile <input checked="" type="radio"/> Stabile con amplificazioni <input type="radio"/> Instabile	
38 Tipo instabilità	<input type="radio"/> Frana <input checked="" type="radio"/> Liquefazione <input type="radio"/> Faglia attiva e capace <input type="radio"/> Cedimenti differenziali <input type="radio"/> Cavità sotterranee	
39 GEOLOGIA / IDROGEOLOGIA	43 Localizzazione frana <input type="radio"/> Interferente con l'unità strutturale <input type="radio"/> A monte <input type="radio"/> A valle	
40 Rischio PAI	<input checked="" type="radio"/> R1 <input type="radio"/> R2 <input type="radio"/> R3 <input type="radio"/> R4	44 Area alluvionabile <input type="radio"/> Sì <input checked="" type="radio"/> No

**Sezione 3 - CARATTERISTICHE SPECIFICHE**

48 DESTINAZIONE D'USO (USO ATTUALE)	S90			
49 TIPO E NUMERO UNITÀ D'USO	A <input checked="" type="checkbox"/> Residenziale (H 2 )	D <input type="checkbox"/> Turistico (K 0 )	G <input type="checkbox"/> Deposito (N 0 )	
	B <input type="checkbox"/> Commercio (I 0 )	E <input type="checkbox"/> Produzione (L 0 )		
	C <input type="checkbox"/> Serv. pubbl. (J 0 )	F <input type="checkbox"/> Uffici (M 0 )		
50 EPOCA DI COSTRUZIONE E RISTRUTTURAZIONE	<input type="checkbox"/> ≤1919 <input type="checkbox"/> 19-45 <input checked="" type="checkbox"/> 46-61 <input type="checkbox"/> 62-71 <input type="checkbox"/> 72-81 <input type="checkbox"/> 82-91 <input type="checkbox"/> 92-01 <input type="checkbox"/> ≥2002			
51 UTILIZZAZIONE	<input checked="" type="radio"/> >65% <input type="radio"/> 30-65% <input type="radio"/> <30% <input type="radio"/> Non utilizzato <input type="radio"/> In costruzione <input type="radio"/> Non finito <input type="radio"/> Abbandonato			
52 OCCUPANTI	8			

**Sezione 1 - IDENTIFICATIVI**

Data compilazione	12 / 07 / 2018	Codice ISTAT	
1 Regione	TOSCANA		09
2 Provincia	Livorno		049
3 Comune	Collesalveti		008
4 Località abitata	Collesalveti		10002
5 Sezione censuaria			3
6 Identificativo Aggregato Strutturale	0000893118	00	
7 Identificativo Unità Strutturale	002		
8 Identificativo Area di Emergenza			
9 Identificativi infrastrutture di Accessibilità/Connessione	a 0000000066	b	
	c	d	
10 Indirizzo	Via Garibaldi	11 Civico	
12 Mappa in allegato (vedi retro)			

**Sezione 2 - CARATTERISTICHE GENERALI**

POSIZIONE NELL'AGGREGATO	13 Isolata <input type="radio"/> Sì <input checked="" type="radio"/> No	14 <input checked="" type="radio"/> Interna <input type="radio"/> D'estremità <input type="radio"/> D'angolo
15 FRONTE INTERFERENTE SU INFRASTRUTTURA ACCESSIBILITÀ/CONNESSIONE (H>L) O AREA DI EMERGENZA (H>d)	<input checked="" type="radio"/> Sì <input type="radio"/> No	
16 UNITÀ STRUTTURALE SPECIALISTICA	<input type="radio"/> Sì <input checked="" type="radio"/> No	17 <input type="radio"/> Chiesa <input type="radio"/> Teatro <input type="radio"/> Torre/campanile/ciminiera <input type="radio"/> Altro
18 NUMERO PIANI TOTALI (INCLUSI INTERRATI)	3	19 PIANI INTERRATI <input checked="" type="radio"/> 0 <input type="radio"/> 1 <input type="radio"/> 2 <input type="radio"/> ≥3
20 ALTEZZA MEDIA DI PIANO (m)	<input type="radio"/> ≤2,50 <input checked="" type="radio"/> 2,50-3-50 <input type="radio"/> 3,50-5,00 <input type="radio"/> ≥5,00	21 ALTEZZA ALL'IMPOSTA DELLA COPERTURA
22 VOLUME UNICO SU AC	<input type="radio"/> Sì <input checked="" type="radio"/> No	23 SUPERFICIE MEDIA DI PIANO (mq)
24 STRUTTURA PORTANTE VERTICALE	<input type="radio"/> C.a. <input type="radio"/> Acciaio <input type="radio"/> Acciaio-c.l.s. <input checked="" type="radio"/> Muratura <input type="radio"/> Mista (muratura/c.a.) <input type="radio"/> Legno <input type="radio"/> Non identificata	8
25 TIPO MURATURA	<input type="radio"/> Buona <input type="radio"/> Cattiva <input checked="" type="radio"/> Non identificata	26 CORDOLI O CATENE
27 PILASTRI ISOLATI	<input type="radio"/> Sì <input checked="" type="radio"/> No	<input type="radio"/> Sì <input checked="" type="radio"/> No
28 PIANO PILOTIS	<input type="radio"/> Sì <input checked="" type="radio"/> No	29 SOPRAELEVAZIONI
30 DANNO STRUTTURALE	<input type="radio"/> Gravissimo <input type="radio"/> Medio - grave <input type="radio"/> Leggero <input checked="" type="radio"/> Assente	<input type="radio"/> Sì <input checked="" type="radio"/> No
31 STATO MANUTENTIVO	<input type="radio"/> Carente <input checked="" type="radio"/> Sufficiente <input type="radio"/> Buono	
PROPRIETÀ	32 <input type="radio"/> Pubblica <input checked="" type="radio"/> Privata	
33 MORFOLOGIA	<input type="radio"/> Pianeggiante <input checked="" type="radio"/> Su leggero pendio (15°÷30°) <input type="radio"/> Su forte pendio (>30°)	
UBICAZIONE	35 <input type="radio"/> Sotto versante incombente o forte pendio <input checked="" type="radio"/> Sopra versante incombente o cresta	
MICROZONAZIONE SISMICA	37 Zona MS (condizione peggiore) <input type="radio"/> Stabile <input checked="" type="radio"/> Stabile con amplificazioni <input type="radio"/> Instabile	
38 Tipo instabilità	<input type="radio"/> Frana <input checked="" type="radio"/> Liquefazione <input type="radio"/> Faglia attiva e capace <input type="radio"/> Cedimenti differenziali <input type="radio"/> Cavità sotterranee	
39 Localizzazione frana	<input type="radio"/> Interferente con l'unità strutturale <input type="radio"/> A monte <input type="radio"/> A valle	
40 GEOLOGIA / IDROGEOLOGIA	Rischio PAI <input checked="" type="radio"/> R1 <input type="radio"/> R2 <input type="radio"/> R3 <input type="radio"/> R4	47 Area alluvionabile <input type="radio"/> Sì <input checked="" type="radio"/> No

**Sezione 3 - CARATTERISTICHE SPECIFICHE**

48 DESTINAZIONE D'USO (USO ATTUALE)	S90			
49 TIPO E NUMERO UNITÀ D'USO	A <input checked="" type="checkbox"/> Residenziale (H 4)	D <input type="checkbox"/> Turistico (K 0)	G <input type="checkbox"/> Deposito (N 0)	
	B <input type="checkbox"/> Commercio (I 0)	E <input type="checkbox"/> Produzione (L 0)		
	C <input type="checkbox"/> Serv. pubbl. (J 0)	F <input type="checkbox"/> Uffici (M 0)		
50 EPOCA DI COSTRUZIONE E RISTRUTTURAZIONE	<input type="checkbox"/> ≤1919 <input type="checkbox"/> 19-45 <input checked="" type="checkbox"/> 46-61 <input type="checkbox"/> 62-71 <input type="checkbox"/> 72-81 <input type="checkbox"/> 82-91 <input type="checkbox"/> 92-01 <input type="checkbox"/> ≥2002			
51 UTILIZZAZIONE	<input checked="" type="radio"/> >65% <input type="radio"/> 30-65% <input type="radio"/> <30% <input type="radio"/> Non utilizzato <input type="radio"/> In costruzione <input type="radio"/> Non finito <input type="radio"/> Abbandonato			
52 OCCUPANTI	16			



**Sezione 1 - IDENTIFICATIVI**

Data compilazione	12 / 07 / 2018	Codice ISTAT	
1 Regione	TOSCANA		09
2 Provincia	Livorno		049
3 Comune	Collesalveti		008
4 Località abitata	Collesalveti		10002
5 Sezione censuaria			3
6 Identificativo Aggregato Strutturale	0000893118	00	
7 Identificativo Unità Strutturale	003		
8 Identificativo Area di Emergenza			
9 Identificativi infrastrutture di Accessibilità/Connessione	a 0000000066	b	
	c	d	
10 Indirizzo	Via Garibaldi	11 Civico	
12 Mappa in allegato (vedi retro)			

**Sezione 2 - CARATTERISTICHE GENERALI**

POSIZIONE NELL'AGGREGATO	13 Isolata <input type="radio"/> Sì <input checked="" type="radio"/> No	14 <input type="radio"/> Interna <input checked="" type="radio"/> D'estremità <input type="radio"/> D'angolo
15 FRONTE INTERFERENTE SU INFRASTRUTTURA ACCESSIBILITÀ/CONNESSIONE (H>L) O AREA DI EMERGENZA (H>d)	<input checked="" type="radio"/> Sì <input type="radio"/> No	
16 UNITÀ STRUTTURALE SPECIALISTICA	<input type="radio"/> Sì <input checked="" type="radio"/> No	17 <input type="radio"/> Chiesa <input type="radio"/> Teatro <input type="radio"/> Torre/campanile/ciminiera <input type="radio"/> Altro
18 NUMERO PIANI TOTALI (INCLUSI INTERRATI)	2	19 PIANI INTERRATI <input checked="" type="radio"/> 0 <input type="radio"/> 1 <input type="radio"/> 2 <input type="radio"/> ≥3
20 ALTEZZA MEDIA DI PIANO (m)	<input type="radio"/> ≤2,50 <input checked="" type="radio"/> 2,50-3-50 <input type="radio"/> 3,50-5,00 <input type="radio"/> ≥5,00	21 ALTEZZA ALL'IMPOSTA DELLA COPERTURA
22 VOLUME UNICO SU AC	<input type="radio"/> Sì <input checked="" type="radio"/> No	23 SUPERFICIE MEDIA DI PIANO (mq)
24 STRUTTURA PORTANTE VERTICALE	<input type="radio"/> C.a. <input type="radio"/> Acciaio <input type="radio"/> Acciaio-c.l.s. <input checked="" type="radio"/> Muratura <input type="radio"/> Mista (muratura/c.a.) <input type="radio"/> Legno <input type="radio"/> Non identificata	6
25 TIPO MURATURA	<input type="radio"/> Buona <input type="radio"/> Cattiva <input checked="" type="radio"/> Non identificata	26 CORDOLI O CATENE <input type="radio"/> Sì <input checked="" type="radio"/> No
27 PILASTRI ISOLATI	<input type="radio"/> Sì <input checked="" type="radio"/> No	28 PIANO PILOTIS <input type="radio"/> Sì <input checked="" type="radio"/> No
29 SOPRAELEVAZIONI	<input type="radio"/> Sì <input checked="" type="radio"/> No	31 STATO MANUTENTIVO <input type="radio"/> Carente <input checked="" type="radio"/> Sufficiente <input type="radio"/> Buono
30 DANNO STRUTTURALE	<input type="radio"/> Gravissimo <input type="radio"/> Medio - grave <input type="radio"/> Leggero <input checked="" type="radio"/> Assente	32 PROPRIETÀ <input type="radio"/> Pubblica <input checked="" type="radio"/> Privata
33 MORFOLOGIA	<input type="radio"/> Pianeggiante <input checked="" type="radio"/> Su leggero pendio (15°÷30°) <input type="radio"/> Su forte pendio (>30°)	34
35 UBICAZIONE	<input type="radio"/> Sotto versante incombente o forte pendio <input checked="" type="radio"/> Sopra versante incombente o cresta	36
37 MICROZONAZIONE SISMICA	Zona MS (condizione peggiore) <input type="radio"/> Stabile <input checked="" type="radio"/> Stabile con amplificazioni <input type="radio"/> Instabile	38
39	Tipo instabilità <input type="radio"/> Frana <input checked="" type="radio"/> Liquefazione <input type="radio"/> Faglia attiva e capace <input type="radio"/> Cedimenti differenziali <input type="radio"/> Cavità sotterranee	40
41	Localizzazione frana <input type="radio"/> Interferente con l'unità strutturale <input type="radio"/> A monte <input type="radio"/> A valle	42
43	Rischio PAI <input checked="" type="radio"/> R1 <input type="radio"/> R2 <input type="radio"/> R3 <input type="radio"/> R4	44
45	47 Area alluvionabile <input type="radio"/> Sì <input checked="" type="radio"/> No	46

**Sezione 3 - CARATTERISTICHE SPECIFICHE**

48 DESTINAZIONE D'USO (USO ATTUALE)	S90			
49 TIPO E NUMERO UNITÀ D'USO	A <input checked="" type="checkbox"/> Residenziale (H 1 )	D <input type="checkbox"/> Turistico (K 0 )	G <input type="checkbox"/> Deposito (N 0 )	
	B <input type="checkbox"/> Commercio (I 0 )	E <input type="checkbox"/> Produzione (L 0 )		
	C <input type="checkbox"/> Serv. pubbl. (J 0 )	F <input type="checkbox"/> Uffici (M 0 )		
50 EPOCA DI COSTRUZIONE E RISTRUTTURAZIONE	<input type="checkbox"/> ≤1919	<input type="checkbox"/> 19-45	<input checked="" type="checkbox"/> 46-61	<input type="checkbox"/> 62-71 <input type="checkbox"/> 72-81 <input type="checkbox"/> 82-91 <input type="checkbox"/> 92-01 <input type="checkbox"/> ≥2002
51 UTILIZZAZIONE	<input checked="" type="radio"/> >65% <input type="radio"/> 30-65% <input type="radio"/> <30% <input type="radio"/> Non utilizzato <input type="radio"/> In costruzione <input type="radio"/> Non finito <input type="radio"/> Abbandonato			
52 OCCUPANTI	4			

**Sezione 1 - IDENTIFICATIVI**

Data compilazione	10 / 07 / 2018	Codice ISTAT	
1 Regione	TOSCANA		09
2 Provincia	Livorno		049
3 Comune	Collesalveti		008
4 Località abitata	Stagno		10010
5 Sezione censuaria			129
6 Identificativo Aggregato Strutturale	0000893952	00	
7 Identificativo Unità Strutturale	999		
8 Identificativo Area di Emergenza			
9 Identificativi infrastrutture di Accessibilità/Connessione	a 0000000006	b	
	c	d	
10 Indirizzo	Via VIII Marzo	11 Civico	
12 Mappa in allegato (vedi retro)			

**Sezione 2 - CARATTERISTICHE GENERALI**

POSIZIONE NELL'AGGREGATO <sup>13</sup> Isolata <input checked="" type="radio"/> Sì <input type="radio"/> No	<sup>14</sup> <input type="radio"/> Interna <input type="radio"/> D'estremità <input type="radio"/> D'angolo
<sup>15</sup> FRONTE INTERFERENTE SU INFRASTRUTTURA ACCESSIBILITÀ/CONNESSIONE (H>L) O AREA DI EMERGENZA (H>d) <input checked="" type="radio"/> Sì <input type="radio"/> No	
<sup>16</sup> UNITÀ STRUTTURALE SPECIALISTICA <input type="radio"/> Sì <input checked="" type="radio"/> No	<sup>17</sup> <input type="radio"/> Chiesa <input type="radio"/> Teatro <input type="radio"/> Torre/campanile/ciminiera <input type="radio"/> Altro
<sup>18</sup> NUMERO PIANI TOTALI (INCLUSI INTERRATI) 5	<sup>19</sup> PIANI INTERRATI <input checked="" type="radio"/> 0 <input type="radio"/> 1 <input type="radio"/> 2 <input type="radio"/> ≥3
<sup>20</sup> ALTEZZA MEDIA DI PIANO (m) <input type="radio"/> ≤2,50 <input checked="" type="radio"/> 2,50-3-50 <input type="radio"/> 3,50-5,00 <input type="radio"/> ≥5,00	<sup>21</sup> ALTEZZA ALL'IMPOSTA DELLA COPERTURA 15
<sup>22</sup> VOLUME UNICO SU AC <input type="radio"/> Sì <input checked="" type="radio"/> No	<sup>23</sup> SUPERFICIE MEDIA DI PIANO (mq) 240
<sup>24</sup> STRUTTURA PORTANTE VERTICALE <input checked="" type="radio"/> C.a. <input type="radio"/> Acciaio <input type="radio"/> Acciaio-c.l.s. <input type="radio"/> Muratura <input type="radio"/> Mista (muratura/c.a.) <input type="radio"/> Legno <input type="radio"/> Non identificata	
<sup>25</sup> TIPO MURATURA <input type="radio"/> Buona <input type="radio"/> Cattiva <input type="radio"/> Non identificata	<sup>26</sup> CORDOLI O CATENE <input type="radio"/> Sì <input checked="" type="radio"/> No
<sup>27</sup> PILASTRI ISOLATI <input type="radio"/> Sì <input checked="" type="radio"/> No	<sup>28</sup> PIANO PILOTIS <input type="radio"/> Sì <input checked="" type="radio"/> No
<sup>29</sup> SOPRAELEVAZIONI <input type="radio"/> Sì <input checked="" type="radio"/> No	
<sup>30</sup> DANNO STRUTTURALE <input type="radio"/> Gravissimo <input type="radio"/> Medio - grave <input type="radio"/> Leggero <input checked="" type="radio"/> Assente	<sup>31</sup> STATO MANUTENTIVO <input type="radio"/> Carente <input checked="" type="radio"/> Sufficiente <input type="radio"/> Buono
PROPRIETÀ <sup>32</sup> <input type="radio"/> Pubblica	<sup>33</sup> <input checked="" type="radio"/> Privata
<sup>34</sup> MORFOLOGIA <input checked="" type="radio"/> Pianeggiante <input type="radio"/> Su leggero pendio (15°÷30°) <input type="radio"/> Su forte pendio (>30°)	
UBICAZIONE <sup>35</sup> <input type="radio"/> Sotto versante incombente o forte pendio	<sup>36</sup> <input type="radio"/> Sopra versante incombente o cresta
MICROZONAZIONE SISMICA <sup>37</sup> Zona MS (condizione peggiore) <input type="radio"/> Stabile <input checked="" type="radio"/> Stabile con amplificazioni <input type="radio"/> Instabile	
Tipo instabilità <sup>38</sup> <input type="radio"/> Frana <sup>39</sup> <input type="radio"/> Liquefazione <sup>40</sup> <input type="radio"/> Faglia attiva e capace <sup>41</sup> <input type="radio"/> Cedimenti differenziali <sup>42</sup> <input type="radio"/> Cavità sotterranee	
GEOLOGIA / IDROGEOLOGIA Localizzazione frana <sup>43</sup> <input type="radio"/> Interferente con l'unità strutturale <sup>44</sup> <input type="radio"/> A monte <sup>45</sup> <input type="radio"/> A valle	
Rischio PAI <input checked="" type="radio"/> R1 <input type="radio"/> R2 <input type="radio"/> R3 <input type="radio"/> R4	<sup>47</sup> Area alluvionabile <input type="radio"/> Sì <input checked="" type="radio"/> No

**Sezione 3 - CARATTERISTICHE SPECIFICHE**

<sup>48</sup> DESTINAZIONE D'USO (USO ATTUALE)	S90
<sup>49</sup> TIPO E NUMERO UNITÀ D'USO	A <input checked="" type="checkbox"/> Residenziale (H 15 ) D <input type="checkbox"/> Turistico (K 0 ) G <input type="checkbox"/> Deposito (N 0 ) B <input type="checkbox"/> Commercio (I 0 ) E <input type="checkbox"/> Produzione (L 0 ) C <input type="checkbox"/> Serv. pubbl. (J 0 ) F <input type="checkbox"/> Uffici (M 0 )
<sup>50</sup> EPOCA DI COSTRUZIONE E RISTRUTTURAZIONE	<input type="checkbox"/> ≤1919 <input type="checkbox"/> 19-45 <input type="checkbox"/> 46-61 <input type="checkbox"/> 62-71 <input checked="" type="checkbox"/> 72-81 <input type="checkbox"/> 82-91 <input type="checkbox"/> 92-01 <input type="checkbox"/> ≥2002
<sup>51</sup> UTILIZZAZIONE	<input checked="" type="radio"/> >65% <input type="radio"/> 30-65% <input type="radio"/> <30% <input type="radio"/> Non utilizzato <input type="radio"/> In costruzione <input type="radio"/> Non finito <input type="radio"/> Abbandonato
<sup>52</sup> OCCUPANTI	60

### Sezione 1 - IDENTIFICATIVI

Data compilazione	12 / 07 / 2018	Codice ISTAT	
1 Regione	TOSCANA		09
2 Provincia	Livorno		049
3 Comune	Collesalveti		008
4 Località abitata	Collesalveti		10002
5 Sezione censuaria			4
6 Identificativo Aggregato Strutturale	0000911586	00	
7 Identificativo Unità Strutturale	004		
8 Identificativo Area di Emergenza			
9 Identificativi infrastrutture di Accessibilità/Connessione	a	b	
	c	d	
10 Indirizzo	Via Grocco	11 Civico	
12 Mappa in allegato (vedi retro)			

### Sezione 2 - CARATTERISTICHE GENERALI

POSIZIONE NELL'AGGREGATO	13 Isolata <input type="radio"/> Sì <input checked="" type="radio"/> No	14 <input type="radio"/> Interna <input checked="" type="radio"/> D'estremità <input type="radio"/> D'angolo
15 FRONTE INTERFERENTE SU INFRASTRUTTURA ACCESSIBILITÀ/CONNESSIONE (H>L) O AREA DI EMERGENZA (H>d)	<input type="radio"/> Sì <input checked="" type="radio"/> No	
16 UNITÀ STRUTTURALE SPECIALISTICA	<input type="radio"/> Sì <input checked="" type="radio"/> No	17 <input type="radio"/> Chiesa <input type="radio"/> Teatro <input type="radio"/> Torre/campanile/ciminiera <input type="radio"/> Altro
18 NUMERO PIANI TOTALI (INCLUSI INTERRATI)	2	19 PIANI INTERRATI <input checked="" type="radio"/> 0 <input type="radio"/> 1 <input type="radio"/> 2 <input type="radio"/> ≥3
20 ALTEZZA MEDIA DI PIANO (m)	<input type="radio"/> ≤2,50 <input checked="" type="radio"/> 2,50-3-50 <input type="radio"/> 3,50-5,00 <input type="radio"/> ≥5,00	21 ALTEZZA ALL'IMPOSTA DELLA COPERTURA
22 VOLUME UNICO SU AC	<input type="radio"/> Sì <input checked="" type="radio"/> No	23 SUPERFICIE MEDIA DI PIANO (mq)
24 STRUTTURA PORTANTE VERTICALE	<input type="radio"/> C.a. <input type="radio"/> Acciaio <input type="radio"/> Acciaio-c.l.s. <input checked="" type="radio"/> Muratura <input type="radio"/> Mista (muratura/c.a.) <input type="radio"/> Legno <input type="radio"/> Non identificata	6
25 TIPO MURATURA	<input type="radio"/> Buona <input type="radio"/> Cattiva <input checked="" type="radio"/> Non identificata	26 CORDOLI O CATENE
27 PILASTRI ISOLATI	<input type="radio"/> Sì <input checked="" type="radio"/> No	<input type="radio"/> Sì <input checked="" type="radio"/> No
28 PIANO PILOTIS	<input type="radio"/> Sì <input checked="" type="radio"/> No	29 SOPRAELEVAZIONI
29 SOPRAELEVAZIONI	<input type="radio"/> Sì <input checked="" type="radio"/> No	
30 DANNO STRUTTURALE	<input type="radio"/> Gravissimo <input type="radio"/> Medio - grave <input type="radio"/> Leggero <input checked="" type="radio"/> Assente	31 STATO MANUTENTIVO
31 STATO MANUTENTIVO	<input type="radio"/> Carente <input checked="" type="radio"/> Sufficiente <input type="radio"/> Buono	
PROPRIETÀ	32 <input type="radio"/> Pubblica <input checked="" type="radio"/> Privata	
32 Pubblica	<input checked="" type="radio"/> Privata	
33 Privata		
34 MORFOLOGIA	<input type="radio"/> Pianeggiante <input checked="" type="radio"/> Su leggero pendio (15°÷30°) <input type="radio"/> Su forte pendio (>30°)	
UBICAZIONE	35 <input type="radio"/> Sotto versante incombente o forte pendio <input checked="" type="radio"/> Sopra versante incombente o cresta	
35 Sotto versante incombente o forte pendio	<input checked="" type="radio"/> Sopra versante incombente o cresta	
36 Sopra versante incombente o cresta		
MICROZONAZIONE SISMICA	37 Zona MS (condizione peggiore) <input type="radio"/> Stabile <input checked="" type="radio"/> Stabile con amplificazioni <input type="radio"/> Instabile	
37 Zona MS (condizione peggiore)	<input type="radio"/> Stabile <input checked="" type="radio"/> Stabile con amplificazioni <input type="radio"/> Instabile	
38 Frana	39 Liquefazione	40 Faglia attiva e capace
39 Liquefazione	40 Faglia attiva e capace	41 Cedimenti differenziali
40 Faglia attiva e capace	41 Cedimenti differenziali	42 Cavità sotterranee
41 Cedimenti differenziali	42 Cavità sotterranee	
42 Cavità sotterranee		
GEOLOGIA / IDROGEOLOGIA	43 Localizzazione frana <input type="radio"/> Interferente con l'unità strutturale <input type="radio"/> A monte <input type="radio"/> A valle	44 A monte
43 Localizzazione frana	44 A monte	45 A valle
44 A monte	45 A valle	
45 A valle		
46 Rischio PAI	<input checked="" type="radio"/> R1 <input type="radio"/> R2 <input type="radio"/> R3 <input type="radio"/> R4	47 Area alluvionabile
47 Area alluvionabile	<input checked="" type="radio"/> R1 <input type="radio"/> R2 <input type="radio"/> R3 <input type="radio"/> R4	<input type="radio"/> Sì <input checked="" type="radio"/> No
48 DESTINAZIONE D'USO (USO ATTUALE)	S90	
49 TIPO E NUMERO UNITÀ D'USO	A <input checked="" type="checkbox"/> Residenziale (H 2 )	D <input type="checkbox"/> Turistico (K 0 )
A <input checked="" type="checkbox"/> Residenziale (H 2 )	D <input type="checkbox"/> Turistico (K 0 )	G <input type="checkbox"/> Deposito (N 0 )
B <input type="checkbox"/> Commercio (I 0 )	E <input type="checkbox"/> Produzione (L 0 )	
C <input type="checkbox"/> Serv. pubbl. (J 0 )	F <input type="checkbox"/> Uffici (M 0 )	
50 EPOCA DI COSTRUZIONE E RISTRUTTURAZIONE	<input type="checkbox"/> ≤1919 <input type="checkbox"/> 19-45 <input type="checkbox"/> 46-61 <input checked="" type="checkbox"/> 62-71 <input type="checkbox"/> 72-81 <input type="checkbox"/> 82-91 <input type="checkbox"/> 92-01 <input type="checkbox"/> ≥2002	
51 UTILIZZAZIONE	<input checked="" type="radio"/> >65% <input type="radio"/> 30-65% <input type="radio"/> <30% <input type="radio"/> Non utilizzato <input type="radio"/> In costruzione <input type="radio"/> Non finito <input type="radio"/> Abbandonato	
52 OCCUPANTI	8	

### Sezione 3 - CARATTERISTICHE SPECIFICHE



### Sezione 1 - IDENTIFICATIVI

Data compilazione	12 / 07 / 2018	Codice ISTAT	
1 Regione	TOSCANA		09
2 Provincia	Livorno		049
3 Comune	Collesalveti		008
4 Località abitata	Collesalveti		10002
5 Sezione censuaria			4
6 Identificativo Aggregato Strutturale	0000911586	00	
7 Identificativo Unità Strutturale	005		
8 Identificativo Area di Emergenza			
9 Identificativi infrastrutture di Accessibilità/Connessione	a	b	
	c	d	
10 Indirizzo	Via Grocco	11 Civico	
12 Mappa in allegato (vedi retro)			

### Sezione 2 - CARATTERISTICHE GENERALI

POSIZIONE NELL'AGGREGATO	13 Isolata <input type="radio"/> Sì <input checked="" type="radio"/> No	14 <input checked="" type="radio"/> Interna <input type="radio"/> D'estremità <input type="radio"/> D'angolo
15 FRONTE INTERFERENTE SU INFRASTRUTTURA ACCESSIBILITÀ/CONNESSIONE (H>L) O AREA DI EMERGENZA (H>d)	<input type="radio"/> Sì <input checked="" type="radio"/> No	
16 UNITÀ STRUTTURALE SPECIALISTICA	<input type="radio"/> Sì <input checked="" type="radio"/> No	17 <input type="radio"/> Chiesa <input type="radio"/> Teatro <input type="radio"/> Torre/campanile/ciminiera <input type="radio"/> Altro
18 NUMERO PIANI TOTALI (INCLUSI INTERRATI)	2	19 PIANI INTERRATI <input checked="" type="radio"/> 0 <input type="radio"/> 1 <input type="radio"/> 2 <input type="radio"/> ≥3
20 ALTEZZA MEDIA DI PIANO (m)	<input type="radio"/> ≤2,50 <input checked="" type="radio"/> 2,50-3-50 <input type="radio"/> 3,50-5,00 <input type="radio"/> ≥5,00	21 ALTEZZA ALL'IMPOSTA DELLA COPERTURA
22 VOLUME UNICO SU AC	<input type="radio"/> Sì <input checked="" type="radio"/> No	23 SUPERFICIE MEDIA DI PIANO (mq)
24 STRUTTURA PORTANTE VERTICALE	<input type="radio"/> C.a. <input type="radio"/> Acciaio <input type="radio"/> Acciaio-c.l.s. <input checked="" type="radio"/> Muratura <input type="radio"/> Mista (muratura/c.a.) <input type="radio"/> Legno <input type="radio"/> Non identificata	6
25 TIPO MURATURA	<input type="radio"/> Buona <input type="radio"/> Cattiva <input checked="" type="radio"/> Non identificata	26 CORDOLI O CATENE <input type="radio"/> Sì <input checked="" type="radio"/> No
27 PILASTRI ISOLATI	<input type="radio"/> Sì <input checked="" type="radio"/> No	28 PIANO PILOTIS <input type="radio"/> Sì <input checked="" type="radio"/> No
29 SOPRAELEVAZIONI	<input type="radio"/> Sì <input checked="" type="radio"/> No	31 STATO MANUTENTIVO <input type="radio"/> Carente <input checked="" type="radio"/> Sufficiente <input type="radio"/> Buono
30 DANNO STRUTTURALE	<input type="radio"/> Gravissimo <input type="radio"/> Medio - grave <input type="radio"/> Leggero <input checked="" type="radio"/> Assente	32 PROPRIETÀ <input type="radio"/> Pubblica <input checked="" type="radio"/> Privata
33 MORFOLOGIA	<input type="radio"/> Pianeggiante <input checked="" type="radio"/> Su leggero pendio (15°÷30°) <input type="radio"/> Su forte pendio (>30°)	34
35 UBICAZIONE	<input type="radio"/> Sotto versante incombente o forte pendio <input checked="" type="radio"/> Sopra versante incombente o cresta	36
37 MICROZONAZIONE SISMICA	Zona MS (condizione peggiore) <input type="radio"/> Stabile <input checked="" type="radio"/> Stabile con amplificazioni <input type="radio"/> Instabile	38
38 Tipo instabilità	<input type="radio"/> Frana <input checked="" type="radio"/> Liquefazione <input type="radio"/> Faglia attiva e capace	39
40 Localizzazione frana	<input type="radio"/> Interferente con l'unità strutturale <input type="radio"/> A monte <input checked="" type="radio"/> A valle	41
42 GEOLOGIA / IDROGEOLOGIA	Rischio PAI <input checked="" type="radio"/> R1 <input type="radio"/> R2 <input type="radio"/> R3 <input type="radio"/> R4	43
44 Area alluvionabile	<input type="radio"/> Sì <input checked="" type="radio"/> No	45

### Sezione 3 - CARATTERISTICHE SPECIFICHE

48 DESTINAZIONE D'USO (USO ATTUALE)	S90			
49 TIPO E NUMERO UNITÀ D'USO	A <input checked="" type="checkbox"/> Residenziale (H 1 )	D <input type="checkbox"/> Turistico (K 0 )	G <input type="checkbox"/> Deposito (N 0 )	
	B <input type="checkbox"/> Commercio (I 0 )	E <input type="checkbox"/> Produzione (L 0 )		
	C <input type="checkbox"/> Serv. pubbl. (J 0 )	F <input type="checkbox"/> Uffici (M 0 )		
50 EPOCA DI COSTRUZIONE E RISTRUTTURAZIONE	<input type="checkbox"/> ≤1919	<input type="checkbox"/> 19-45	<input checked="" type="checkbox"/> 46-61	<input type="checkbox"/> 62-71 <input type="checkbox"/> 72-81 <input type="checkbox"/> 82-91 <input type="checkbox"/> 92-01 <input type="checkbox"/> ≥2002
51 UTILIZZAZIONE	<input checked="" type="radio"/> >65% <input type="radio"/> 30-65% <input type="radio"/> <30% <input type="radio"/> Non utilizzato <input type="radio"/> In costruzione <input type="radio"/> Non finito <input type="radio"/> Abbandonato			
52 OCCUPANTI	4			

### Sezione 1 - IDENTIFICATIVI

Data compilazione	12 / 07 / 2018	Codice ISTAT	
1 Regione	TOSCANA		09
2 Provincia	Livorno		049
3 Comune	Collesalveti		008
4 Località abitata	Collesalveti		10002
5 Sezione censuaria			4
6 Identificativo Aggregato Strutturale	0000911586	00	
7 Identificativo Unità Strutturale	006		
8 Identificativo Area di Emergenza			
9 Identificativi infrastrutture di Accessibilità/Connessione	a	b	
	c	d	
10 Indirizzo	Via Umberto I	11 Civico	
12 Mappa in allegato (vedi retro)			

### Sezione 2 - CARATTERISTICHE GENERALI

POSIZIONE NELL'AGGREGATO	13 Isolata <input type="radio"/> Sì <input checked="" type="radio"/> No	14 <input checked="" type="radio"/> Interna <input type="radio"/> D'estremità <input type="radio"/> D'angolo
15 FRONTE INTERFERENTE SU INFRASTRUTTURA ACCESSIBILITÀ/CONNESSIONE (H>L) O AREA DI EMERGENZA (H>d)	<input type="radio"/> Sì <input checked="" type="radio"/> No	
16 UNITÀ STRUTTURALE SPECIALISTICA	<input type="radio"/> Sì <input checked="" type="radio"/> No	17 <input type="radio"/> Chiesa <input type="radio"/> Teatro <input type="radio"/> Torre/campanile/ciminiera <input type="radio"/> Altro
18 NUMERO PIANI TOTALI (INCLUSI INTERRATI)	2	19 PIANI INTERRATI <input checked="" type="radio"/> 0 <input type="radio"/> 1 <input type="radio"/> 2 <input type="radio"/> ≥3
20 ALTEZZA MEDIA DI PIANO (m)	<input type="radio"/> ≤2,50 <input checked="" type="radio"/> 2,50-3-50 <input type="radio"/> 3,50-5,00 <input type="radio"/> ≥5,00	21 ALTEZZA ALL'IMPOSTA DELLA COPERTURA
22 VOLUME UNICO SU AC	<input type="radio"/> Sì <input checked="" type="radio"/> No	23 SUPERFICIE MEDIA DI PIANO (mq)
24 STRUTTURA PORTANTE VERTICALE	<input type="radio"/> C.a. <input type="radio"/> Acciaio <input type="radio"/> Acciaio-c.l.s. <input checked="" type="radio"/> Muratura <input type="radio"/> Mista (muratura/c.a.) <input type="radio"/> Legno <input type="radio"/> Non identificata	6
25 TIPO MURATURA	<input type="radio"/> Buona <input type="radio"/> Cattiva <input checked="" type="radio"/> Non identificata	26 CORDOLI O CATENE <input type="radio"/> Sì <input checked="" type="radio"/> No
27 PILASTRI ISOLATI	<input type="radio"/> Sì <input checked="" type="radio"/> No	28 PIANO PILOTIS <input type="radio"/> Sì <input checked="" type="radio"/> No
29 SOPRAELEVAZIONI	<input type="radio"/> Sì <input checked="" type="radio"/> No	31 STATO MANUTENTIVO <input type="radio"/> Carente <input checked="" type="radio"/> Sufficiente <input type="radio"/> Buono
30 DANNO STRUTTURALE	<input type="radio"/> Gravissimo <input type="radio"/> Medio - grave <input type="radio"/> Leggero <input checked="" type="radio"/> Assente	32 PROPRIETÀ <input type="radio"/> Pubblica <input checked="" type="radio"/> Privata
33 MORFOLOGIA	<input type="radio"/> Pianeggiante <input checked="" type="radio"/> Su leggero pendio (15°÷30°) <input type="radio"/> Su forte pendio (>30°)	34
35 UBICAZIONE	<input type="radio"/> Sotto versante incombente o forte pendio <input checked="" type="radio"/> Sopra versante incombente o cresta	36
37 MICROZONAZIONE SISMICA	Zona MS (condizione peggiore) <input type="radio"/> Stabile <input checked="" type="radio"/> Stabile con amplificazioni <input type="radio"/> Instabile	38
39	Tipo instabilità <input type="radio"/> Frana <input checked="" type="radio"/> Liquefazione <input type="radio"/> Faglia attiva e capace <input type="radio"/> Cedimenti differenziali <input type="radio"/> Cavità sotterranee	40
41	Localizzazione frana <input type="radio"/> Interferente con l'unità strutturale <input type="radio"/> A monte <input type="radio"/> A valle	42
43	Rischio PAI <input checked="" type="radio"/> R1 <input type="radio"/> R2 <input type="radio"/> R3 <input type="radio"/> R4	44
45	47 Area alluvionabile <input type="radio"/> Sì <input checked="" type="radio"/> No	46

### Sezione 3 - CARATTERISTICHE SPECIFICHE

48 DESTINAZIONE D'USO (USO ATTUALE)	S40			
49 TIPO E NUMERO UNITÀ D'USO	A <input checked="" type="checkbox"/> Residenziale (H 1 )	D <input type="checkbox"/> Turistico (K 0 )	G <input type="checkbox"/> Deposito (N 0 )	
	B <input type="checkbox"/> Commercio (I 0 )	E <input type="checkbox"/> Produzione (L 0 )		
	C <input type="checkbox"/> Serv. pubbl. (J 0 )	F <input type="checkbox"/> Uffici (M 0 )		
50 EPOCA DI COSTRUZIONE E RISTRUTTURAZIONE	<input type="checkbox"/> ≤1919	<input type="checkbox"/> 19-45	<input checked="" type="checkbox"/> 46-61	<input type="checkbox"/> 62-71 <input type="checkbox"/> 72-81 <input type="checkbox"/> 82-91 <input type="checkbox"/> 92-01 <input type="checkbox"/> ≥2002
51 UTILIZZAZIONE	<input checked="" type="radio"/> >65% <input type="radio"/> 30-65% <input type="radio"/> <30% <input type="radio"/> Non utilizzato <input type="radio"/> In costruzione <input type="radio"/> Non finito <input type="radio"/> Abbandonato			
52 OCCUPANTI	4			

**Sezione 1 - IDENTIFICATIVI**

Data compilazione	12 / 07 / 2018	Codice ISTAT	
1 Regione	TOSCANA		09
2 Provincia	Livorno		049
3 Comune	Collesalveti		008
4 Località abitata	Collesalveti		10002
5 Sezione censuaria			4
6 Identificativo Aggregato Strutturale	0000911586	00	
7 Identificativo Unità Strutturale	007		
8 Identificativo Area di Emergenza			
9 Identificativi infrastrutture di Accessibilità/Connessione	a	b	
	c	d	
10 Indirizzo	Via Umberto I	11 Civico	
12 Mappa in allegato (vedi retro)			

**Sezione 2 - CARATTERISTICHE GENERALI**

POSIZIONE NELL'AGGREGATO	13 Isolata <input type="radio"/> Sì <input checked="" type="radio"/> No	14 <input type="radio"/> Interna <input checked="" type="radio"/> D'estremità <input type="radio"/> D'angolo
15 FRONTE INTERFERENTE SU INFRASTRUTTURA ACCESSIBILITÀ/CONNESSIONE (H>L) O AREA DI EMERGENZA (H>d)	<input type="radio"/> Sì <input checked="" type="radio"/> No	
16 UNITÀ STRUTTURALE SPECIALISTICA	<input type="radio"/> Sì <input checked="" type="radio"/> No	17 <input type="radio"/> Chiesa <input type="radio"/> Teatro <input type="radio"/> Torre/campanile/ciminiera <input type="radio"/> Altro
18 NUMERO PIANI TOTALI (INCLUSI INTERRATI)	2	19 PIANI INTERRATI <input checked="" type="radio"/> 0 <input type="radio"/> 1 <input type="radio"/> 2 <input type="radio"/> ≥3
20 ALTEZZA MEDIA DI PIANO (m)	<input type="radio"/> ≤2,50 <input checked="" type="radio"/> 2,50-3-50 <input type="radio"/> 3,50-5,00 <input type="radio"/> ≥5,00	21 ALTEZZA ALL'IMPOSTA DELLA COPERTURA
22 VOLUME UNICO SU AC	<input type="radio"/> Sì <input checked="" type="radio"/> No	23 SUPERFICIE MEDIA DI PIANO (mq)
24 STRUTTURA PORTANTE VERTICALE	<input type="radio"/> C.a. <input type="radio"/> Acciaio <input type="radio"/> Acciaio-c.l.s. <input checked="" type="radio"/> Muratura <input type="radio"/> Mista (muratura/c.a.) <input type="radio"/> Legno <input type="radio"/> Non identificata	6
25 TIPO MURATURA	<input type="radio"/> Buona <input type="radio"/> Cattiva <input checked="" type="radio"/> Non identificata	26 CORDOLI O CATENE <input type="radio"/> Sì <input checked="" type="radio"/> No
27 PILASTRI ISOLATI	<input type="radio"/> Sì <input checked="" type="radio"/> No	28 PIANO PILOTIS <input type="radio"/> Sì <input checked="" type="radio"/> No
30 DANNO STRUTTURALE	<input type="radio"/> Gravissimo <input type="radio"/> Medio - grave <input type="radio"/> Leggero <input checked="" type="radio"/> Assente	29 SOPRAELEVAZIONI <input type="radio"/> Sì <input checked="" type="radio"/> No
PROPRIETÀ	32 <input type="radio"/> Pubblica <input checked="" type="radio"/> Privata	31 STATO MANUTENTIVO <input type="radio"/> Carente <input checked="" type="radio"/> Sufficiente <input type="radio"/> Buono
34 MORFOLOGIA	<input type="radio"/> Pianeggiante <input checked="" type="radio"/> Su leggero pendio (15°÷30°) <input type="radio"/> Su forte pendio (>30°)	
UBICAZIONE	35 <input type="radio"/> Sotto versante incombente o forte pendio <input checked="" type="radio"/> Sopra versante incombente o cresta	
MICROZONAZIONE SISMICA	37 Zona MS (condizione peggiore) <input type="radio"/> Stabile <input checked="" type="radio"/> Stabile con amplificazioni <input type="radio"/> Instabile	
GEOLOGIA / IDROGEOLOGIA	Tipo instabilità 38 <input type="radio"/> Frana <input checked="" type="radio"/> Liquefazione 39 <input type="radio"/> Faglia attiva e capace 40 <input type="radio"/> Cedimenti differenziali 41 <input type="radio"/> Cavità sotterranee 42	43 <input type="radio"/> Localizzazione frana <input checked="" type="radio"/> Interferente con l'unità strutturale 44 <input type="radio"/> A monte <input checked="" type="radio"/> A valle 45
	Rischio PAI <input checked="" type="radio"/> R1 <input type="radio"/> R2 <input type="radio"/> R3 <input type="radio"/> R4	47 Area alluvionabile <input type="radio"/> Sì <input checked="" type="radio"/> No

**Sezione 3 - CARATTERISTICHE SPECIFICHE**

48 DESTINAZIONE D'USO (USO ATTUALE)	S90			
49 TIPO E NUMERO UNITÀ D'USO	A <input checked="" type="checkbox"/> Residenziale (H 1 )	D <input type="checkbox"/> Turistico (K 0 )	G <input type="checkbox"/> Deposito (N 0 )	
	B <input type="checkbox"/> Commercio (I 0 )	E <input type="checkbox"/> Produzione (L 0 )		
	C <input type="checkbox"/> Serv. pubbl. (J 0 )	F <input type="checkbox"/> Uffici (M 0 )		
50 EPOCA DI COSTRUZIONE E RISTRUTTURAZIONE	<input type="checkbox"/> ≤1919 <input type="checkbox"/> 19-45 <input type="checkbox"/> 46-61 <input checked="" type="checkbox"/> 62-71 <input type="checkbox"/> 72-81 <input type="checkbox"/> 82-91 <input type="checkbox"/> 92-01 <input type="checkbox"/> ≥2002			
51 UTILIZZAZIONE	<input checked="" type="radio"/> >65% <input type="radio"/> 30-65% <input type="radio"/> <30% <input type="radio"/> Non utilizzato <input type="radio"/> In costruzione <input type="radio"/> Non finito <input type="radio"/> Abbandonato			
52 OCCUPANTI	4			



**Sezione 1 - IDENTIFICATIVI**

Data compilazione	01 / 08 / 2018	Codice ISTAT	
1 Regione	TOSCANA		09
2 Provincia	Livorno		049
3 Comune	Collesalveti		008
4 Località abitata	Collesalveti		10002
5 Sezione censuaria			4
6 Identificativo Aggregato Strutturale	0000911586	00	
7 Identificativo Unità Strutturale	008		
8 Identificativo Area di Emergenza			
9 Identificativi infrastrutture di Accessibilità/Connessione	a	b	
	c	d	
10 Indirizzo	Via Umberto I	11 Civico	
12 Mappa in allegato (vedi retro)			

**Sezione 2 - CARATTERISTICHE GENERALI**

POSIZIONE NELL'AGGREGATO	13 Isolata <input type="radio"/> Sì <input checked="" type="radio"/> No	14 <input type="radio"/> Interna <input checked="" type="radio"/> D'estremità <input type="radio"/> D'angolo
15 FRONTE INTERFERENTE SU INFRASTRUTTURA ACCESSIBILITÀ/CONNESSIONE (H>L) O AREA DI EMERGENZA (H>d)	<input type="radio"/> Sì <input checked="" type="radio"/> No	
16 UNITÀ STRUTTURALE SPECIALISTICA	<input type="radio"/> Sì <input checked="" type="radio"/> No	17 <input type="radio"/> Chiesa <input type="radio"/> Teatro <input type="radio"/> Torre/campanile/ciminiera <input type="radio"/> Altro
18 NUMERO PIANI TOTALI (INCLUSI INTERRATI)	2	19 PIANI INTERRATI <input checked="" type="radio"/> 0 <input type="radio"/> 1 <input type="radio"/> 2 <input type="radio"/> ≥3
20 ALTEZZA MEDIA DI PIANO (m)	<input type="radio"/> ≤2,50 <input checked="" type="radio"/> 2,50-3-50 <input type="radio"/> 3,50-5,00 <input type="radio"/> ≥5,00	21 ALTEZZA ALL'IMPOSTA DELLA COPERTURA
22 VOLUME UNICO SU AC	<input type="radio"/> Sì <input checked="" type="radio"/> No	23 SUPERFICIE MEDIA DI PIANO (mq)
24 STRUTTURA PORTANTE VERTICALE	<input type="radio"/> C.a. <input type="radio"/> Acciaio <input type="radio"/> Acciaio-c.l.s. <input checked="" type="radio"/> Muratura <input type="radio"/> Mista (muratura/c.a.) <input type="radio"/> Legno <input type="radio"/> Non identificata	6
25 TIPO MURATURA	<input type="radio"/> Buona <input type="radio"/> Cattiva <input checked="" type="radio"/> Non identificata	26 CORDOLI O CATENE
27 PILASTRI ISOLATI	<input type="radio"/> Sì <input checked="" type="radio"/> No	<input type="radio"/> Sì <input checked="" type="radio"/> No
28 PIANO PILOTIS	<input type="radio"/> Sì <input checked="" type="radio"/> No	29 SOPRAELEVAZIONI
29 SOPRAELEVAZIONI	<input type="radio"/> Sì <input checked="" type="radio"/> No	
30 DANNO STRUTTURALE	<input type="radio"/> Gravissimo <input type="radio"/> Medio - grave <input type="radio"/> Leggero <input checked="" type="radio"/> Assente	31 STATO MANUTENTIVO
31 STATO MANUTENTIVO	<input type="radio"/> Carente <input checked="" type="radio"/> Sufficiente <input type="radio"/> Buono	
PROPRIETÀ	32 <input type="radio"/> Pubblica <input checked="" type="radio"/> Privata	
32 MORFOLOGIA	<input checked="" type="radio"/> Pianeggiante <input type="radio"/> Su leggero pendio (15°÷30°) <input type="radio"/> Su forte pendio (>30°)	
UBICAZIONE	35 <input type="radio"/> Sotto versante incombente o forte pendio <input checked="" type="radio"/> Sopra versante incombente o cresta	
MICROZONAZIONE SISMICA	37 Zona MS (condizione peggiore) <input type="radio"/> Stabile <input checked="" type="radio"/> Stabile con amplificazioni <input type="radio"/> Instabile	
37 Zona MS (condizione peggiore)	<input type="radio"/> Stabile <input checked="" type="radio"/> Stabile con amplificazioni <input type="radio"/> Instabile	
38 Tipo instabilità	38 <input type="radio"/> Frana <input checked="" type="radio"/> Liquefazione <input type="radio"/> Faglia attiva e capace	41 Cedimenti differenziali
38 Tipo instabilità	<input type="radio"/> Frana <input checked="" type="radio"/> Liquefazione <input type="radio"/> Faglia attiva e capace	42 Cavità sotterranee
39 Localizzazione frana	43 <input type="radio"/> Interferente con l'unità strutturale <input type="radio"/> A monte <input type="radio"/> A valle	
40 Localizzazione frana	<input type="radio"/> Interferente con l'unità strutturale <input type="radio"/> A monte <input type="radio"/> A valle	
41 Rischio PAI	<input checked="" type="radio"/> R1 <input type="radio"/> R2 <input type="radio"/> R3 <input type="radio"/> R4	47 Area alluvionabile
42 Rischio PAI	<input checked="" type="radio"/> R1 <input type="radio"/> R2 <input type="radio"/> R3 <input type="radio"/> R4	<input type="radio"/> Sì <input checked="" type="radio"/> No

**Sezione 3 - CARATTERISTICHE SPECIFICHE**

48 DESTINAZIONE D'USO (USO ATTUALE)	S90			
49 TIPO E NUMERO UNITÀ D'USO	A <input checked="" type="checkbox"/> Residenziale (H 1)	D <input type="checkbox"/> Turistico (K 0)	G <input type="checkbox"/> Deposito (N 0)	
	B <input checked="" type="checkbox"/> Commercio (I 1)	E <input type="checkbox"/> Produzione (L 0)		
	C <input type="checkbox"/> Serv. pubbl. (J 0)	F <input type="checkbox"/> Uffici (M 0)		
50 EPOCA DI COSTRUZIONE E RISTRUTTURAZIONE	<input type="checkbox"/> ≤1919 <input type="checkbox"/> 19-45 <input checked="" type="checkbox"/> 46-61 <input type="checkbox"/> 62-71 <input type="checkbox"/> 72-81 <input type="checkbox"/> 82-91 <input type="checkbox"/> 92-01 <input type="checkbox"/> ≥2002			
51 UTILIZZAZIONE	<input checked="" type="radio"/> >65% <input type="radio"/> 30-65% <input type="radio"/> <30% <input type="radio"/> Non utilizzato <input type="radio"/> In costruzione <input type="radio"/> Non finito <input type="radio"/> Abbandonato			
52 OCCUPANTI	6			

**Sezione 1 - IDENTIFICATIVI**

Data compilazione	06 / 07 / 2018	Codice ISTAT	
1 Regione	TOSCANA		09
2 Provincia	Livorno		049
3 Comune	Collesalveti		008
4 Località abitata	Vicarello		10011
5 Sezione censuaria			15
6 Identificativo Aggregato Strutturale	0000941218	00	
7 Identificativo Unità Strutturale	999		
8 Identificativo Area di Emergenza	0000000004		
9 Identificativi infrastrutture di Accessibilità/Connessione	a	b	
	c	d	
10 Indirizzo	Via Falaschi	11 Civico	
12 Mappa in allegato (vedi retro)			

**Sezione 2 - CARATTERISTICHE GENERALI**

POSIZIONE NELL'AGGREGATO	13 Isolata <input checked="" type="radio"/> Sì <input type="radio"/> No	14 <input type="radio"/> Interna <input type="radio"/> D'estremità <input type="radio"/> D'angolo
15 FRONTE INTERFERENTE SU INFRASTRUTTURA ACCESSIBILITÀ/CONNESSIONE (H>L) O AREA DI EMERGENZA (H>d)	<input checked="" type="radio"/> Sì <input type="radio"/> No	
16 UNITÀ STRUTTURALE SPECIALISTICA	<input type="radio"/> Sì <input checked="" type="radio"/> No	17 <input type="radio"/> Chiesa <input type="radio"/> Teatro <input type="radio"/> Torre/campanile/ciminiera <input type="radio"/> Altro
18 NUMERO PIANI TOTALI (INCLUSI INTERRATI)	1	19 PIANI INTERRATI <input checked="" type="radio"/> 0 <input type="radio"/> 1 <input type="radio"/> 2 <input type="radio"/> ≥3
20 ALTEZZA MEDIA DI PIANO (m)	<input type="radio"/> ≤2,50 <input checked="" type="radio"/> 2,50-3-50 <input type="radio"/> 3,50-5,00 <input type="radio"/> ≥5,00	21 ALTEZZA ALL'IMPOSTA DELLA COPERTURA
22 VOLUME UNICO SU AC	<input type="radio"/> Sì <input checked="" type="radio"/> No	23 SUPERFICIE MEDIA DI PIANO (mq)
24 STRUTTURA PORTANTE VERTICALE	<input type="radio"/> C.a. <input type="radio"/> Acciaio <input type="radio"/> Acciaio-c.l.s. <input checked="" type="radio"/> Muratura <input type="radio"/> Mista (muratura/c.a.) <input type="radio"/> Legno <input type="radio"/> Non identificata	260
25 TIPO MURATURA	<input type="radio"/> Buona <input type="radio"/> Cattiva <input checked="" type="radio"/> Non identificata	26 CORDOLI O CATENE <input type="radio"/> Sì <input checked="" type="radio"/> No
27 PILASTRI ISOLATI	<input type="radio"/> Sì <input checked="" type="radio"/> No	28 PIANO PILOTIS <input type="radio"/> Sì <input checked="" type="radio"/> No
29 SOPRAELEVAZIONI	<input type="radio"/> Sì <input checked="" type="radio"/> No	31 STATO MANUTENTIVO <input type="radio"/> Carente <input checked="" type="radio"/> Sufficiente <input type="radio"/> Buono
30 DANNO STRUTTURALE	<input type="radio"/> Gravissimo <input type="radio"/> Medio - grave <input type="radio"/> Leggero <input checked="" type="radio"/> Assente	32 PROPRIETÀ <input checked="" type="checkbox"/> Pubblica <input type="checkbox"/> Privata
33 MORFOLOGIA	<input checked="" type="radio"/> Pianeggiante <input type="radio"/> Su leggero pendio (15°÷30°) <input type="radio"/> Su forte pendio (>30°)	34
35 UBICAZIONE	<input type="checkbox"/> Sotto versante incombente o forte pendio <input type="checkbox"/> Sopra versante incombente o cresta	36
37 MICROZONAZIONE SISMICA	Zona MS (condizione peggiore) <input type="radio"/> Stabile <input checked="" type="radio"/> Stabile con amplificazioni <input type="radio"/> Instabile	38
39	Tipo instabilità <input type="checkbox"/> Frana <input type="checkbox"/> Liquefazione <input type="checkbox"/> Faglia attiva e capace <input type="checkbox"/> Cedimenti differenziali <input type="checkbox"/> Cavità sotterranee	40
41	Localizzazione frana <input type="checkbox"/> Interferente con l'unità strutturale <input type="checkbox"/> A monte <input type="checkbox"/> A valle	42
43	Rischio PAI <input checked="" type="radio"/> R1 <input type="radio"/> R2 <input type="radio"/> R3 <input type="radio"/> R4	44
45	47 Area alluvionabile <input type="radio"/> Sì <input checked="" type="radio"/> No	46

**Sezione 3 - CARATTERISTICHE SPECIFICHE**

48 DESTINAZIONE D'USO (USO ATTUALE)	S66			
49 TIPO E NUMERO UNITÀ D'USO	A Residenziale (H 0 )	D Turistico (K 0 )	G Deposito (N 0 )	
	B Commercio (I 0 )	E Produzione (L 0 )		
	C Serv. pubbl. (J 1 )	F Uffici (M 0 )		
50 EPOCA DI COSTRUZIONE E RISTRUTTURAZIONE	≤1919	19-45	46-61	62-71
			72-81	82-91
				92-01
				≥2002
51 UTILIZZAZIONE	<input type="radio"/> >65% <input checked="" type="radio"/> 30-65% <input type="radio"/> <30%	<input type="radio"/> Non utilizzato	<input type="radio"/> In costruzione	<input type="radio"/> Non finito
		<input type="radio"/> Non finito	<input type="radio"/> Abbandonato	
52 OCCUPANTI	40			

**Sezione 1 - IDENTIFICATIVI**

Data compilazione	10 / 07 / 2018	Codice ISTAT	
1 Regione	TOSCANA		09
2 Provincia	Livorno		049
3 Comune	Collesalveti		008
4 Località abitata	Stagno		10010
5 Sezione censuaria			129
6 Identificativo Aggregato Strutturale	0000946585	00	
7 Identificativo Unità Strutturale	999		
8 Identificativo Area di Emergenza	0000000006		
9 Identificativi infrastrutture di Accessibilità/Connessione	a	b	
	c	d	
10 Indirizzo	Via VIII Marzo	11 Civico	
12 Mappa in allegato (vedi retro)			

**Sezione 2 - CARATTERISTICHE GENERALI**

POSIZIONE NELL'AGGREGATO	13 Isolata <input checked="" type="radio"/> Sì <input type="radio"/> No	14 <input type="radio"/> Interna <input type="radio"/> D'estremità <input type="radio"/> D'angolo
15 FRONTE INTERFERENTE SU INFRASTRUTTURA ACCESSIBILITÀ/CONNESSIONE (H>L) O AREA DI EMERGENZA (H>d)	<input checked="" type="radio"/> Sì <input type="radio"/> No	
16 UNITÀ STRUTTURALE SPECIALISTICA	<input type="radio"/> Sì <input checked="" type="radio"/> No	17 <input type="radio"/> Chiesa <input type="radio"/> Teatro <input type="radio"/> Torre/campanile/ciminiera <input type="radio"/> Altro
18 NUMERO PIANI TOTALI (INCLUSI INTERRATI)	5	19 PIANI INTERRATI <input checked="" type="radio"/> 0 <input type="radio"/> 1 <input type="radio"/> 2 <input type="radio"/> ≥3
20 ALTEZZA MEDIA DI PIANO (m)	<input type="radio"/> ≤2,50 <input checked="" type="radio"/> 2,50-3-50 <input type="radio"/> 3,50-5,00 <input type="radio"/> ≥5,00	21 ALTEZZA ALL'IMPOSTA DELLA COPERTURA
22 VOLUME UNICO SU AC	<input type="radio"/> Sì <input checked="" type="radio"/> No	23 SUPERFICIE MEDIA DI PIANO (mq)
24 STRUTTURA PORTANTE VERTICALE	<input checked="" type="radio"/> C.a. <input type="radio"/> Acciaio <input type="radio"/> Acciaio-c.l.s. <input type="radio"/> Muratura <input type="radio"/> Mista (muratura/c.a.) <input type="radio"/> Legno <input type="radio"/> Non identificata	15
25 TIPO MURATURA	<input type="radio"/> Buona <input type="radio"/> Cattiva <input type="radio"/> Non identificata	26 CORDOLI O CATENE <input type="radio"/> Sì <input checked="" type="radio"/> No
27 PILASTRI ISOLATI	<input type="radio"/> Sì <input checked="" type="radio"/> No	28 PIANO PILOTIS <input type="radio"/> Sì <input checked="" type="radio"/> No
29 SOPRAELEVAZIONI	<input type="radio"/> Sì <input checked="" type="radio"/> No	31 STATO MANUTENTIVO <input type="radio"/> Carente <input checked="" type="radio"/> Sufficiente <input type="radio"/> Buono
30 DANNO STRUTTURALE	<input type="radio"/> Gravissimo <input type="radio"/> Medio - grave <input type="radio"/> Leggero <input checked="" type="radio"/> Assente	32 PROPRIETÀ <input type="radio"/> Pubblica <input checked="" type="radio"/> Privata
33 MORFOLOGIA	<input checked="" type="radio"/> Pianeggiante <input type="radio"/> Su leggero pendio (15°÷30°) <input type="radio"/> Su forte pendio (>30°)	34
35 UBICAZIONE	<input type="radio"/> Sotto versante incombente o forte pendio <input checked="" type="radio"/> Sopra versante incombente o cresta	36
37 MICROZONAZIONE SISMICA	Zona MS (condizione peggiore) <input type="radio"/> Stabile <input checked="" type="radio"/> Stabile con amplificazioni <input type="radio"/> Instabile	38
39	Tipo instabilità <input type="radio"/> Frana <input type="radio"/> Liquefazione <input type="radio"/> Faglia attiva e capace <input type="radio"/> Cedimenti differenziali <input type="radio"/> Cavità sotterranee	40
41	Localizzazione frana <input type="radio"/> Interferente con l'unità strutturale <input type="radio"/> A monte <input type="radio"/> A valle	42
43	Rischio PAI <input checked="" type="radio"/> R1 <input type="radio"/> R2 <input type="radio"/> R3 <input type="radio"/> R4	44
45	47 Area alluvionabile <input type="radio"/> Sì <input checked="" type="radio"/> No	46

**Sezione 3 - CARATTERISTICHE SPECIFICHE**

48 DESTINAZIONE D'USO (USO ATTUALE)	S90			
49 TIPO E NUMERO UNITÀ D'USO	A <input checked="" type="checkbox"/> Residenziale (H 12 )	D <input type="checkbox"/> Turistico (K 0 )	G <input type="checkbox"/> Deposito (N 0 )	
	B <input type="checkbox"/> Commercio (I 0 )	E <input type="checkbox"/> Produzione (L 0 )		
	C <input type="checkbox"/> Serv. pubbl. (J 0 )	F <input type="checkbox"/> Uffici (M 0 )		
50 EPOCA DI COSTRUZIONE E RISTRUTTURAZIONE	<input type="checkbox"/> ≤1919 <input type="checkbox"/> 19-45 <input type="checkbox"/> 46-61 <input type="checkbox"/> 62-71 <input checked="" type="checkbox"/> 72-81 <input type="checkbox"/> 82-91 <input type="checkbox"/> 92-01 <input type="checkbox"/> ≥2002			
51 UTILIZZAZIONE	<input checked="" type="radio"/> >65% <input type="radio"/> 30-65% <input type="radio"/> <30% <input type="radio"/> Non utilizzato <input type="radio"/> In costruzione <input type="radio"/> Non finito <input type="radio"/> Abbandonato			
52 OCCUPANTI	48			



**Sezione 1 - IDENTIFICATIVI**

Data compilazione	05 / 07 / 2018	Codice ISTAT	
1 Regione	TOSCANA		09
2 Provincia	Livorno		049
3 Comune	Collesalveti		008
4 Località abitata	Guasticce		10005
5 Sezione censuaria			34
6 Identificativo Aggregato Strutturale	0000960965	00	
7 Identificativo Unità Strutturale	001		
8 Identificativo Area di Emergenza			
9 Identificativi infrastrutture di Accessibilità/Connessione	a 0000000003	b	
	c	d	
10 Indirizzo	Via Sturzo	11 Civico	106
12 Mappa in allegato (vedi retro)			

**Sezione 2 - CARATTERISTICHE GENERALI**

POSIZIONE NELL'AGGREGATO	13 Isolata <input type="radio"/> Sì <input checked="" type="radio"/> No	14 <input type="radio"/> Interna <input checked="" type="radio"/> D'estremità <input type="radio"/> D'angolo
15 FRONTE INTERFERENTE SU INFRASTRUTTURA ACCESSIBILITÀ/CONNESSIONE (H>L) O AREA DI EMERGENZA (H>d)	<input checked="" type="radio"/> Sì <input type="radio"/> No	
16 UNITÀ STRUTTURALE SPECIALISTICA	<input type="radio"/> Sì <input checked="" type="radio"/> No	17 <input type="radio"/> Chiesa <input type="radio"/> Teatro <input type="radio"/> Torre/campanile/ciminiera <input type="radio"/> Altro
18 NUMERO PIANI TOTALI (INCLUSI INTERRATI)	2	19 PIANI INTERRATI <input checked="" type="radio"/> 0 <input type="radio"/> 1 <input type="radio"/> 2 <input type="radio"/> ≥3
20 ALTEZZA MEDIA DI PIANO (m)	<input type="radio"/> ≤2,50 <input type="radio"/> 2,50-3-50 <input checked="" type="radio"/> 3,50-5,00 <input type="radio"/> ≥5,00	21 ALTEZZA ALL'IMPOSTA DELLA COPERTURA
22 VOLUME UNICO SU AC	<input type="radio"/> Sì <input checked="" type="radio"/> No	23 SUPERFICIE MEDIA DI PIANO (mq)
24 STRUTTURA PORTANTE VERTICALE	<input type="radio"/> C.a. <input type="radio"/> Acciaio <input type="radio"/> Acciaio-c.l.s. <input checked="" type="radio"/> Muratura <input type="radio"/> Mista (muratura/c.a.) <input type="radio"/> Legno <input type="radio"/> Non identificata	8
25 TIPO MURATURA	<input type="radio"/> Buona <input type="radio"/> Cattiva <input checked="" type="radio"/> Non identificata	26 CORDOLI O CATENE
27 PILASTRI ISOLATI	<input type="radio"/> Sì <input checked="" type="radio"/> No	<input type="radio"/> Sì <input checked="" type="radio"/> No
28 PIANO PILOTIS	<input type="radio"/> Sì <input checked="" type="radio"/> No	29 SOPRAELEVAZIONI
29 SOPRAELEVAZIONI	<input type="radio"/> Sì <input checked="" type="radio"/> No	
30 DANNO STRUTTURALE	<input type="radio"/> Gravissimo <input type="radio"/> Medio - grave <input type="radio"/> Leggero <input checked="" type="radio"/> Assente	31 STATO MANUTENTIVO
31 STATO MANUTENTIVO	<input type="radio"/> Carente <input checked="" type="radio"/> Sufficiente <input type="radio"/> Buono	
PROPRIETÀ	32 <input type="radio"/> Pubblica <input checked="" type="radio"/> Privata	
32 MORFOLOGIA	<input checked="" type="radio"/> Pianeggiante <input type="radio"/> Su leggero pendio (15°÷30°) <input type="radio"/> Su forte pendio (>30°)	
UBICAZIONE	35 <input type="radio"/> Sotto versante incombente o forte pendio <input checked="" type="radio"/> Sopra versante incombente o cresta	
MICROZONAZIONE SISMICA	37 Zona MS (condizione peggiore) <input type="radio"/> Stabile <input type="radio"/> Stabile con amplificazioni <input checked="" type="radio"/> Instabile	
37 Zona MS (condizione peggiore)	38 <input type="radio"/> Frana <input checked="" type="radio"/> Liquefazione <input type="radio"/> Faglia attiva e capace	41 <input type="radio"/> Cedimenti differenziali <input type="radio"/> Cavità sotterranee
38 Frana	39 <input checked="" type="radio"/> Liquefazione <input type="radio"/> Faglia attiva e capace	42 <input type="radio"/> Cedimenti differenziali <input type="radio"/> Cavità sotterranee
39 Liquefazione	40 <input type="radio"/> Faglia attiva e capace	43 <input type="radio"/> A monte <input type="radio"/> A valle
40 Faglia attiva e capace	41 <input type="radio"/> Cedimenti differenziali <input type="radio"/> Cavità sotterranee	44 <input type="radio"/> A monte <input type="radio"/> A valle
41 Cedimenti differenziali	42 <input type="radio"/> Cavità sotterranee	45 <input type="radio"/> A monte <input type="radio"/> A valle
42 Cavità sotterranee	43 <input type="radio"/> A monte <input type="radio"/> A valle	46 <input type="radio"/> Rischio PAI <input type="radio"/> R1 <input checked="" type="radio"/> R2 <input type="radio"/> R3 <input type="radio"/> R4
43 A monte	44 <input type="radio"/> A monte <input type="radio"/> A valle	47 <input type="radio"/> Area alluvionabile <input type="radio"/> Sì <input checked="" type="radio"/> No
44 A valle	45 <input type="radio"/> A monte <input type="radio"/> A valle	
45 A monte	46 <input type="radio"/> Rischio PAI <input type="radio"/> R1 <input checked="" type="radio"/> R2 <input type="radio"/> R3 <input type="radio"/> R4	
46 Rischio PAI	47 <input type="radio"/> Area alluvionabile <input type="radio"/> Sì <input checked="" type="radio"/> No	

**Sezione 3 - CARATTERISTICHE SPECIFICHE**

48 DESTINAZIONE D'USO (USO ATTUALE)	S90			
49 TIPO E NUMERO UNITÀ D'USO	A <input checked="" type="checkbox"/> Residenziale (H 2 )	D <input type="checkbox"/> Turistico (K 0 )	G <input type="checkbox"/> Deposito (N 0 )	
	B <input checked="" type="checkbox"/> Commercio (I 4 )	E <input type="checkbox"/> Produzione (L 0 )		
	C <input type="checkbox"/> Serv. pubbl. (J 0 )	F <input type="checkbox"/> Uffici (M 0 )		
50 EPOCA DI COSTRUZIONE E RISTRUTTURAZIONE	<input type="checkbox"/> ≤1919 <input type="checkbox"/> 19-45 <input checked="" type="checkbox"/> 46-61 <input type="checkbox"/> 62-71 <input type="checkbox"/> 72-81 <input type="checkbox"/> 82-91 <input type="checkbox"/> 92-01 <input type="checkbox"/> ≥2002			
51 UTILIZZAZIONE	<input checked="" type="radio"/> >65% <input type="radio"/> 30-65% <input type="radio"/> <30% <input type="radio"/> Non utilizzato <input type="radio"/> In costruzione <input type="radio"/> Non finito <input type="radio"/> Abbandonato			
52 OCCUPANTI	16			

**Sezione 1 - IDENTIFICATIVI**

Data compilazione	05 / 07 / 2018	Codice ISTAT	
1 Regione	TOSCANA		09
2 Provincia	Livorno		049
3 Comune	Collesalveti		008
4 Località abitata	Guasticce		10005
5 Sezione censuaria			34
6 Identificativo Aggregato Strutturale	0000960965	00	
7 Identificativo Unità Strutturale	002		
8 Identificativo Area di Emergenza			
9 Identificativi infrastrutture di Accessibilità/Connessione	a	b	
	c	d	
10 Indirizzo	Via Grocco	11 Civico	3
12 Mappa in allegato (vedi retro)			

**Sezione 2 - CARATTERISTICHE GENERALI**

POSIZIONE NELL'AGGREGATO <sup>13</sup> Isolata <input type="radio"/> Sì <input checked="" type="radio"/> No	<sup>14</sup> <input checked="" type="radio"/> Interna <input type="radio"/> D'estremità <input type="radio"/> D'angolo
<sup>15</sup> FRONTE INTERFERENTE SU INFRASTRUTTURA ACCESSIBILITÀ/CONNESSIONE (H>L) O AREA DI EMERGENZA (H>d) <input type="radio"/> Sì <input checked="" type="radio"/> No	
<sup>16</sup> UNITÀ STRUTTURALE SPECIALISTICA <input type="radio"/> Sì <input checked="" type="radio"/> No	<sup>17</sup> <input type="radio"/> Chiesa <input type="radio"/> Teatro <input type="radio"/> Torre/campanile/ciminiera <input type="radio"/> Altro
<sup>18</sup> NUMERO PIANI TOTALI (INCLUSI INTERRATI) 2	<sup>19</sup> PIANI INTERRATI <input checked="" type="radio"/> 0 <input type="radio"/> 1 <input type="radio"/> 2 <input type="radio"/> ≥3
<sup>20</sup> ALTEZZA MEDIA DI PIANO (m) <input type="radio"/> ≤2,50 <input checked="" type="radio"/> 2,50-3-50 <input type="radio"/> 3,50-5,00 <input type="radio"/> ≥5,00	<sup>21</sup> ALTEZZA ALL'IMPOSTA DELLA COPERTURA 6
<sup>22</sup> VOLUME UNICO SU AC <input type="radio"/> Sì <input checked="" type="radio"/> No	<sup>23</sup> SUPERFICIE MEDIA DI PIANO (mq) 130
<sup>24</sup> STRUTTURA PORTANTE VERTICALE <input type="radio"/> C.a. <input type="radio"/> Acciaio <input type="radio"/> Acciaio-c.l.s. <input type="radio"/> Muratura <input checked="" type="radio"/> Mista (muratura/c.a.) <input type="radio"/> Legno <input type="radio"/> Non identificata	
<sup>25</sup> TIPO MURATURA <input type="radio"/> Buona <input type="radio"/> Cattiva <input checked="" type="radio"/> Non identificata	<sup>26</sup> CORDOLI O CATENE <input type="radio"/> Sì <input checked="" type="radio"/> No
<sup>27</sup> PILASTRI ISOLATI <input checked="" type="radio"/> Sì <input type="radio"/> No	<sup>28</sup> PIANO PILOTIS <input type="radio"/> Sì <input checked="" type="radio"/> No
<sup>29</sup> SOPRAELEVAZIONI <input type="radio"/> Sì <input checked="" type="radio"/> No	
<sup>30</sup> DANNO STRUTTURALE <input type="radio"/> Gravissimo <input type="radio"/> Medio - grave <input type="radio"/> Leggero <input checked="" type="radio"/> Assente	<sup>31</sup> STATO MANUTENTIVO <input type="radio"/> Carente <input checked="" type="radio"/> Sufficiente <input type="radio"/> Buono
PROPRIETÀ <sup>32</sup> <input type="radio"/> Pubblica <input checked="" type="radio"/> Privata	
<sup>34</sup> MORFOLOGIA <input checked="" type="radio"/> Pianeggiante <input type="radio"/> Su leggero pendio (15°÷30°) <input type="radio"/> Su forte pendio (>30°)	
UBICAZIONE <sup>35</sup> <input type="radio"/> Sotto versante incombente o forte pendio <input checked="" type="radio"/> Sopra versante incombente o cresta	
MICROZONAZIONE SISMICA <sup>37</sup> Zona MS (condizione peggiore) <input type="radio"/> Stabile <input type="radio"/> Stabile con amplificazioni <input checked="" type="radio"/> Instabile	
Tipo instabilità <sup>38</sup> <input type="radio"/> Frana <input checked="" type="radio"/> Liquefazione <sup>40</sup> <input type="radio"/> Faglia attiva e capace <sup>41</sup> <input type="radio"/> Cedimenti differenziali <sup>42</sup> <input type="radio"/> Cavità sotterranee	
GEOLOGIA / IDROGEOLOGIA Localizzazione frana <sup>43</sup> <input type="radio"/> Interferente con l'unità strutturale <sup>44</sup> <input type="radio"/> A monte <sup>45</sup> <input type="radio"/> A valle	
Rischio PAI <input type="radio"/> R1 <input checked="" type="radio"/> R2 <input type="radio"/> R3 <input type="radio"/> R4	<sup>47</sup> Area alluvionabile <input type="radio"/> Sì <input checked="" type="radio"/> No

**Sezione 3 - CARATTERISTICHE SPECIFICHE**

<sup>48</sup> DESTINAZIONE D'USO (USO ATTUALE)	S90
<sup>49</sup> TIPO E NUMERO UNITÀ D'USO	A <input checked="" type="checkbox"/> Residenziale (H 1) D <input type="checkbox"/> Turistico (K 0) G <input type="checkbox"/> Deposito (N 0) B <input type="checkbox"/> Commercio (I 0) E <input type="checkbox"/> Produzione (L 0) C <input type="checkbox"/> Serv. pubbl. (J 0) F <input type="checkbox"/> Uffici (M 0)
<sup>50</sup> EPOCA DI COSTRUZIONE E RISTRUTTURAZIONE	<input type="checkbox"/> ≤1919 <input type="checkbox"/> 19-45 <input type="checkbox"/> 46-61 <input type="checkbox"/> 62-71 <input checked="" type="checkbox"/> 72-81 <input type="checkbox"/> 82-91 <input type="checkbox"/> 92-01 <input type="checkbox"/> ≥2002
<sup>51</sup> UTILIZZAZIONE	<input checked="" type="radio"/> >65% <input type="radio"/> 30-65% <input type="radio"/> <30% <input type="radio"/> Non utilizzato <input type="radio"/> In costruzione <input type="radio"/> Non finito <input type="radio"/> Abbandonato
<sup>52</sup> OCCUPANTI	4

### Sezione 1 - IDENTIFICATIVI

Data compilazione	05 / 07 / 2018	Codice ISTAT	
1 Regione	TOSCANA		09
2 Provincia	Livorno		049
3 Comune	Collesalveti		008
4 Località abitata	Guasticce		10005
5 Sezione censuaria			34
6 Identificativo Aggregato Strutturale	0000960965	00	
7 Identificativo Unità Strutturale	003		
8 Identificativo Area di Emergenza			
9 Identificativi infrastrutture di Accessibilità/Connessione	a	b	
	c	d	
10 Indirizzo	Via Grocco	11 Civico	5
12 Mappa in allegato (vedi retro)			

### Sezione 2 - CARATTERISTICHE GENERALI

POSIZIONE NELL'AGGREGATO	13 Isolata <input type="radio"/> Sì <input checked="" type="radio"/> No	14 <input type="radio"/> Interna <input checked="" type="radio"/> D'estremità <input type="radio"/> D'angolo
15 FRONTE INTERFERENTE SU INFRASTRUTTURA ACCESSIBILITÀ/CONNESSIONE (H>L) O AREA DI EMERGENZA (H>d)	<input type="radio"/> Sì <input checked="" type="radio"/> No	
16 UNITÀ STRUTTURALE SPECIALISTICA	<input type="radio"/> Sì <input checked="" type="radio"/> No	17 <input type="radio"/> Chiesa <input type="radio"/> Teatro <input type="radio"/> Torre/campanile/ciminiera <input type="radio"/> Altro
18 NUMERO PIANI TOTALI (INCLUSI INTERRATI)	2	19 PIANI INTERRATI <input checked="" type="radio"/> 0 <input type="radio"/> 1 <input type="radio"/> 2 <input type="radio"/> ≥3
20 ALTEZZA MEDIA DI PIANO (m)	<input type="radio"/> ≤2,50 <input checked="" type="radio"/> 2,50-3-50 <input type="radio"/> 3,50-5,00 <input type="radio"/> ≥5,00	21 ALTEZZA ALL'IMPOSTA DELLA COPERTURA
22 VOLUME UNICO SU AC	<input type="radio"/> Sì <input checked="" type="radio"/> No	23 SUPERFICIE MEDIA DI PIANO (mq)
24 STRUTTURA PORTANTE VERTICALE	<input type="radio"/> C.a. <input type="radio"/> Acciaio <input type="radio"/> Acciaio-c.l.s. <input type="radio"/> Muratura <input checked="" type="radio"/> Mista (muratura/c.a.) <input type="radio"/> Legno <input type="radio"/> Non identificata	6
25 TIPO MURATURA	<input type="radio"/> Buona <input type="radio"/> Cattiva <input checked="" type="radio"/> Non identificata	26 CORDOLI O CATENE
27 PILASTRI ISOLATI	<input type="radio"/> Sì <input checked="" type="radio"/> No	28 PIANO PILOTIS <input type="radio"/> Sì <input checked="" type="radio"/> No
30 DANNO STRUTTURALE	<input type="radio"/> Gravissimo <input type="radio"/> Medio - grave <input type="radio"/> Leggero <input checked="" type="radio"/> Assente	29 SOPRAELEVAZIONI <input type="radio"/> Sì <input checked="" type="radio"/> No
PROPRIETÀ	32 <input type="radio"/> Pubblica <input checked="" type="radio"/> Privata	31 STATO MANUTENTIVO <input type="radio"/> Carente <input checked="" type="radio"/> Sufficiente <input type="radio"/> Buono
34 MORFOLOGIA	<input checked="" type="radio"/> Pianeggiante <input type="radio"/> Su leggero pendio (15°÷30°) <input type="radio"/> Su forte pendio (>30°)	
UBICAZIONE	35 <input type="radio"/> Sotto versante incombente o forte pendio <input checked="" type="radio"/> Sopra versante incombente o cresta	
MICROZONAZIONE SISMICA	37 Zona MS (condizione peggiore) <input type="radio"/> Stabile <input type="radio"/> Stabile con amplificazioni <input checked="" type="radio"/> Instabile	
GEOLOGIA / IDROGEOLOGIA	Tipo instabilità 38 <input type="radio"/> Frana <input checked="" type="radio"/> Liquefazione 39 <input checked="" type="radio"/> Faglia attiva e capace 40 <input type="radio"/> Cedimenti differenziali 41 <input type="radio"/> Cavità sotterranee 42 <input type="radio"/> A monte 43 <input type="radio"/> A valle 44 <input type="radio"/> Rischio PAI 45 <input type="radio"/> R1 <input checked="" type="radio"/> R2 <input type="radio"/> R3 <input type="radio"/> R4 46 <input type="radio"/> Area alluvionabile 47 <input type="radio"/> Sì <input checked="" type="radio"/> No	

### Sezione 3 - CARATTERISTICHE SPECIFICHE

48 DESTINAZIONE D'USO (USO ATTUALE)	S90			
49 TIPO E NUMERO UNITÀ D'USO	A <input checked="" type="checkbox"/> Residenziale (H 2 )	D <input type="checkbox"/> Turistico (K 0 )	G <input type="checkbox"/> Deposito (N 0 )	
	B <input type="checkbox"/> Commercio (I 0 )	E <input type="checkbox"/> Produzione (L 0 )		
	C <input type="checkbox"/> Serv. pubbl. (J 0 )	F <input type="checkbox"/> Uffici (M 0 )		
50 EPOCA DI COSTRUZIONE E RISTRUTTURAZIONE	<input type="checkbox"/> ≤1919 <input type="checkbox"/> 19-45 <input type="checkbox"/> 46-61 <input type="checkbox"/> 62-71 <input checked="" type="checkbox"/> 72-81 <input type="checkbox"/> 82-91 <input type="checkbox"/> 92-01 <input type="checkbox"/> ≥2002			
51 UTILIZZAZIONE	<input checked="" type="radio"/> >65% <input type="radio"/> 30-65% <input type="radio"/> <30% <input type="radio"/> Non utilizzato <input type="radio"/> In costruzione <input type="radio"/> Non finito <input type="radio"/> Abbandonato			
52 OCCUPANTI	8			



**Sezione 1 - IDENTIFICATIVI**

Data compilazione	06 / 07 / 2018	Codice ISTAT	
1 Regione	TOSCANA		09
2 Provincia	Livorno		049
3 Comune	Collesalveti		008
4 Località abitata	Vicarello		10011
5 Sezione censuaria			71
6 Identificativo Aggregato Strutturale	0000985264	00	
7 Identificativo Unità Strutturale	999		
8 Identificativo Area di Emergenza	0000000003		
9 Identificativi infrastrutture di Accessibilità/Connessione	a 0000000012	b	
	c	d	
10 Indirizzo	Via Marconi	11 Civico	20
12 Mappa in allegato (vedi retro)			

**Sezione 2 - CARATTERISTICHE GENERALI**

POSIZIONE NELL'AGGREGATO <sup>13</sup> Isolata <input checked="" type="radio"/> Sì <input type="radio"/> No	<sup>14</sup> <input type="radio"/> Interna <input type="radio"/> D'estremità <input type="radio"/> D'angolo
<sup>15</sup> FRONTE INTERFERENTE SU INFRASTRUTTURA ACCESSIBILITÀ/CONNESSIONE (H>L) O AREA DI EMERGENZA (H>d) <input checked="" type="radio"/> Sì <input type="radio"/> No	
<sup>16</sup> UNITÀ STRUTTURALE SPECIALISTICA <input type="radio"/> Sì <input checked="" type="radio"/> No	<sup>17</sup> <input type="radio"/> Chiesa <input type="radio"/> Teatro <input type="radio"/> Torre/campanile/ciminiera <input type="radio"/> Altro
<sup>18</sup> NUMERO PIANI TOTALI (INCLUSI INTERRATI) 2	<sup>19</sup> PIANI INTERRATI <input checked="" type="radio"/> 0 <input type="radio"/> 1 <input type="radio"/> 2 <input type="radio"/> ≥3
<sup>20</sup> ALTEZZA MEDIA DI PIANO (m) <input type="radio"/> ≤2,50 <input checked="" type="radio"/> 2,50-3-50 <input type="radio"/> 3,50-5,00 <input type="radio"/> ≥5,00	<sup>21</sup> ALTEZZA ALL'IMPOSTA DELLA COPERTURA 7
<sup>22</sup> VOLUME UNICO SU AC <input type="radio"/> Sì <input checked="" type="radio"/> No	<sup>23</sup> SUPERFICIE MEDIA DI PIANO (mq) 140
<sup>24</sup> STRUTTURA PORTANTE VERTICALE <input type="radio"/> C.a. <input type="radio"/> Acciaio <input type="radio"/> Acciaio-c.l.s. <input checked="" type="radio"/> Muratura <input type="radio"/> Mista (muratura/c.a.) <input type="radio"/> Legno <input type="radio"/> Non identificata	
<sup>25</sup> TIPO MURATURA <input type="radio"/> Buona <input type="radio"/> Cattiva <input checked="" type="radio"/> Non identificata	<sup>26</sup> CORDOLI O CATENE <input type="radio"/> Sì <input checked="" type="radio"/> No
<sup>27</sup> PILASTRI ISOLATI <input type="radio"/> Sì <input checked="" type="radio"/> No	<sup>28</sup> PIANO PILOTIS <input type="radio"/> Sì <input checked="" type="radio"/> No
<sup>29</sup> SOPRAELEVAZIONI <input type="radio"/> Sì <input checked="" type="radio"/> No	
<sup>30</sup> DANNO STRUTTURALE <input type="radio"/> Gravissimo <input type="radio"/> Medio - grave <input type="radio"/> Leggero <input checked="" type="radio"/> Assente	<sup>31</sup> STATO MANUTENTIVO <input type="radio"/> Carente <input checked="" type="radio"/> Sufficiente <input type="radio"/> Buono
PROPRIETÀ <sup>32</sup> <input type="radio"/> Pubblica	<sup>33</sup> <input checked="" type="radio"/> Privata
<sup>34</sup> MORFOLOGIA <input checked="" type="radio"/> Pianeggiante <input type="radio"/> Su leggero pendio (15°÷30°) <input type="radio"/> Su forte pendio (>30°)	
UBICAZIONE <sup>35</sup> <input type="radio"/> Sotto versante incombente o forte pendio	<sup>36</sup> <input type="radio"/> Sopra versante incombente o cresta
MICROZONAZIONE SISMICA <sup>37</sup> Zona MS (condizione peggiore) <input type="radio"/> Stabile <input checked="" type="radio"/> Stabile con amplificazioni <input type="radio"/> Instabile	
Tipo instabilità <sup>38</sup> <input type="radio"/> Frana <sup>39</sup> <input type="radio"/> Liquefazione <sup>40</sup> <input type="radio"/> Faglia attiva e capace <sup>41</sup> <input type="radio"/> Cedimenti differenziali <sup>42</sup> <input type="radio"/> Cavità sotterranee	
GEOLOGIA / IDROGEOLOGIA Localizzazione frana <sup>43</sup> <input type="radio"/> Interferente con l'unità strutturale <sup>44</sup> <input type="radio"/> A monte <sup>45</sup> <input type="radio"/> A valle	
Rischio PAI <input type="radio"/> R1 <input checked="" type="radio"/> R2 <input type="radio"/> R3 <input type="radio"/> R4	<sup>47</sup> Area alluvionabile <input type="radio"/> Sì <input checked="" type="radio"/> No

**Sezione 3 - CARATTERISTICHE SPECIFICHE**

<sup>48</sup> DESTINAZIONE D'USO (USO ATTUALE)	S40
<sup>49</sup> TIPO E NUMERO UNITÀ D'USO	A <input checked="" type="checkbox"/> Residenziale (H 2 ) D <input type="checkbox"/> Turistico (K 0 ) G <input type="checkbox"/> Deposito (N 0 ) B <input type="checkbox"/> Commercio (I 0 ) E <input type="checkbox"/> Produzione (L 0 ) C <input type="checkbox"/> Serv. pubbl. (J 0 ) F <input type="checkbox"/> Uffici (M 0 )
<sup>50</sup> EPOCA DI COSTRUZIONE E RISTRUTTURAZIONE	<input type="checkbox"/> ≤1919 <input type="checkbox"/> 19-45 <input type="checkbox"/> 46-61 <input type="checkbox"/> 62-71 <input checked="" type="checkbox"/> 72-81 <input type="checkbox"/> 82-91 <input type="checkbox"/> 92-01 <input type="checkbox"/> ≥2002
<sup>51</sup> UTILIZZAZIONE	<input checked="" type="radio"/> >65% <input type="radio"/> 30-65% <input type="radio"/> <30% <input type="radio"/> Non utilizzato <input type="radio"/> In costruzione <input type="radio"/> Non finito <input type="radio"/> Abbandonato
<sup>52</sup> OCCUPANTI	8

### Sezione 1 - IDENTIFICATIVI

Data compilazione	10 / 07 / 2018	Codice ISTAT	
1 Regione	TOSCANA		09
2 Provincia	Livorno		049
3 Comune	Collesalveti		008
4 Località abitata	Stagno		10010
5 Sezione censuaria			68
6 Identificativo Aggregato Strutturale	0001031092	00	
7 Identificativo Unità Strutturale	999		
8 Identificativo Area di Emergenza	0000000011		
9 Identificativi infrastrutture di Accessibilità/Connessione	a	b	
	c	d	
10 Indirizzo	Via Aurelia	11 Civico	
12 Mappa in allegato (vedi retro)			

### Sezione 2 - CARATTERISTICHE GENERALI

POSIZIONE NELL'AGGREGATO <sup>13</sup> Isolata	<input checked="" type="radio"/> Sì <input type="radio"/> No	<sup>14</sup> Interna	<input type="radio"/> D'estremità <input type="radio"/> D'angolo
<sup>15</sup> FRONTE INTERFERENTE SU INFRASTRUTTURA ACCESSIBILITÀ/CONNESSIONE (H>L) O AREA DI EMERGENZA (H>d)	<input checked="" type="radio"/> Sì <input type="radio"/> No		
<sup>16</sup> UNITÀ STRUTTURALE SPECIALISTICA	<input type="radio"/> Sì <input checked="" type="radio"/> No	<sup>17</sup> Chiesa	<input type="radio"/> Teatro <input type="radio"/> Torre/campanile/ciminiera <input type="radio"/> Altro
<sup>18</sup> NUMERO PIANI TOTALI (INCLUSI INTERRATI)	1	<sup>19</sup> PIANI INTERRATI	<input checked="" type="radio"/> 0 <input type="radio"/> 1 <input type="radio"/> 2 <input type="radio"/> ≥3
<sup>20</sup> ALTEZZA MEDIA DI PIANO (m)	<input type="radio"/> ≤2,50 <input checked="" type="radio"/> 2,50-3-50 <input type="radio"/> 3,50-5,00 <input type="radio"/> ≥5,00	<sup>21</sup> ALTEZZA ALL'IMPOSTA DELLA COPERTURA	3
<sup>22</sup> VOLUME UNICO SU AC	<input type="radio"/> Sì <input checked="" type="radio"/> No	<sup>23</sup> SUPERFICIE MEDIA DI PIANO (mq)	550
<sup>24</sup> STRUTTURA PORTANTE VERTICALE	<input checked="" type="radio"/> C.a. <input type="radio"/> Acciaio <input type="radio"/> Acciaio-c.l.s. <input type="radio"/> Muratura <input type="radio"/> Mista (muratura/c.a.) <input type="radio"/> Legno <input type="radio"/> Non identificata		
<sup>25</sup> TIPO MURATURA	<input type="radio"/> Buona <input type="radio"/> Cattiva <input type="radio"/> Non identificata	<sup>26</sup> CORDOLI O CATENE	<input type="radio"/> Sì <input checked="" type="radio"/> No
<sup>27</sup> PILASTRI ISOLATI	<input type="radio"/> Sì <input checked="" type="radio"/> No	<sup>28</sup> PIANO PILOTIS	<input type="radio"/> Sì <input checked="" type="radio"/> No
<sup>29</sup> SOPRAELEVAZIONI	<input type="radio"/> Sì <input checked="" type="radio"/> No	<sup>30</sup> DANNO STRUTTURALE	<input type="radio"/> Gravissimo <input type="radio"/> Medio - grave <input type="radio"/> Leggero <input checked="" type="radio"/> Assente
<sup>31</sup> STATO MANUTENTIVO	<input type="radio"/> Carente <input checked="" type="radio"/> Sufficiente <input type="radio"/> Buono		
PROPRIETÀ	<sup>32</sup> <input type="radio"/> Pubblica <input checked="" type="radio"/> Privata		
<sup>33</sup> MORFOLOGIA	<input checked="" type="radio"/> Pianeggiante <input type="radio"/> Su leggero pendio (15°÷30°) <input type="radio"/> Su forte pendio (>30°)		
UBICAZIONE	<sup>35</sup> <input type="radio"/> Sotto versante incombente o forte pendio <input checked="" type="radio"/> Sopra versante incombente o cresta		
MICROZONAZIONE SISMICA	<sup>37</sup> Zona MS (condizione peggiore) <input type="radio"/> Stabile <input type="radio"/> Stabile con amplificazioni <input checked="" type="radio"/> Instabile		
Tipo instabilità <sup>38</sup>	<input type="radio"/> Frana <input checked="" type="radio"/> Liquefazione <input type="radio"/> Faglia attiva e capace	<sup>41</sup> Cedimenti differenziali	<sup>42</sup> Cavità sotterranee
GEOLOGIA / IDROGEOLOGIA	Localizzazione frana <sup>43</sup> <input type="radio"/> Interferente con l'unità strutturale <input type="radio"/> A monte <sup>44</sup> <input type="radio"/> A valle <sup>45</sup>	<sup>47</sup> Area alluvionabile	<input type="radio"/> Sì <input checked="" type="radio"/> No
Rischio PAI	<input type="radio"/> R1 <input checked="" type="radio"/> R2 <input type="radio"/> R3 <input type="radio"/> R4		

### Sezione 3 - CARATTERISTICHE SPECIFICHE

<sup>48</sup> DESTINAZIONE D'USO (USO ATTUALE)	S91
<sup>49</sup> TIPO E NUMERO UNITÀ D'USO	A Residenziale (H 0) D Turistico (K 0) G Deposito (N 0) B <input checked="" type="radio"/> Commercio (I 1) E Produzione (L 0) C Serv. pubbl. (J 0) F Uffici (M 0)
<sup>50</sup> EPOCA DI COSTRUZIONE E RISTRUTTURAZIONE	<input type="radio"/> ≤1919 <input type="radio"/> 19-45 <input type="radio"/> 46-61 <input type="radio"/> 62-71 <input type="radio"/> 72-81 <input type="radio"/> 82-91 <input type="radio"/> 92-01 <input checked="" type="radio"/> ≥2002
<sup>51</sup> UTILIZZAZIONE	<input checked="" type="radio"/> >65% <input type="radio"/> 30-65% <input type="radio"/> <30% <input type="radio"/> Non utilizzato <input type="radio"/> In costruzione <input type="radio"/> Non finito <input type="radio"/> Abbandonato
<sup>52</sup> OCCUPANTI	50

**Sezione 1 - IDENTIFICATIVI**

Data compilazione	06 / 07 / 2018	Codice ISTAT	
1 Regione	TOSCANA		09
2 Provincia	Livorno		049
3 Comune	Collesalveti		008
4 Località abitata	Vicarello		10011
5 Sezione censuaria			15
6 Identificativo Aggregato Strutturale	0001097574	00	
7 Identificativo Unità Strutturale	999		
8 Identificativo Area di Emergenza	0000000004		
9 Identificativi infrastrutture di Accessibilità/Connessione	a	b	
	c	d	
10 Indirizzo	Via Falaschi	11 Civico	
12 Mappa in allegato (vedi retro)			

**Sezione 2 - CARATTERISTICHE GENERALI**

POSIZIONE NELL'AGGREGATO <sup>13</sup> Isolata	<input checked="" type="radio"/> Sì <input type="radio"/> No	<sup>14</sup> Interna	<input type="radio"/> D'estremità <input type="radio"/> D'angolo
<sup>15</sup> FRONTE INTERFERENTE SU INFRASTRUTTURA ACCESSIBILITÀ/CONNESSIONE (H>L) O AREA DI EMERGENZA (H>d)	<input checked="" type="radio"/> Sì <input type="radio"/> No		
<sup>16</sup> UNITÀ STRUTTURALE SPECIALISTICA	<input type="radio"/> Sì <input checked="" type="radio"/> No	<sup>17</sup> Chiesa	<input type="radio"/> Teatro <input type="radio"/> Torre/campanile/ciminiera <input type="radio"/> Altro
<sup>18</sup> NUMERO PIANI TOTALI (INCLUSI INTERRATI)	1	<sup>19</sup> PIANI INTERRATI	<input checked="" type="radio"/> 0 <input type="radio"/> 1 <input type="radio"/> 2 <input type="radio"/> ≥3
<sup>20</sup> ALTEZZA MEDIA DI PIANO (m)	<input type="radio"/> ≤2,50 <input checked="" type="radio"/> 2,50-3-50 <input type="radio"/> 3,50-5,00 <input type="radio"/> ≥5,00	<sup>21</sup> ALTEZZA ALL'IMPOSTA DELLA COPERTURA	3
<sup>22</sup> VOLUME UNICO SU AC	<input type="radio"/> Sì <input checked="" type="radio"/> No	<sup>23</sup> SUPERFICIE MEDIA DI PIANO (mq)	55
<sup>24</sup> STRUTTURA PORTANTE VERTICALE	<input type="radio"/> C.a. <input checked="" type="radio"/> Acciaio <input type="radio"/> Acciaio-c.l.s. <input type="radio"/> Muratura <input type="radio"/> Mista (muratura/c.a.) <input type="radio"/> Legno <input type="radio"/> Non identificata		
<sup>25</sup> TIPO MURATURA	<input type="radio"/> Buona <input type="radio"/> Cattiva <input type="radio"/> Non identificata	<sup>26</sup> CORDOLI O CATENE	<input type="radio"/> Sì <input checked="" type="radio"/> No
<sup>27</sup> PILASTRI ISOLATI	<input type="radio"/> Sì <input checked="" type="radio"/> No	<sup>28</sup> PIANO PILOTIS	<input type="radio"/> Sì <input checked="" type="radio"/> No
<sup>29</sup> SOPRAELEVAZIONI	<input type="radio"/> Sì <input checked="" type="radio"/> No	<sup>30</sup> DANNO STRUTTURALE	<input type="radio"/> Gravissimo <input type="radio"/> Medio - grave <input type="radio"/> Leggero <input checked="" type="radio"/> Assente
<sup>31</sup> STATO MANUTENTIVO	<input type="radio"/> Carente <input checked="" type="radio"/> Sufficiente <input type="radio"/> Buono		
PROPRIETÀ <sup>32</sup>	<input checked="" type="checkbox"/> Pubblica <input type="checkbox"/> Privata	<sup>33</sup>	
<sup>34</sup> MORFOLOGIA	<input checked="" type="radio"/> Pianeggiante <input type="radio"/> Su leggero pendio (15°÷30°) <input type="radio"/> Su forte pendio (>30°)		
UBICAZIONE <sup>35</sup>	<input type="checkbox"/> Sotto versante incombente o forte pendio <input type="checkbox"/> Sopra versante incombente o cresta	<sup>36</sup>	
MICROZONAZIONE SISMICA <sup>37</sup> Zona MS (condizione peggiore)	<input type="radio"/> Stabile <input checked="" type="radio"/> Stabile con amplificazioni <input type="radio"/> Instabile		
Tipo instabilità <sup>38</sup>	<input type="checkbox"/> Frana <input type="checkbox"/> Liquefazione <input type="checkbox"/> Faglia attiva e capace <input type="checkbox"/> Cedimenti differenziali <input type="checkbox"/> Cavità sotterranee		
GEOLOGIA / IDROGEOLOGIA	<sup>43</sup> Localizzazione frana <input type="checkbox"/> Interferente con l'unità strutturale <input type="checkbox"/> A monte <input type="checkbox"/> A valle	<sup>44</sup> Rischio PAI <input checked="" type="radio"/> R1 <input type="radio"/> R2 <input type="radio"/> R3 <input type="radio"/> R4 <sup>47</sup> Area alluvionabile <input type="radio"/> Sì <input checked="" type="radio"/> No	

**Sezione 3 - CARATTERISTICHE SPECIFICHE**

<sup>48</sup> DESTINAZIONE D'USO (USO ATTUALE)	S66
<sup>49</sup> TIPO E NUMERO UNITÀ D'USO	A Residenziale (H 0 ) D Turistico (K 0 ) G Deposito (N 0 ) B Commercio (I 0 ) E Produzione (L 0 ) C <input checked="" type="checkbox"/> Serv. pubbl. (J 1 ) F Uffici (M 0 )
<sup>50</sup> EPOCA DI COSTRUZIONE E RISTRUTTURAZIONE	<input type="checkbox"/> ≤1919 <input type="checkbox"/> 19-45 <input type="checkbox"/> 46-61 <input type="checkbox"/> 62-71 <input checked="" type="checkbox"/> 72-81 <input type="checkbox"/> 82-91 <input type="checkbox"/> 92-01 <input type="checkbox"/> ≥2002
<sup>51</sup> UTILIZZAZIONE	<input type="radio"/> >65% <input type="radio"/> 30-65% <input checked="" type="radio"/> <30% <input type="radio"/> Non utilizzato <input type="radio"/> In costruzione <input type="radio"/> Non finito <input type="radio"/> Abbandonato
<sup>52</sup> OCCUPANTI	2



**Sezione 1 - IDENTIFICATIVI**

Data compilazione	06 / 07 / 2018	Codice ISTAT	
1 Regione	TOSCANA		09
2 Provincia	Livorno		049
3 Comune	Collesalveti		008
4 Località abitata	Vicarello		10011
5 Sezione censuaria			15
6 Identificativo Aggregato Strutturale	0001108755	00	
7 Identificativo Unità Strutturale	999		
8 Identificativo Area di Emergenza	0000000004		
9 Identificativi infrastrutture di Accessibilità/Connessione	a	b	
	c	d	
10 Indirizzo	Via Falaschi	11 Civico	
12 Mappa in allegato (vedi retro)			

**Sezione 2 - CARATTERISTICHE GENERALI**

POSIZIONE NELL'AGGREGATO	13 Isolata <input checked="" type="radio"/> Sì <input type="radio"/> No	14 <input type="radio"/> Interna <input type="radio"/> D'estremità <input type="radio"/> D'angolo
15 FRONTE INTERFERENTE SU INFRASTRUTTURA ACCESSIBILITÀ/CONNESSIONE (H>L) O AREA DI EMERGENZA (H>d)	<input checked="" type="radio"/> Sì <input type="radio"/> No	
16 UNITÀ STRUTTURALE SPECIALISTICA	<input type="radio"/> Sì <input checked="" type="radio"/> No	17 <input type="radio"/> Chiesa <input type="radio"/> Teatro <input type="radio"/> Torre/campanile/ciminiera <input type="radio"/> Altro
18 NUMERO PIANI TOTALI (INCLUSI INTERRATI)	1	19 PIANI INTERRATI <input checked="" type="radio"/> 0 <input type="radio"/> 1 <input type="radio"/> 2 <input type="radio"/> ≥3
20 ALTEZZA MEDIA DI PIANO (m)	<input type="radio"/> ≤2,50 <input checked="" type="radio"/> 2,50-3-50 <input type="radio"/> 3,50-5,00 <input type="radio"/> ≥5,00	21 ALTEZZA ALL'IMPOSTA DELLA COPERTURA
22 VOLUME UNICO SU AC	<input type="radio"/> Sì <input checked="" type="radio"/> No	23 SUPERFICIE MEDIA DI PIANO (mq)
24 STRUTTURA PORTANTE VERTICALE	<input checked="" type="radio"/> C.a. <input type="radio"/> Acciaio <input type="radio"/> Acciaio-c.l.s. <input type="radio"/> Muratura <input type="radio"/> Mista (muratura/c.a.) <input type="radio"/> Legno <input type="radio"/> Non identificata	3
25 TIPO MURATURA	<input type="radio"/> Buona <input type="radio"/> Cattiva <input type="radio"/> Non identificata	26 CORDOLI O CATENE <input type="radio"/> Sì <input checked="" type="radio"/> No
27 PILASTRI ISOLATI	<input type="radio"/> Sì <input checked="" type="radio"/> No	28 PIANO PILOTIS <input type="radio"/> Sì <input checked="" type="radio"/> No
30 DANNO STRUTTURALE	<input type="radio"/> Gravissimo <input type="radio"/> Medio - grave <input type="radio"/> Leggero <input checked="" type="radio"/> Assente	29 SOPRAELEVAZIONI <input type="radio"/> Sì <input checked="" type="radio"/> No
PROPRIETÀ	32 <input checked="" type="checkbox"/> Pubblica	31 STATO MANUTENTIVO <input checked="" type="radio"/> Carente <input type="radio"/> Sufficiente <input type="radio"/> Buono
34 MORFOLOGIA	<input checked="" type="radio"/> Pianeggiante <input type="radio"/> Su leggero pendio (15°÷30°) <input type="radio"/> Su forte pendio (>30°)	33 <input type="checkbox"/> Privata
UBICAZIONE	35 <input type="checkbox"/> Sotto versante incombente o forte pendio	36 <input type="checkbox"/> Sopra versante incombente o cresta
MICROZONAZIONE SISMICA	37 Zona MS (condizione peggiore) <input type="radio"/> Stabile <input checked="" type="radio"/> Stabile con amplificazioni <input type="radio"/> Instabile	
GEOLOGIA / IDROGEOLOGIA	Tipo instabilità 38 <input type="checkbox"/> Frana 39 <input type="checkbox"/> Liquefazione 40 <input type="checkbox"/> Faglia attiva e capace 41 <input type="checkbox"/> Cedimenti differenziali 42 <input type="checkbox"/> Cavità sotterranee	43 <input type="checkbox"/> Localizzazione frana <input type="checkbox"/> Interferente con l'unità strutturale 44 <input type="checkbox"/> A monte 45 <input type="checkbox"/> A valle
	Rischio PAI <input checked="" type="radio"/> R1 <input type="radio"/> R2 <input type="radio"/> R3 <input type="radio"/> R4	47 Area alluvionabile <input type="radio"/> Sì <input checked="" type="radio"/> No

**Sezione 3 - CARATTERISTICHE SPECIFICHE**

48 DESTINAZIONE D'USO (USO ATTUALE)	S66			
49 TIPO E NUMERO UNITÀ D'USO	A Residenziale (H 0 )	D Turistico (K 0 )	G Deposito (N 0 )	
	B Commercio (I 0 )	E Produzione (L 0 )		
	C <input checked="" type="checkbox"/> Serv. pubbl. (J 1 )	F Uffici (M 0 )		
50 EPOCA DI COSTRUZIONE E RISTRUTTURAZIONE	<input type="checkbox"/> ≤1919 <input type="checkbox"/> 19-45 <input type="checkbox"/> 46-61 <input checked="" type="checkbox"/> 62-71 <input type="checkbox"/> 72-81 <input type="checkbox"/> 82-91 <input type="checkbox"/> 92-01 <input type="checkbox"/> ≥2002			
51 UTILIZZAZIONE	<input type="radio"/> >65% <input type="radio"/> 30-65% <input checked="" type="radio"/> <30% <input type="radio"/> Non utilizzato <input type="radio"/> In costruzione <input type="radio"/> Non finito <input type="radio"/> Abbandonato			
52 OCCUPANTI	2			

**Sezione 1 - IDENTIFICATIVI**

Data compilazione	14 / 07 / 2018	Codice ISTAT	
1 Regione	TOSCANA		09
2 Provincia	Livorno		049
3 Comune	Collesalveti		008
4 Località abitata	Collesalveti		10002
5 Sezione censuaria			1
6 Identificativo Aggregato Strutturale	0001112842	00	
7 Identificativo Unità Strutturale	999		
8 Identificativo Area di Emergenza	0000000017		
9 Identificativi infrastrutture di Accessibilità/Connessione	a	b	
	c	d	
10 Indirizzo	Via Roma	11 Civico	
12 Mappa in allegato (vedi retro)			

**Sezione 2 - CARATTERISTICHE GENERALI**

POSIZIONE NELL'AGGREGATO	13 Isolata <input checked="" type="radio"/> Sì <input type="radio"/> No	14 <input type="radio"/> Interna <input type="radio"/> D'estremità <input type="radio"/> D'angolo
15 FRONTE INTERFERENTE SU INFRASTRUTTURA ACCESSIBILITÀ/CONNESSIONE (H>L) O AREA DI EMERGENZA (H>d)	<input checked="" type="radio"/> Sì <input type="radio"/> No	
16 UNITÀ STRUTTURALE SPECIALISTICA	<input type="radio"/> Sì <input checked="" type="radio"/> No	17 <input type="radio"/> Chiesa <input type="radio"/> Teatro <input type="radio"/> Torre/campanile/ciminiera <input type="radio"/> Altro
18 NUMERO PIANI TOTALI (INCLUSI INTERRATI)	2	19 PIANI INTERRATI <input checked="" type="radio"/> 0 <input type="radio"/> 1 <input type="radio"/> 2 <input type="radio"/> ≥3
20 ALTEZZA MEDIA DI PIANO (m)	<input type="radio"/> ≤2,50 <input checked="" type="radio"/> 2,50-3-50 <input type="radio"/> 3,50-5,00 <input type="radio"/> ≥5,00	21 ALTEZZA ALL'IMPOSTA DELLA COPERTURA
22 VOLUME UNICO SU AC	<input type="radio"/> Sì <input checked="" type="radio"/> No	23 SUPERFICIE MEDIA DI PIANO (mq)
24 STRUTTURA PORTANTE VERTICALE	<input type="radio"/> C.a. <input type="radio"/> Acciaio <input type="radio"/> Acciaio-c.l.s. <input checked="" type="radio"/> Muratura <input type="radio"/> Mista (muratura/c.a.) <input type="radio"/> Legno <input type="radio"/> Non identificata	7
25 TIPO MURATURA	<input type="radio"/> Buona <input type="radio"/> Cattiva <input checked="" type="radio"/> Non identificata	26 CORDOLI O CATENE <input type="radio"/> Sì <input checked="" type="radio"/> No
27 PILASTRI ISOLATI	<input type="radio"/> Sì <input checked="" type="radio"/> No	28 PIANO PILOTIS <input type="radio"/> Sì <input checked="" type="radio"/> No
29 SOPRAELEVAZIONI	<input type="radio"/> Sì <input checked="" type="radio"/> No	31 STATO MANUTENTIVO <input type="radio"/> Carente <input checked="" type="radio"/> Sufficiente <input type="radio"/> Buono
30 DANNO STRUTTURALE	<input type="radio"/> Gravissimo <input type="radio"/> Medio - grave <input type="radio"/> Leggero <input checked="" type="radio"/> Assente	32 PROPRIETÀ <input type="radio"/> Pubblica <input checked="" type="radio"/> Privata
33 MORFOLOGIA	<input checked="" type="radio"/> Pianeggiante <input type="radio"/> Su leggero pendio (15°÷30°) <input type="radio"/> Su forte pendio (>30°)	34 STATO MANUTENTIVO <input type="radio"/> Carente <input checked="" type="radio"/> Sufficiente <input type="radio"/> Buono
35 UBICAZIONE	<input type="radio"/> Sotto versante incombente o forte pendio <input checked="" type="radio"/> Sopra versante incombente o cresta	36
37 MICROZONAZIONE SISMICA	37 Zona MS (condizione peggiore) <input type="radio"/> Stabile <input checked="" type="radio"/> Stabile con amplificazioni <input type="radio"/> Instabile	38
38	Tipo instabilità <input checked="" type="radio"/> Frana <input type="radio"/> Liquefazione <input type="radio"/> Faglia attiva e capace <input type="radio"/> Cedimenti differenziali <input type="radio"/> Cavità sotterranee	39
39	Localizzazione frana <input type="radio"/> Interferente con l'unità strutturale <input type="radio"/> A monte <input type="radio"/> A valle	40
40	Rischio PAI <input checked="" type="radio"/> R1 <input type="radio"/> R2 <input type="radio"/> R3 <input type="radio"/> R4	41
41	Area alluvionabile <input type="radio"/> Sì <input checked="" type="radio"/> No	42
42		43
43		44
44		45
45		46
46		47
47		48

**Sezione 3 - CARATTERISTICHE SPECIFICHE**

48 DESTINAZIONE D'USO (USO ATTUALE)	S90			
49 TIPO E NUMERO UNITÀ D'USO	A <input checked="" type="checkbox"/> Residenziale (H 1)	D <input type="checkbox"/> Turistico (K 0)	G <input type="checkbox"/> Deposito (N 0)	
	B <input checked="" type="checkbox"/> Commercio (I 1)	E <input type="checkbox"/> Produzione (L 0)		
	C <input type="checkbox"/> Serv. pubbl. (J 0)	F <input type="checkbox"/> Uffici (M 0)		
50 EPOCA DI COSTRUZIONE E RISTRUTTURAZIONE	<input type="checkbox"/> ≤1919	<input type="checkbox"/> 19-45	<input type="checkbox"/> 46-61	<input type="checkbox"/> 62-71 <input checked="" type="checkbox"/> 72-81 <input type="checkbox"/> 82-91 <input type="checkbox"/> 92-01 <input type="checkbox"/> ≥2002
51 UTILIZZAZIONE	<input checked="" type="radio"/> >65% <input type="radio"/> 30-65% <input type="radio"/> <30% <input type="radio"/> Non utilizzato <input type="radio"/> In costruzione <input type="radio"/> Non finito <input type="radio"/> Abbandonato			
52 OCCUPANTI	6			

**Sezione 1 - IDENTIFICATIVI**

Data compilazione	06 / 08 / 2018	Codice ISTAT	
1 Regione	TOSCANA		09
2 Provincia	Livorno		049
3 Comune	Collesalveti		008
4 Località abitata	Stagno		10010
5 Sezione censuaria			39
6 Identificativo Aggregato Strutturale	0001154196	00	
7 Identificativo Unità Strutturale	002		
8 Identificativo Area di Emergenza			
9 Identificativi infrastrutture di Accessibilità/Connessione	a	b	
	c	d	
10 Indirizzo	Via K. Marx	11 Civico	
12 Mappa in allegato (vedi retro)			

**Sezione 2 - CARATTERISTICHE GENERALI**

POSIZIONE NELL'AGGREGATO	13 Isolata <input type="radio"/> Sì <input checked="" type="radio"/> No	14 <input checked="" type="radio"/> Interna <input type="radio"/> D'estremità <input type="radio"/> D'angolo
15 FRONTE INTERFERENTE SU INFRASTRUTTURA ACCESSIBILITÀ/CONNESSIONE (H>L) O AREA DI EMERGENZA (H>d)	<input type="radio"/> Sì <input checked="" type="radio"/> No	
16 UNITÀ STRUTTURALE SPECIALISTICA	<input type="radio"/> Sì <input checked="" type="radio"/> No	17 <input type="radio"/> Chiesa <input type="radio"/> Teatro <input type="radio"/> Torre/campanile/ciminiera <input type="radio"/> Altro
18 NUMERO PIANI TOTALI (INCLUSI INTERRATI)	2	19 PIANI INTERRATI <input checked="" type="radio"/> 0 <input type="radio"/> 1 <input type="radio"/> 2 <input type="radio"/> ≥3
20 ALTEZZA MEDIA DI PIANO (m)	<input type="radio"/> ≤2,50 <input checked="" type="radio"/> 2,50-3-50 <input type="radio"/> 3,50-5,00 <input type="radio"/> ≥5,00	21 ALTEZZA ALL'IMPOSTA DELLA COPERTURA
22 VOLUME UNICO SU AC	<input type="radio"/> Sì <input checked="" type="radio"/> No	23 SUPERFICIE MEDIA DI PIANO (mq)
24 STRUTTURA PORTANTE VERTICALE	<input type="radio"/> C.a. <input checked="" type="radio"/> Acciaio <input type="radio"/> Acciaio-c.l.s. <input type="radio"/> Muratura <input type="radio"/> Mista (muratura/c.a.) <input type="radio"/> Legno <input type="radio"/> Non identificata	6
25 TIPO MURATURA	<input type="radio"/> Buona <input type="radio"/> Cattiva <input type="radio"/> Non identificata	26 CORDOLI O CATENE <input type="radio"/> Sì <input checked="" type="radio"/> No
27 PILASTRI ISOLATI	<input type="radio"/> Sì <input checked="" type="radio"/> No	28 PIANO PILOTIS <input type="radio"/> Sì <input checked="" type="radio"/> No
30 DANNO STRUTTURALE	<input type="radio"/> Gravissimo <input type="radio"/> Medio - grave <input type="radio"/> Leggero <input checked="" type="radio"/> Assente	29 SOPRAELEVAZIONI <input type="radio"/> Sì <input checked="" type="radio"/> No
PROPRIETÀ	32 <input type="radio"/> Pubblica <input checked="" type="radio"/> Privata	31 STATO MANUTENTIVO <input type="radio"/> Carente <input checked="" type="radio"/> Sufficiente <input type="radio"/> Buono
34 MORFOLOGIA	<input checked="" type="radio"/> Pianeggiante <input type="radio"/> Su leggero pendio (15°÷30°) <input type="radio"/> Su forte pendio (>30°)	
UBICAZIONE	35 <input type="radio"/> Sotto versante incombente o forte pendio <input checked="" type="radio"/> Sopra versante incombente o cresta	
MICROZONAZIONE SISMICA	37 Zona MS (condizione peggiore) <input type="radio"/> Stabile <input checked="" type="radio"/> Stabile con amplificazioni <input type="radio"/> Instabile	
GEOLOGIA / IDROGEOLOGIA	Tipo instabilità 38 <input type="radio"/> Frana <input checked="" type="radio"/> Liquefazione 39 <input type="radio"/> Faglia attiva e capace 40 <input type="radio"/> Cedimenti differenziali 41 <input type="radio"/> Cavità sotterranee 42 <input type="radio"/> A monte 43 <input type="radio"/> A valle 44	45 <input type="radio"/> A monte <input checked="" type="radio"/> A valle
	Localizzazione frana 43 <input type="radio"/> Interferente con l'unità strutturale 44 <input type="radio"/> A monte 45 <input type="radio"/> A valle	47 Area alluvionabile <input checked="" type="radio"/> Sì <input type="radio"/> No
	Rischio PAI <input type="radio"/> R1 <input checked="" type="radio"/> R2 <input type="radio"/> R3 <input type="radio"/> R4	

**Sezione 3 - CARATTERISTICHE SPECIFICHE**

48 DESTINAZIONE D'USO (USO ATTUALE)	S23			
49 TIPO E NUMERO UNITÀ D'USO	A Residenziale (H 0)	D Turistico (K 0)	G Deposito (N 0)	
	B Commercio (I 0)	E Produzione (L 0)		
	C ✓ Serv. pubbl. (J 1)	F Uffici (M 0)		
50 EPOCA DI COSTRUZIONE E RISTRUTTURAZIONE	≤1919	19-45	46-61	62-71
			72-81	82-91 ✓ 92-01 ≥2002
51 UTILIZZAZIONE	<input type="radio"/> >65% <input checked="" type="radio"/> 30-65% <input type="radio"/> <30% <input type="radio"/> Non utilizzato <input type="radio"/> In costruzione <input type="radio"/> Non finito <input type="radio"/> Abbandonato			
52 OCCUPANTI	10			



**Sezione 1 - IDENTIFICATIVI**

Data compilazione	06 / 08 / 2018	Codice ISTAT	
1 Regione	TOSCANA		09
2 Provincia	Livorno		049
3 Comune	Collesalveti		008
4 Località abitata	Stagno		10010
5 Sezione censuaria			39
6 Identificativo Aggregato Strutturale	0001154196	00	
7 Identificativo Unità Strutturale	003		
8 Identificativo Area di Emergenza			
9 Identificativi infrastrutture di Accessibilità/Connessione	a	b	
	c	d	
10 Indirizzo	Via K. Marx	11 Civico	
12 Mappa in allegato (vedi retro)			

**Sezione 2 - CARATTERISTICHE GENERALI**

POSIZIONE NELL'AGGREGATO	13 Isolata <input type="radio"/> Sì <input checked="" type="radio"/> No	14 <input type="radio"/> Interna <input checked="" type="radio"/> D'estremità <input type="radio"/> D'angolo
15 FRONTE INTERFERENTE SU INFRASTRUTTURA ACCESSIBILITÀ/CONNESSIONE (H>L) O AREA DI EMERGENZA (H>d)	<input type="radio"/> Sì <input checked="" type="radio"/> No	
16 UNITÀ STRUTTURALE SPECIALISTICA	<input type="radio"/> Sì <input checked="" type="radio"/> No	17 <input type="radio"/> Chiesa <input type="radio"/> Teatro <input type="radio"/> Torre/campanile/ciminiera <input type="radio"/> Altro
18 NUMERO PIANI TOTALI (INCLUSI INTERRATI)	1	19 PIANI INTERRATI <input checked="" type="radio"/> 0 <input type="radio"/> 1 <input type="radio"/> 2 <input type="radio"/> ≥3
20 ALTEZZA MEDIA DI PIANO (m)	<input type="radio"/> ≤2,50 <input checked="" type="radio"/> 2,50-3-50 <input type="radio"/> 3,50-5,00 <input type="radio"/> ≥5,00	21 ALTEZZA ALL'IMPOSTA DELLA COPERTURA
22 VOLUME UNICO SU AC	<input type="radio"/> Sì <input checked="" type="radio"/> No	23 SUPERFICIE MEDIA DI PIANO (mq)
24 STRUTTURA PORTANTE VERTICALE	<input type="radio"/> C.a. <input type="radio"/> Acciaio <input type="radio"/> Acciaio-c.l.s. <input checked="" type="radio"/> Muratura <input type="radio"/> Mista (muratura/c.a.) <input type="radio"/> Legno <input type="radio"/> Non identificata	3
25 TIPO MURATURA	<input type="radio"/> Buona <input type="radio"/> Cattiva <input checked="" type="radio"/> Non identificata	26 CORDOLI O CATENE <input type="radio"/> Sì <input checked="" type="radio"/> No
27 PILASTRI ISOLATI	<input type="radio"/> Sì <input checked="" type="radio"/> No	28 PIANO PILOTIS <input type="radio"/> Sì <input checked="" type="radio"/> No
29 SOPRAELEVAZIONI	<input type="radio"/> Sì <input checked="" type="radio"/> No	31 STATO MANUTENTIVO <input type="radio"/> Carente <input checked="" type="radio"/> Sufficiente <input type="radio"/> Buono
30 DANNO STRUTTURALE	<input type="radio"/> Gravissimo <input type="radio"/> Medio - grave <input type="radio"/> Leggero <input checked="" type="radio"/> Assente	32 PROPRIETÀ <input type="radio"/> Pubblica <input checked="" type="radio"/> Privata
33 MORFOLOGIA	<input checked="" type="radio"/> Pianeggiante <input type="radio"/> Su leggero pendio (15°÷30°) <input type="radio"/> Su forte pendio (>30°)	34
35 UBICAZIONE	<input type="radio"/> Sotto versante incombente o forte pendio <input checked="" type="radio"/> Sopra versante incombente o cresta	36
37 MICROZONAZIONE SISMICA	Zona MS (condizione peggiore) <input type="radio"/> Stabile <input checked="" type="radio"/> Stabile con amplificazioni <input type="radio"/> Instabile	38
39	Tipo instabilità <input type="radio"/> Frana <input checked="" type="radio"/> Liquefazione <input type="radio"/> Faglia attiva e capace <input type="radio"/> Cedimenti differenziali <input type="radio"/> Cavità sotterranee	40
41	Localizzazione frana <input type="radio"/> Interferente con l'unità strutturale <input type="radio"/> A monte <input type="radio"/> A valle	42
43	Rischio PAI <input type="radio"/> R1 <input checked="" type="radio"/> R2 <input type="radio"/> R3 <input type="radio"/> R4	44
45	47 Area alluvionabile <input checked="" type="radio"/> Sì <input type="radio"/> No	46

**Sezione 3 - CARATTERISTICHE SPECIFICHE**

48 DESTINAZIONE D'USO (USO ATTUALE)	S23			
49 TIPO E NUMERO UNITÀ D'USO	A Residenziale (H 0 )	D Turistico (K 0 )	G Deposito (N 0 )	
	B Commercio (I 0 )	E Produzione (L 0 )		
	C ✓ Serv. pubbl. (J 1 )	F Uffici (M 0 )		
50 EPOCA DI COSTRUZIONE E RISTRUTTURAZIONE	≤1919	19-45	46-61	62-71
			72-81	82-91 ✓ 92-01 ≥2002
51 UTILIZZAZIONE	<input type="radio"/> >65% <input checked="" type="radio"/> 30-65% <input type="radio"/> <30% <input type="radio"/> Non utilizzato <input type="radio"/> In costruzione <input type="radio"/> Non finito <input type="radio"/> Abbandonato			
52 OCCUPANTI	8			

**Sezione 1 - IDENTIFICATIVI**

Data compilazione	10 / 07 / 2018	Codice ISTAT	
1 Regione	TOSCANA		09
2 Provincia	Livorno		049
3 Comune	Collesalveti		008
4 Località abitata	Stagno		10010
5 Sezione censuaria			129
6 Identificativo Aggregato Strutturale	0001156567	00	
7 Identificativo Unità Strutturale	999		
8 Identificativo Area di Emergenza	0000000006		
9 Identificativi infrastrutture di Accessibilità/Connessione	a	b	
	c	d	
10 Indirizzo	Via VIII Marzo	11 Civico	
12 Mappa in allegato (vedi retro)			

**Sezione 2 - CARATTERISTICHE GENERALI**

POSIZIONE NELL'AGGREGATO	13 Isolata <input checked="" type="radio"/> Sì <input type="radio"/> No	14 <input type="radio"/> Interna <input type="radio"/> D'estremità <input type="radio"/> D'angolo
15 FRONTE INTERFERENTE SU INFRASTRUTTURA ACCESSIBILITÀ/CONNESSIONE (H>L) O AREA DI EMERGENZA (H>d)	<input checked="" type="radio"/> Sì <input type="radio"/> No	
16 UNITÀ STRUTTURALE SPECIALISTICA	<input type="radio"/> Sì <input checked="" type="radio"/> No	17 <input type="radio"/> Chiesa <input type="radio"/> Teatro <input type="radio"/> Torre/campanile/ciminiera <input type="radio"/> Altro
18 NUMERO PIANI TOTALI (INCLUSI INTERRATI)	5	19 PIANI INTERRATI <input checked="" type="radio"/> 0 <input type="radio"/> 1 <input type="radio"/> 2 <input type="radio"/> ≥3
20 ALTEZZA MEDIA DI PIANO (m)	<input type="radio"/> ≤2,50 <input checked="" type="radio"/> 2,50-3-50 <input type="radio"/> 3,50-5,00 <input type="radio"/> ≥5,00	21 ALTEZZA ALL'IMPOSTA DELLA COPERTURA
22 VOLUME UNICO SU AC	<input type="radio"/> Sì <input checked="" type="radio"/> No	23 SUPERFICIE MEDIA DI PIANO (mq)
24 STRUTTURA PORTANTE VERTICALE	<input checked="" type="radio"/> C.a. <input type="radio"/> Acciaio <input type="radio"/> Acciaio-c.l.s. <input type="radio"/> Muratura <input type="radio"/> Mista (muratura/c.a.) <input type="radio"/> Legno <input type="radio"/> Non identificata	25
25 TIPO MURATURA	<input type="radio"/> Buona <input type="radio"/> Cattiva <input type="radio"/> Non identificata	26 CORDOLI O CATENE <input type="radio"/> Sì <input checked="" type="radio"/> No
27 PILASTRI ISOLATI	<input type="radio"/> Sì <input checked="" type="radio"/> No	28 PIANO PILOTIS <input type="radio"/> Sì <input checked="" type="radio"/> No
29 SOPRAELEVAZIONI	<input type="radio"/> Sì <input checked="" type="radio"/> No	30 DANNO STRUTTURALE <input type="radio"/> Gravissimo <input type="radio"/> Medio - grave <input type="radio"/> Leggero <input checked="" type="radio"/> Assente
31 STATO MANUTENTIVO	<input type="radio"/> Carente <input checked="" type="radio"/> Sufficiente <input type="radio"/> Buono	32 PROPRIETÀ <input type="radio"/> Pubblica <input checked="" type="radio"/> Privata
33 MORFOLOGIA	<input checked="" type="radio"/> Pianeggiante <input type="radio"/> Su leggero pendio (15°÷30°) <input type="radio"/> Su forte pendio (>30°)	34 UBICAZIONE <input type="radio"/> Sotto versante incombente o forte pendio <input type="radio"/> Sopra versante incombente o cresta
35 MICROZONAZIONE SISMICA	37 Zona MS (condizione peggiore) <input type="radio"/> Stabile <input checked="" type="radio"/> Stabile con amplificazioni <input type="radio"/> Instabile	38 Tipo instabilità <input type="radio"/> Frana <input type="radio"/> Liquefazione <input type="radio"/> Faglia attiva e capace <input type="radio"/> Cedimenti differenziali <input type="radio"/> Cavità sotterranee
39 GEOLOGIA / IDROGEOLOGIA	43 Localizzazione frana <input type="radio"/> Interferente con l'unità strutturale <input type="radio"/> A monte <input type="radio"/> A valle	44 Rischio PAI <input checked="" type="radio"/> R1 <input type="radio"/> R2 <input type="radio"/> R3 <input type="radio"/> R4 <input type="radio"/> Area alluvionabile <input type="radio"/> Sì <input checked="" type="radio"/> No

**Sezione 3 - CARATTERISTICHE SPECIFICHE**

48 DESTINAZIONE D'USO (USO ATTUALE)	S90			
49 TIPO E NUMERO UNITÀ D'USO	A <input checked="" type="checkbox"/> Residenziale (H 12 )	D <input type="checkbox"/> Turistico (K 0 )	G <input type="checkbox"/> Deposito (N 0 )	
	B <input type="checkbox"/> Commercio (I 0 )	E <input type="checkbox"/> Produzione (L 0 )		
	C <input type="checkbox"/> Serv. pubbl. (J 0 )	F <input type="checkbox"/> Uffici (M 0 )		
50 EPOCA DI COSTRUZIONE E RISTRUTTURAZIONE	<input type="checkbox"/> ≤1919 <input type="checkbox"/> 19-45 <input type="checkbox"/> 46-61 <input type="checkbox"/> 62-71 <input checked="" type="checkbox"/> 72-81 <input type="checkbox"/> 82-91 <input type="checkbox"/> 92-01 <input type="checkbox"/> ≥2002			
51 UTILIZZAZIONE	<input checked="" type="radio"/> >65% <input type="radio"/> 30-65% <input type="radio"/> <30% <input type="radio"/> Non utilizzato <input type="radio"/> In costruzione <input type="radio"/> Non finito <input type="radio"/> Abbandonato			
52 OCCUPANTI	48			

### Sezione 1 - IDENTIFICATIVI

Data compilazione	12 / 07 / 2018	Codice ISTAT	
1 Regione	TOSCANA		09
2 Provincia	Livorno		049
3 Comune	Collesalveti		008
4 Località abitata	Collesalveti		10002
5 Sezione censuaria			5
6 Identificativo Aggregato Strutturale	0001182094	00	
7 Identificativo Unità Strutturale	999		
8 Identificativo Area di Emergenza	0000000020		
9 Identificativi infrastrutture di Accessibilità/Connessione	a	b	
	c	d	
10 Indirizzo	Via Garibaldi	11 Civico	
12 Mappa in allegato (vedi retro)			

### Sezione 2 - CARATTERISTICHE GENERALI

POSIZIONE NELL'AGGREGATO	13 Isolata <input checked="" type="radio"/> Sì <input type="radio"/> No	14 <input type="radio"/> Interna <input type="radio"/> D'estremità <input type="radio"/> D'angolo
15 FRONTE INTERFERENTE SU INFRASTRUTTURA ACCESSIBILITÀ/CONNESSIONE (H>L) O AREA DI EMERGENZA (H>d)	<input checked="" type="radio"/> Sì <input type="radio"/> No	
16 UNITÀ STRUTTURALE SPECIALISTICA	<input type="radio"/> Sì <input checked="" type="radio"/> No	17 <input type="radio"/> Chiesa <input type="radio"/> Teatro <input type="radio"/> Torre/campanile/ciminiera <input type="radio"/> Altro
18 NUMERO PIANI TOTALI (INCLUSI INTERRATI)	3	19 PIANI INTERRATI <input type="radio"/> 0 <input checked="" type="radio"/> 1 <input type="radio"/> 2 <input type="radio"/> ≥3
20 ALTEZZA MEDIA DI PIANO (m)	<input type="radio"/> ≤2,50 <input checked="" type="radio"/> 2,50-3-50 <input type="radio"/> 3,50-5,00 <input type="radio"/> ≥5,00	21 ALTEZZA ALL'IMPOSTA DELLA COPERTURA
22 VOLUME UNICO SU AC	<input type="radio"/> Sì <input checked="" type="radio"/> No	23 SUPERFICIE MEDIA DI PIANO (mq)
24 STRUTTURA PORTANTE VERTICALE	<input checked="" type="radio"/> C.a. <input type="radio"/> Acciaio <input type="radio"/> Acciaio-c.l.s. <input type="radio"/> Muratura <input type="radio"/> Mista (muratura/c.a.) <input type="radio"/> Legno <input type="radio"/> Non identificata	7
25 TIPO MURATURA	<input type="radio"/> Buona <input type="radio"/> Cattiva <input type="radio"/> Non identificata	26 CORDOLI O CATENE <input type="radio"/> Sì <input checked="" type="radio"/> No
27 PILASTRI ISOLATI	<input type="radio"/> Sì <input checked="" type="radio"/> No	28 PIANO PILOTIS <input type="radio"/> Sì <input checked="" type="radio"/> No
29 SOPRAELEVAZIONI	<input type="radio"/> Sì <input checked="" type="radio"/> No	31 STATO MANUTENTIVO <input type="radio"/> Carente <input checked="" type="radio"/> Sufficiente <input type="radio"/> Buono
30 DANNO STRUTTURALE	<input type="radio"/> Gravissimo <input type="radio"/> Medio - grave <input type="radio"/> Leggero <input checked="" type="radio"/> Assente	32 PROPRIETÀ <input type="radio"/> Pubblica <input checked="" type="radio"/> Privata
33 MORFOLOGIA	<input checked="" type="radio"/> Pianeggiante <input type="radio"/> Su leggero pendio (15°÷30°) <input type="radio"/> Su forte pendio (>30°)	34 UBICAZIONE <input type="radio"/> Sotto versante incombente o forte pendio <input checked="" type="radio"/> Sopra versante incombente o cresta
35 MICROZONAZIONE SISMICA	37 Zona MS (condizione peggiore) <input type="radio"/> Stabile <input checked="" type="radio"/> Stabile con amplificazioni <input type="radio"/> Instabile	38 Tipo instabilità <input type="radio"/> Frana <input type="radio"/> Liquefazione <input type="radio"/> Faglia attiva e capace <input type="radio"/> Cedimenti differenziali <input type="radio"/> Cavità sotterranee
39 GEOLOGIA / IDROGEOLOGIA	43 Localizzazione frana <input type="radio"/> Interferente con l'unità strutturale <input type="radio"/> A monte <input type="radio"/> A valle	44 Rischio PAI <input checked="" type="radio"/> R1 <input type="radio"/> R2 <input type="radio"/> R3 <input type="radio"/> R4 <input type="radio"/> Area alluvionabile <input type="radio"/> Sì <input checked="" type="radio"/> No

### Sezione 3 - CARATTERISTICHE SPECIFICHE

48 DESTINAZIONE D'USO (USO ATTUALE)	S90			
49 TIPO E NUMERO UNITÀ D'USO	A <input checked="" type="checkbox"/> Residenziale (H 3 )	D <input type="checkbox"/> Turistico (K 0 )	G <input type="checkbox"/> Deposito (N 0 )	
	B <input type="checkbox"/> Commercio (I 0 )	E <input type="checkbox"/> Produzione (L 0 )		
	C <input type="checkbox"/> Serv. pubbl. (J 0 )	F <input type="checkbox"/> Uffici (M 0 )		
50 EPOCA DI COSTRUZIONE E RISTRUTTURAZIONE	<input type="checkbox"/> ≤1919 <input type="checkbox"/> 19-45 <input type="checkbox"/> 46-61 <input type="checkbox"/> 62-71 <input type="checkbox"/> 72-81 <input type="checkbox"/> 82-91 <input checked="" type="checkbox"/> 92-01 <input type="checkbox"/> ≥2002			
51 UTILIZZAZIONE	<input checked="" type="radio"/> >65% <input type="radio"/> 30-65% <input type="radio"/> <30% <input type="radio"/> Non utilizzato <input type="radio"/> In costruzione <input type="radio"/> Non finito <input type="radio"/> Abbandonato			
52 OCCUPANTI	12			



**Sezione 1 - IDENTIFICATIVI**

Data compilazione	12 / 07 / 2018	Codice ISTAT	
1 Regione	TOSCANA		09
2 Provincia	Livorno		049
3 Comune	Collesalveti		008
4 Località abitata	Collesalveti		10002
5 Sezione censuaria			4
6 Identificativo Aggregato Strutturale	0001185988	00	
7 Identificativo Unità Strutturale	001		
8 Identificativo Area di Emergenza			
9 Identificativi infrastrutture di Accessibilità/Connessione	a	b	
	c	d	
10 Indirizzo	Via Umberto I	11 Civico	
12 Mappa in allegato (vedi retro)			

**Sezione 2 - CARATTERISTICHE GENERALI**

POSIZIONE NELL'AGGREGATO	13 Isolata <input type="radio"/> Sì <input checked="" type="radio"/> No	14 <input type="radio"/> Interna <input checked="" type="radio"/> D'estremità <input type="radio"/> D'angolo
15 FRONTE INTERFERENTE SU INFRASTRUTTURA ACCESSIBILITÀ/CONNESSIONE (H>L) O AREA DI EMERGENZA (H>d)	<input type="radio"/> Sì <input checked="" type="radio"/> No	
16 UNITÀ STRUTTURALE SPECIALISTICA	<input type="radio"/> Sì <input checked="" type="radio"/> No	17 <input type="radio"/> Chiesa <input type="radio"/> Teatro <input type="radio"/> Torre/campanile/ciminiera <input type="radio"/> Altro
18 NUMERO PIANI TOTALI (INCLUSI INTERRATI)	2	19 PIANI INTERRATI <input checked="" type="radio"/> 0 <input type="radio"/> 1 <input type="radio"/> 2 <input type="radio"/> ≥3
20 ALTEZZA MEDIA DI PIANO (m)	<input type="radio"/> ≤2,50 <input checked="" type="radio"/> 2,50-3-50 <input type="radio"/> 3,50-5,00 <input type="radio"/> ≥5,00	21 ALTEZZA ALL'IMPOSTA DELLA COPERTURA
22 VOLUME UNICO SU AC	<input type="radio"/> Sì <input checked="" type="radio"/> No	23 SUPERFICIE MEDIA DI PIANO (mq)
24 STRUTTURA PORTANTE VERTICALE	<input type="radio"/> C.a. <input type="radio"/> Acciaio <input type="radio"/> Acciaio-c.l.s. <input checked="" type="radio"/> Muratura <input type="radio"/> Mista (muratura/c.a.) <input type="radio"/> Legno <input type="radio"/> Non identificata	6
25 TIPO MURATURA	<input type="radio"/> Buona <input type="radio"/> Cattiva <input checked="" type="radio"/> Non identificata	26 CORDOLI O CATENE
27 PILASTRI ISOLATI	<input type="radio"/> Sì <input checked="" type="radio"/> No	<input type="radio"/> Sì <input checked="" type="radio"/> No
28 PIANO PILOTIS	<input type="radio"/> Sì <input checked="" type="radio"/> No	29 SOPRAELEVAZIONI
29 SOPRAELEVAZIONI	<input type="radio"/> Sì <input checked="" type="radio"/> No	
30 DANNO STRUTTURALE	<input type="radio"/> Gravissimo <input type="radio"/> Medio - grave <input type="radio"/> Leggero <input checked="" type="radio"/> Assente	31 STATO MANUTENTIVO
31 STATO MANUTENTIVO	<input type="radio"/> Carente <input checked="" type="radio"/> Sufficiente <input type="radio"/> Buono	
PROPRIETÀ	32 <input type="radio"/> Pubblica <input checked="" type="radio"/> Privata	
32 PROPRIETÀ	<input type="radio"/> Pubblica <input checked="" type="radio"/> Privata	
33 MORFOLOGIA	<input type="radio"/> Pianeggiante <input checked="" type="radio"/> Su leggero pendio (15°÷30°) <input type="radio"/> Su forte pendio (>30°)	
34 MORFOLOGIA	<input type="radio"/> Pianeggiante <input checked="" type="radio"/> Su leggero pendio (15°÷30°) <input type="radio"/> Su forte pendio (>30°)	
UBICAZIONE	35 <input type="radio"/> Sotto versante incombente o forte pendio <input checked="" type="radio"/> Sopra versante incombente o cresta	
35 UBICAZIONE	<input type="radio"/> Sotto versante incombente o forte pendio <input checked="" type="radio"/> Sopra versante incombente o cresta	
MICROZONAZIONE SISMICA	37 Zona MS (condizione peggiore) <input type="radio"/> Stabile <input checked="" type="radio"/> Stabile con amplificazioni <input type="radio"/> Instabile	
37 MICROZONAZIONE SISMICA	<input type="radio"/> Stabile <input checked="" type="radio"/> Stabile con amplificazioni <input type="radio"/> Instabile	
38 TIPO INSTABILITÀ	38 <input type="radio"/> Frana <input checked="" type="radio"/> Liquefazione <input type="radio"/> Faglia attiva e capace	41 Cedimenti differenziali
38 TIPO INSTABILITÀ	<input type="radio"/> Frana <input checked="" type="radio"/> Liquefazione <input type="radio"/> Faglia attiva e capace	42 Cavità sotterranee
39 LOCALIZZAZIONE FRANA	43 <input type="radio"/> Localizzazione frana <input checked="" type="radio"/> Interferente con l'unità strutturale	44 A monte
39 LOCALIZZAZIONE FRANA	<input type="radio"/> Localizzazione frana <input checked="" type="radio"/> Interferente con l'unità strutturale	45 A valle
40 RISCHIO PAI	<input checked="" type="radio"/> R1 <input type="radio"/> R2 <input type="radio"/> R3 <input type="radio"/> R4	47 Area alluvionabile
40 RISCHIO PAI	<input checked="" type="radio"/> R1 <input type="radio"/> R2 <input type="radio"/> R3 <input type="radio"/> R4	<input type="radio"/> Sì <input checked="" type="radio"/> No

**Sezione 3 - CARATTERISTICHE SPECIFICHE**

48 DESTINAZIONE D'USO (USO ATTUALE)	S90			
49 TIPO E NUMERO UNITÀ D'USO	A <input checked="" type="checkbox"/> Residenziale (H 6 )	D <input type="checkbox"/> Turistico (K 0 )	G <input type="checkbox"/> Deposito (N 0 )	
	B <input type="checkbox"/> Commercio (I 0 )	E <input type="checkbox"/> Produzione (L 0 )		
	C <input type="checkbox"/> Serv. pubbl. (J 0 )	F <input type="checkbox"/> Uffici (M 0 )		
50 EPOCA DI COSTRUZIONE E RISTRUTTURAZIONE	<input type="checkbox"/> ≤1919 <input type="checkbox"/> 19-45 <input checked="" type="checkbox"/> 46-61 <input type="checkbox"/> 62-71 <input type="checkbox"/> 72-81 <input type="checkbox"/> 82-91 <input type="checkbox"/> 92-01 <input type="checkbox"/> ≥2002			
51 UTILIZZAZIONE	<input checked="" type="radio"/> >65% <input type="radio"/> 30-65% <input type="radio"/> <30% <input type="radio"/> Non utilizzato <input type="radio"/> In costruzione <input type="radio"/> Non finito <input type="radio"/> Abbandonato			
52 OCCUPANTI	24			

### Sezione 1 - IDENTIFICATIVI

Data compilazione	12 / 07 / 2018	Codice ISTAT	
1 Regione	TOSCANA		09
2 Provincia	Livorno		049
3 Comune	Collesalveti		008
4 Località abitata	Collesalveti		10002
5 Sezione censuaria			4
6 Identificativo Aggregato Strutturale	0001185988	00	
7 Identificativo Unità Strutturale	002		
8 Identificativo Area di Emergenza			
9 Identificativi infrastrutture di Accessibilità/Connessione	a	b	
	c	d	
10 Indirizzo	Via Umberto I	11 Civico	
12 Mappa in allegato (vedi retro)			

### Sezione 2 - CARATTERISTICHE GENERALI

POSIZIONE NELL'AGGREGATO	13 Isolata <input type="radio"/> Sì <input checked="" type="radio"/> No	14 <input checked="" type="radio"/> Interna <input type="radio"/> D'estremità <input type="radio"/> D'angolo
15 FRONTE INTERFERENTE SU INFRASTRUTTURA ACCESSIBILITÀ/CONNESSIONE (H>L) O AREA DI EMERGENZA (H>d)	<input type="radio"/> Sì <input checked="" type="radio"/> No	
16 UNITÀ STRUTTURALE SPECIALISTICA	<input type="radio"/> Sì <input checked="" type="radio"/> No	17 <input type="radio"/> Chiesa <input type="radio"/> Teatro <input type="radio"/> Torre/campanile/ciminiera <input type="radio"/> Altro
18 NUMERO PIANI TOTALI (INCLUSI INTERRATI)	2	19 PIANI INTERRATI <input checked="" type="radio"/> 0 <input type="radio"/> 1 <input type="radio"/> 2 <input type="radio"/> ≥3
20 ALTEZZA MEDIA DI PIANO (m)	<input type="radio"/> ≤2,50 <input checked="" type="radio"/> 2,50-3-50 <input type="radio"/> 3,50-5,00 <input type="radio"/> ≥5,00	21 ALTEZZA ALL'IMPOSTA DELLA COPERTURA
22 VOLUME UNICO SU AC	<input type="radio"/> Sì <input checked="" type="radio"/> No	23 SUPERFICIE MEDIA DI PIANO (mq)
24 STRUTTURA PORTANTE VERTICALE	<input type="radio"/> C.a. <input type="radio"/> Acciaio <input type="radio"/> Acciaio-c.l.s. <input checked="" type="radio"/> Muratura <input type="radio"/> Mista (muratura/c.a.) <input type="radio"/> Legno <input type="radio"/> Non identificata	6
25 TIPO MURATURA	<input type="radio"/> Buona <input type="radio"/> Cattiva <input checked="" type="radio"/> Non identificata	26 CORDOLI O CATENE
27 PILASTRI ISOLATI	<input type="radio"/> Sì <input checked="" type="radio"/> No	<input type="radio"/> Sì <input checked="" type="radio"/> No
28 PIANO PILOTIS	<input type="radio"/> Sì <input checked="" type="radio"/> No	29 SOPRAELEVAZIONI
29 SOPRAELEVAZIONI	<input type="radio"/> Sì <input checked="" type="radio"/> No	
30 DANNO STRUTTURALE	<input type="radio"/> Gravissimo <input type="radio"/> Medio - grave <input type="radio"/> Leggero <input checked="" type="radio"/> Assente	31 STATO MANUTENTIVO
31 STATO MANUTENTIVO	<input type="radio"/> Carente <input checked="" type="radio"/> Sufficiente <input type="radio"/> Buono	
PROPRIETÀ	32 <input type="radio"/> Pubblica <input checked="" type="radio"/> Privata	
32 PROPRIETÀ	<input type="radio"/> Pubblica <input checked="" type="radio"/> Privata	
33 MORFOLOGIA	<input type="radio"/> Pianeggiante <input checked="" type="radio"/> Su leggero pendio (15°÷30°) <input type="radio"/> Su forte pendio (>30°)	
UBICAZIONE	35 <input type="radio"/> Sotto versante incombente o forte pendio <input checked="" type="radio"/> Sopra versante incombente o cresta	
35 UBICAZIONE	<input type="radio"/> Sotto versante incombente o forte pendio <input checked="" type="radio"/> Sopra versante incombente o cresta	
MICROZONAZIONE SISMICA	37 Zona MS (condizione peggiore) <input type="radio"/> Stabile <input checked="" type="radio"/> Stabile con amplificazioni <input type="radio"/> Instabile	
37 MICROZONAZIONE SISMICA	<input type="radio"/> Stabile <input checked="" type="radio"/> Stabile con amplificazioni <input type="radio"/> Instabile	
38 TIPO INSTABILITÀ	38 <input type="radio"/> Frana <input checked="" type="radio"/> Liquefazione <input type="radio"/> Faglia attiva e capace <input type="radio"/> Cedimenti differenziali <input type="radio"/> Cavità sotterranee	
38 TIPO INSTABILITÀ	<input type="radio"/> Frana <input checked="" type="radio"/> Liquefazione <input type="radio"/> Faglia attiva e capace <input type="radio"/> Cedimenti differenziali <input type="radio"/> Cavità sotterranee	
GEOLOGIA / IDROGEOLOGIA	43 Localizzazione frana <input type="radio"/> Interferente con l'unità strutturale <input type="radio"/> A monte <input type="radio"/> A valle	
43 GEOLOGIA / IDROGEOLOGIA	<input type="radio"/> Interferente con l'unità strutturale <input type="radio"/> A monte <input type="radio"/> A valle	
44 RISCHIO PAI	<input checked="" type="radio"/> R1 <input type="radio"/> R2 <input type="radio"/> R3 <input type="radio"/> R4	47 Area alluvionabile <input type="radio"/> Sì <input checked="" type="radio"/> No
44 RISCHIO PAI	<input checked="" type="radio"/> R1 <input type="radio"/> R2 <input type="radio"/> R3 <input type="radio"/> R4	<input type="radio"/> Sì <input checked="" type="radio"/> No

### Sezione 3 - CARATTERISTICHE SPECIFICHE

48 DESTINAZIONE D'USO (USO ATTUALE)	S90			
49 TIPO E NUMERO UNITÀ D'USO	A <input checked="" type="checkbox"/> Residenziale (H 1)	D <input type="checkbox"/> Turistico (K 0)	G <input type="checkbox"/> Deposito (N 0)	
	B <input type="checkbox"/> Commercio (I 0)	E <input type="checkbox"/> Produzione (L 0)		
	C <input type="checkbox"/> Serv. pubbl. (J 0)	F <input type="checkbox"/> Uffici (M 0)		
50 EPOCA DI COSTRUZIONE E RISTRUTTURAZIONE	<input type="checkbox"/> ≤1919 <input type="checkbox"/> 19-45 <input checked="" type="checkbox"/> 46-61 <input type="checkbox"/> 62-71 <input type="checkbox"/> 72-81 <input type="checkbox"/> 82-91 <input type="checkbox"/> 92-01 <input type="checkbox"/> ≥2002			
51 UTILIZZAZIONE	<input checked="" type="radio"/> >65% <input type="radio"/> 30-65% <input type="radio"/> <30% <input type="radio"/> Non utilizzato <input type="radio"/> In costruzione <input type="radio"/> Non finito <input type="radio"/> Abbandonato			
52 OCCUPANTI	4			

**Sezione 1 - IDENTIFICATIVI**

Data compilazione	12 / 07 / 2018	Codice ISTAT	
1 Regione	TOSCANA		09
2 Provincia	Livorno		049
3 Comune	Collesalveti		008
4 Località abitata	Collesalveti		10002
5 Sezione censuaria			4
6 Identificativo Aggregato Strutturale	0001185988	00	
7 Identificativo Unità Strutturale	003		
8 Identificativo Area di Emergenza			
9 Identificativi infrastrutture di Accessibilità/Connessione	a	b	
	c	d	
10 Indirizzo	Via Umberto I	11 Civico	39
12 Mappa in allegato (vedi retro)			

**Sezione 2 - CARATTERISTICHE GENERALI**

POSIZIONE NELL'AGGREGATO	13 Isolata <input type="radio"/> Sì <input checked="" type="radio"/> No	14 <input type="radio"/> Interna <input checked="" type="radio"/> D'estremità <input type="radio"/> D'angolo
15 FRONTE INTERFERENTE SU INFRASTRUTTURA ACCESSIBILITÀ/CONNESSIONE (H>L) O AREA DI EMERGENZA (H>d)	<input type="radio"/> Sì <input checked="" type="radio"/> No	
16 UNITÀ STRUTTURALE SPECIALISTICA	<input type="radio"/> Sì <input checked="" type="radio"/> No	17 <input type="radio"/> Chiesa <input type="radio"/> Teatro <input type="radio"/> Torre/campanile/ciminiera <input type="radio"/> Altro
18 NUMERO PIANI TOTALI (INCLUSI INTERRATI)	2	19 PIANI INTERRATI <input checked="" type="radio"/> 0 <input type="radio"/> 1 <input type="radio"/> 2 <input type="radio"/> ≥3
20 ALTEZZA MEDIA DI PIANO (m)	<input type="radio"/> ≤2,50 <input checked="" type="radio"/> 2,50-3-50 <input type="radio"/> 3,50-5,00 <input type="radio"/> ≥5,00	21 ALTEZZA ALL'IMPOSTA DELLA COPERTURA
22 VOLUME UNICO SU AC	<input type="radio"/> Sì <input checked="" type="radio"/> No	23 SUPERFICIE MEDIA DI PIANO (mq)
24 STRUTTURA PORTANTE VERTICALE	<input type="radio"/> C.a. <input type="radio"/> Acciaio <input type="radio"/> Acciaio-c.l.s. <input checked="" type="radio"/> Muratura <input type="radio"/> Mista (muratura/c.a.) <input type="radio"/> Legno <input type="radio"/> Non identificata	6
25 TIPO MURATURA	<input type="radio"/> Buona <input type="radio"/> Cattiva <input checked="" type="radio"/> Non identificata	26 CORDOLI O CATENE
27 PILASTRI ISOLATI	<input type="radio"/> Sì <input checked="" type="radio"/> No	<input type="radio"/> Sì <input checked="" type="radio"/> No
28 PIANO PILOTIS	<input type="radio"/> Sì <input checked="" type="radio"/> No	29 SOPRAELEVAZIONI
29 SOPRAELEVAZIONI	<input type="radio"/> Sì <input checked="" type="radio"/> No	
30 DANNO STRUTTURALE	<input type="radio"/> Gravissimo <input type="radio"/> Medio - grave <input type="radio"/> Leggero <input checked="" type="radio"/> Assente	31 STATO MANUTENTIVO
31 STATO MANUTENTIVO	<input type="radio"/> Carente <input checked="" type="radio"/> Sufficiente <input type="radio"/> Buono	
PROPRIETÀ	32 <input type="radio"/> Pubblica <input checked="" type="radio"/> Privata	
32 Pubblica	<input checked="" type="radio"/> Privata	
33 PRIVATA	<input checked="" type="radio"/> Privata	
34 MORFOLOGIA	<input type="radio"/> Pianeggiante <input checked="" type="radio"/> Su leggero pendio (15°÷30°) <input type="radio"/> Su forte pendio (>30°)	
UBICAZIONE	35 <input type="radio"/> Sotto versante incombente o forte pendio <input checked="" type="radio"/> Sopra versante incombente o cresta	
35 Sotto versante incombente o forte pendio	<input checked="" type="radio"/> Sopra versante incombente o cresta	
MICROZONAZIONE SISMICA	37 Zona MS (condizione peggiore) <input type="radio"/> Stabile <input checked="" type="radio"/> Stabile con amplificazioni <input type="radio"/> Instabile	
37 Zona MS (condizione peggiore)	<input type="radio"/> Stabile <input checked="" type="radio"/> Stabile con amplificazioni <input type="radio"/> Instabile	
38 FRANA	39 Liquefazione <input type="radio"/> Frana <input checked="" type="radio"/> Liquefazione <input type="radio"/> Frana	
39 Liquefazione	<input type="radio"/> Frana <input checked="" type="radio"/> Liquefazione <input type="radio"/> Frana	
40 FAGLIA ATTIVA E CAPACE	41 Cedimenti differenziali <input type="radio"/> Cavità sotterranee	
41 Cedimenti differenziali	<input type="radio"/> Cavità sotterranee	
42 CAVITÀ SOTTERRANEE	43 Localizzazione frana <input type="radio"/> Interferente con l'unità strutturale	
43 Localizzazione frana	<input type="radio"/> Interferente con l'unità strutturale	
44 A MONTE	45 A valle	
45 A valle		
46 IDROGEOLOGIA	Rischio PAI <input checked="" type="radio"/> R1 <input type="radio"/> R2 <input type="radio"/> R3 <input type="radio"/> R4	47 Area alluvionabile <input type="radio"/> Sì <input checked="" type="radio"/> No
Rischio PAI	<input checked="" type="radio"/> R1 <input type="radio"/> R2 <input type="radio"/> R3 <input type="radio"/> R4	47 Area alluvionabile
47 Area alluvionabile	<input type="radio"/> Sì <input checked="" type="radio"/> No	

**Sezione 3 - CARATTERISTICHE SPECIFICHE**

48 DESTINAZIONE D'USO (USO ATTUALE)	S90			
49 TIPO E NUMERO UNITÀ D'USO	A <input checked="" type="checkbox"/> Residenziale (H 1)	D <input type="checkbox"/> Turistico (K 0)	G <input type="checkbox"/> Deposito (N 0)	
	B <input type="checkbox"/> Commercio (I 0)	E <input type="checkbox"/> Produzione (L 0)		
	C <input type="checkbox"/> Serv. pubbl. (J 0)	F <input type="checkbox"/> Uffici (M 0)		
50 EPOCA DI COSTRUZIONE E RISTRUTTURAZIONE	<input type="checkbox"/> ≤1919 <input type="checkbox"/> 19-45 <input checked="" type="checkbox"/> 46-61 <input type="checkbox"/> 62-71 <input type="checkbox"/> 72-81 <input type="checkbox"/> 82-91 <input type="checkbox"/> 92-01 <input type="checkbox"/> ≥2002			
51 UTILIZZAZIONE	<input checked="" type="radio"/> >65% <input type="radio"/> 30-65% <input type="radio"/> <30% <input type="radio"/> Non utilizzato <input type="radio"/> In costruzione <input type="radio"/> Non finito <input type="radio"/> Abbandonato			
52 OCCUPANTI	4			



**Sezione 1 - IDENTIFICATIVI**

Data compilazione	12 / 07 / 2018	Codice ISTAT	
1 Regione	TOSCANA		09
2 Provincia	Livorno		049
3 Comune	Collesalveti		008
4 Località abitata	Collesalveti		10002
5 Sezione censuaria			4
6 Identificativo Aggregato Strutturale	0001185988	00	
7 Identificativo Unità Strutturale	005		
8 Identificativo Area di Emergenza			
9 Identificativi infrastrutture di Accessibilità/Connessione	a	b	
	c	d	
10 Indirizzo	Via Umberto I	11 Civico	
12 Mappa in allegato (vedi retro)			

**Sezione 2 - CARATTERISTICHE GENERALI**

POSIZIONE NELL'AGGREGATO	13 Isolata <input type="radio"/> Sì <input checked="" type="radio"/> No	14 <input checked="" type="radio"/> Interna <input type="radio"/> D'estremità <input type="radio"/> D'angolo	
15 FRONTE INTERFERENTE SU INFRASTRUTTURA ACCESSIBILITÀ/CONNESSIONE (H>L) O AREA DI EMERGENZA (H>d)	<input type="radio"/> Sì <input checked="" type="radio"/> No		
16 UNITÀ STRUTTURALE SPECIALISTICA	<input type="radio"/> Sì <input checked="" type="radio"/> No	17 <input type="radio"/> Chiesa <input type="radio"/> Teatro <input type="radio"/> Torre/campanile/ciminiera <input type="radio"/> Altro	
18 NUMERO PIANI TOTALI (INCLUSI INTERRATI)	2	19 PIANI INTERRATI <input checked="" type="radio"/> 0 <input type="radio"/> 1 <input type="radio"/> 2 <input type="radio"/> ≥3	
20 ALTEZZA MEDIA DI PIANO (m)	<input type="radio"/> ≤2,50 <input checked="" type="radio"/> 2,50-3-50 <input type="radio"/> 3,50-5,00 <input type="radio"/> ≥5,00	21 ALTEZZA ALL'IMPOSTA DELLA COPERTURA	
22 VOLUME UNICO SU AC	<input type="radio"/> Sì <input checked="" type="radio"/> No	23 SUPERFICIE MEDIA DI PIANO (mq)	
24 STRUTTURA PORTANTE VERTICALE	<input type="radio"/> C.a. <input type="radio"/> Acciaio <input type="radio"/> Acciaio-c.l.s. <input checked="" type="radio"/> Muratura <input type="radio"/> Mista (muratura/c.a.) <input type="radio"/> Legno <input type="radio"/> Non identificata	6	
25 TIPO MURATURA	<input type="radio"/> Buona <input type="radio"/> Cattiva <input checked="" type="radio"/> Non identificata	26 CORDOLI O CATENE	
27 PILASTRI ISOLATI	<input type="radio"/> Sì <input checked="" type="radio"/> No	<input type="radio"/> Sì <input checked="" type="radio"/> No	
28 PIANO PILOTIS	<input type="radio"/> Sì <input checked="" type="radio"/> No	29 SOPRAELEVAZIONI	
29 SOPRAELEVAZIONI	<input type="radio"/> Sì <input checked="" type="radio"/> No	30 DANNO STRUTTURALE	
30 DANNO STRUTTURALE	<input type="radio"/> Gravissimo <input type="radio"/> Medio - grave <input type="radio"/> Leggero <input checked="" type="radio"/> Assente	31 STATO MANUTENTIVO	
31 STATO MANUTENTIVO	<input type="radio"/> Carente <input checked="" type="radio"/> Sufficiente <input type="radio"/> Buono	32 PROPRIETÀ	
32 PROPRIETÀ	<input type="radio"/> Pubblica <input checked="" type="radio"/> Privata	33	
33	<input checked="" type="radio"/> Privata	34 MORFOLOGIA	
34 MORFOLOGIA	<input type="radio"/> Pianeggiante <input checked="" type="radio"/> Su leggero pendio (15°÷30°) <input type="radio"/> Su forte pendio (>30°)	35 UBICAZIONE	
35 UBICAZIONE	<input type="radio"/> Sotto versante incombente o forte pendio <input checked="" type="radio"/> Sopra versante incombente o cresta	36	
36	<input checked="" type="radio"/> Sopra versante incombente o cresta	37 MICROZONAZIONE SISMICA	
37 MICROZONAZIONE SISMICA	37 Zona MS (condizione peggiore) <input type="radio"/> Stabile <input checked="" type="radio"/> Stabile con amplificazioni <input type="radio"/> Instabile	38	
38	38 Tipo instabilità <input type="radio"/> Frana <input checked="" type="radio"/> Liquefazione <input type="radio"/> Faglia attiva e capace <input type="radio"/> Cedimenti differenziali <input type="radio"/> Cavità sotterranee	39	
39	39 Localizzazione frana <input type="radio"/> Interferente con l'unità strutturale <input type="radio"/> A monte <input type="radio"/> A valle	40	
40	40 Rischio PAI <input checked="" type="radio"/> R1 <input type="radio"/> R2 <input type="radio"/> R3 <input type="radio"/> R4	41	
41	41 Area alluvionabile <input type="radio"/> Sì <input checked="" type="radio"/> No	42	
42		43	
43		44	
44		45	
45		46	
46		47	
47		48	
48		49	
48 DESTINAZIONE D'USO (USO ATTUALE)	S90		
49 TIPO E NUMERO UNITÀ D'USO	A <input checked="" type="checkbox"/> Residenziale (H 1 )	D <input type="checkbox"/> Turistico (K 0 )	G <input type="checkbox"/> Deposito (N 0 )
	B <input type="checkbox"/> Commercio (I 0 )	E <input type="checkbox"/> Produzione (L 0 )	
	C <input type="checkbox"/> Serv. pubbl. (J 0 )	F <input type="checkbox"/> Uffici (M 0 )	
50 EPOCA DI COSTRUZIONE E RISTRUTTURAZIONE	<input type="checkbox"/> ≤1919 <input type="checkbox"/> 19-45 <input checked="" type="checkbox"/> 46-61 <input type="checkbox"/> 62-71 <input type="checkbox"/> 72-81 <input type="checkbox"/> 82-91 <input type="checkbox"/> 92-01 <input type="checkbox"/> ≥2002		
51 UTILIZZAZIONE	<input checked="" type="radio"/> >65% <input type="radio"/> 30-65% <input type="radio"/> <30% <input type="radio"/> Non utilizzato <input type="radio"/> In costruzione <input type="radio"/> Non finito <input type="radio"/> Abbandonato		
52 OCCUPANTI	4		

**Sezione 3 - CARATTERISTICHE SPECIFICHE**

### Sezione 1 - IDENTIFICATIVI

Data compilazione	12 / 07 / 2018	Codice ISTAT	
1 Regione	TOSCANA		09
2 Provincia	Livorno		049
3 Comune	Collesalveti		008
4 Località abitata	Collesalveti		10002
5 Sezione censuaria			4
6 Identificativo Aggregato Strutturale	0001185988	00	
7 Identificativo Unità Strutturale	006		
8 Identificativo Area di Emergenza			
9 Identificativi infrastrutture di Accessibilità/Connessione	a	b	
	c	d	
10 Indirizzo	Via Umberto I	11 Civico	
12 Mappa in allegato (vedi retro)			

### Sezione 2 - CARATTERISTICHE GENERALI

POSIZIONE NELL'AGGREGATO	13 Isolata <input type="radio"/> Sì <input checked="" type="radio"/> No	14 <input checked="" type="radio"/> Interna <input type="radio"/> D'estremità <input type="radio"/> D'angolo
15 FRONTE INTERFERENTE SU INFRASTRUTTURA ACCESSIBILITÀ/CONNESSIONE (H>L) O AREA DI EMERGENZA (H>d)	<input type="radio"/> Sì <input checked="" type="radio"/> No	
16 UNITÀ STRUTTURALE SPECIALISTICA	<input type="radio"/> Sì <input checked="" type="radio"/> No	17 <input type="radio"/> Chiesa <input type="radio"/> Teatro <input type="radio"/> Torre/campanile/ciminiera <input type="radio"/> Altro
18 NUMERO PIANI TOTALI (INCLUSI INTERRATI)	3	19 PIANI INTERRATI <input checked="" type="radio"/> 0 <input type="radio"/> 1 <input type="radio"/> 2 <input type="radio"/> ≥3
20 ALTEZZA MEDIA DI PIANO (m)	<input type="radio"/> ≤2,50 <input type="radio"/> 2,50-3-50 <input checked="" type="radio"/> 3,50-5,00 <input type="radio"/> ≥5,00	21 ALTEZZA ALL'IMPOSTA DELLA COPERTURA
22 VOLUME UNICO SU AC	<input type="radio"/> Sì <input checked="" type="radio"/> No	23 SUPERFICIE MEDIA DI PIANO (mq)
24 STRUTTURA PORTANTE VERTICALE	<input type="radio"/> C.a. <input type="radio"/> Acciaio <input type="radio"/> Acciaio-c.l.s. <input checked="" type="radio"/> Muratura <input type="radio"/> Mista (muratura/c.a.) <input type="radio"/> Legno <input type="radio"/> Non identificata	9
25 TIPO MURATURA	<input type="radio"/> Buona <input type="radio"/> Cattiva <input checked="" type="radio"/> Non identificata	26 CORDOLI O CATENE <input type="radio"/> Sì <input checked="" type="radio"/> No
27 PILASTRI ISOLATI	<input type="radio"/> Sì <input checked="" type="radio"/> No	28 PIANO PILOTIS <input type="radio"/> Sì <input checked="" type="radio"/> No
29 SOPRAELEVAZIONI	<input type="radio"/> Sì <input checked="" type="radio"/> No	31 STATO MANUTENTIVO <input type="radio"/> Carente <input checked="" type="radio"/> Sufficiente <input type="radio"/> Buono
30 DANNO STRUTTURALE	<input type="radio"/> Gravissimo <input type="radio"/> Medio - grave <input type="radio"/> Leggero <input checked="" type="radio"/> Assente	32 PROPRIETÀ <input type="radio"/> Pubblica <input checked="" type="radio"/> Privata
33 MORFOLOGIA	<input type="radio"/> Pianeggiante <input checked="" type="radio"/> Su leggero pendio (15°÷30°) <input type="radio"/> Su forte pendio (>30°)	34
35 UBICAZIONE	<input type="radio"/> Sotto versante incombente o forte pendio <input checked="" type="radio"/> Sopra versante incombente o cresta	36
37 MICROZONAZIONE SISMICA	Zona MS (condizione peggiore) <input type="radio"/> Stabile <input checked="" type="radio"/> Stabile con amplificazioni <input type="radio"/> Instabile	38
39	Tipo instabilità <input type="radio"/> Frana <input checked="" type="radio"/> Liquefazione <input type="radio"/> Faglia attiva e capace <input type="radio"/> Cedimenti differenziali <input type="radio"/> Cavità sotterranee	40
41	Localizzazione frana <input type="radio"/> Interferente con l'unità strutturale <input type="radio"/> A monte <input type="radio"/> A valle	42
43	Rischio PAI <input checked="" type="radio"/> R1 <input type="radio"/> R2 <input type="radio"/> R3 <input type="radio"/> R4	44
45	47 Area alluvionabile <input type="radio"/> Sì <input checked="" type="radio"/> No	46

### Sezione 3 - CARATTERISTICHE SPECIFICHE

48 DESTINAZIONE D'USO (USO ATTUALE)	S90			
49 TIPO E NUMERO UNITÀ D'USO	A <input checked="" type="checkbox"/> Residenziale (H 3)	D <input type="checkbox"/> Turistico (K 0)	G <input type="checkbox"/> Deposito (N 0)	
	B <input checked="" type="checkbox"/> Commercio (I 1)	E <input type="checkbox"/> Produzione (L 0)		
	C <input type="checkbox"/> Serv. pubbl. (J 0)	F <input type="checkbox"/> Uffici (M 0)		
50 EPOCA DI COSTRUZIONE E RISTRUTTURAZIONE	<input type="checkbox"/> ≤1919 <input type="checkbox"/> 19-45 <input type="checkbox"/> 46-61 <input checked="" type="checkbox"/> 62-71 <input type="checkbox"/> 72-81 <input type="checkbox"/> 82-91 <input type="checkbox"/> 92-01 <input type="checkbox"/> ≥2002			
51 UTILIZZAZIONE	<input checked="" type="radio"/> >65% <input type="radio"/> 30-65% <input type="radio"/> <30% <input type="radio"/> Non utilizzato <input type="radio"/> In costruzione <input type="radio"/> Non finito <input type="radio"/> Abbandonato			
52 OCCUPANTI	16			

**Sezione 1 - IDENTIFICATIVI**

Data compilazione	12 / 07 / 2018	Codice ISTAT	
1 Regione	TOSCANA		09
2 Provincia	Livorno		049
3 Comune	Collesalveti		008
4 Località abitata	Collesalveti		10002
5 Sezione censuaria			4
6 Identificativo Aggregato Strutturale	0001185988	00	
7 Identificativo Unità Strutturale	007		
8 Identificativo Area di Emergenza			
9 Identificativi infrastrutture di Accessibilità/Connessione	a	b	
	c	d	
10 Indirizzo	Via Umberto I	11 Civico	
12 Mappa in allegato (vedi retro)			

**Sezione 2 - CARATTERISTICHE GENERALI**

POSIZIONE NELL'AGGREGATO	13 Isolata <input type="radio"/> Sì <input checked="" type="radio"/> No	14 <input checked="" type="radio"/> Interna <input type="radio"/> D'estremità <input type="radio"/> D'angolo
15 FRONTE INTERFERENTE SU INFRASTRUTTURA ACCESSIBILITÀ/CONNESSIONE (H>L) O AREA DI EMERGENZA (H>d)	<input type="radio"/> Sì <input checked="" type="radio"/> No	
16 UNITÀ STRUTTURALE SPECIALISTICA	<input type="radio"/> Sì <input checked="" type="radio"/> No	17 <input type="radio"/> Chiesa <input type="radio"/> Teatro <input type="radio"/> Torre/campanile/ciminiera <input type="radio"/> Altro
18 NUMERO PIANI TOTALI (INCLUSI INTERRATI)	2	19 PIANI INTERRATI <input checked="" type="radio"/> 0 <input type="radio"/> 1 <input type="radio"/> 2 <input type="radio"/> ≥3
20 ALTEZZA MEDIA DI PIANO (m)	<input type="radio"/> ≤2,50 <input checked="" type="radio"/> 2,50-3-50 <input type="radio"/> 3,50-5,00 <input type="radio"/> ≥5,00	21 ALTEZZA ALL'IMPOSTA DELLA COPERTURA
22 VOLUME UNICO SU AC	<input type="radio"/> Sì <input checked="" type="radio"/> No	23 SUPERFICIE MEDIA DI PIANO (mq)
24 STRUTTURA PORTANTE VERTICALE	<input type="radio"/> C.a. <input type="radio"/> Acciaio <input type="radio"/> Acciaio-c.l.s. <input checked="" type="radio"/> Muratura <input type="radio"/> Mista (muratura/c.a.) <input type="radio"/> Legno <input type="radio"/> Non identificata	6
25 TIPO MURATURA	<input type="radio"/> Buona <input type="radio"/> Cattiva <input checked="" type="radio"/> Non identificata	26 CORDOLI O CATENE <input type="radio"/> Sì <input checked="" type="radio"/> No
27 PILASTRI ISOLATI	<input type="radio"/> Sì <input checked="" type="radio"/> No	28 PIANO PILOTIS <input type="radio"/> Sì <input checked="" type="radio"/> No
30 DANNO STRUTTURALE	<input type="radio"/> Gravissimo <input type="radio"/> Medio - grave <input type="radio"/> Leggero <input checked="" type="radio"/> Assente	29 SOPRAELEVAZIONI <input type="radio"/> Sì <input checked="" type="radio"/> No
PROPRIETÀ	32 <input type="radio"/> Pubblica	31 STATO MANUTENTIVO <input type="radio"/> Carente <input checked="" type="radio"/> Sufficiente <input type="radio"/> Buono
34 MORFOLOGIA	<input type="radio"/> Pianeggiante <input checked="" type="radio"/> Su leggero pendio (15°÷30°) <input type="radio"/> Su forte pendio (>30°)	33 <input checked="" type="checkbox"/> Privata
UBICAZIONE	35 <input type="radio"/> Sotto versante incombente o forte pendio	36 <input type="radio"/> Sopra versante incombente o cresta
MICROZONAZIONE SISMICA	37 Zona MS (condizione peggiore) <input type="radio"/> Stabile <input checked="" type="radio"/> Stabile con amplificazioni <input type="radio"/> Instabile	
GEOLOGIA / IDROGEOLOGIA	Tipo instabilità 38 <input type="radio"/> Frana 39 <input type="radio"/> Liquefazione 40 <input type="radio"/> Faglia attiva e capace	41 <input type="radio"/> Cedimenti differenziali 42 <input type="radio"/> Cavità sotterranee
	Localizzazione frana 43 <input type="radio"/> Interferente con l'unità strutturale	44 <input type="radio"/> A monte 45 <input type="radio"/> A valle
	Rischio PAI <input checked="" type="radio"/> R1 <input type="radio"/> R2 <input type="radio"/> R3 <input type="radio"/> R4	47 Area alluvionabile <input type="radio"/> Sì <input checked="" type="radio"/> No

**Sezione 3 - CARATTERISTICHE SPECIFICHE**

48 DESTINAZIONE D'USO (USO ATTUALE)	S90			
49 TIPO E NUMERO UNITÀ D'USO	A <input checked="" type="checkbox"/> Residenziale (H 1 )	D <input type="checkbox"/> Turistico (K 0 )	G <input type="checkbox"/> Deposito (N 0 )	
	B <input type="checkbox"/> Commercio (I 0 )	E <input type="checkbox"/> Produzione (L 0 )		
	C <input type="checkbox"/> Serv. pubbl. (J 0 )	F <input type="checkbox"/> Uffici (M 0 )		
50 EPOCA DI COSTRUZIONE E RISTRUTTURAZIONE	<input type="checkbox"/> ≤1919	<input type="checkbox"/> 19-45	<input type="checkbox"/> 46-61	<input checked="" type="checkbox"/> 62-71
	<input type="checkbox"/> 72-81	<input type="checkbox"/> 82-91	<input type="checkbox"/> 92-01	<input type="checkbox"/> ≥2002
51 UTILIZZAZIONE	<input checked="" type="radio"/> >65% <input type="radio"/> 30-65% <input type="radio"/> <30% <input type="radio"/> Non utilizzato <input type="radio"/> In costruzione <input type="radio"/> Non finito <input type="radio"/> Abbandonato			
52 OCCUPANTI	4			



### Sezione 1 - IDENTIFICATIVI

Data compilazione	12 / 07 / 2018	Codice ISTAT	
1 Regione	TOSCANA		09
2 Provincia	Livorno		049
3 Comune	Collesalveti		008
4 Località abitata	Collesalveti		10002
5 Sezione censuaria			4
6 Identificativo Aggregato Strutturale	0001185988	00	
7 Identificativo Unità Strutturale	008		
8 Identificativo Area di Emergenza			
9 Identificativi infrastrutture di Accessibilità/Connessione	a	b	
	c	d	
10 Indirizzo	Via Umberto I	11 Civico	
12 Mappa in allegato (vedi retro)			

### Sezione 2 - CARATTERISTICHE GENERALI

POSIZIONE NELL'AGGREGATO	13 Isolata <input type="radio"/> Sì <input checked="" type="radio"/> No	14 <input type="radio"/> Interna <input checked="" type="radio"/> D'estremità <input type="radio"/> D'angolo
15 FRONTE INTERFERENTE SU INFRASTRUTTURA ACCESSIBILITÀ/CONNESSIONE (H>L) O AREA DI EMERGENZA (H>d)	<input type="radio"/> Sì <input checked="" type="radio"/> No	
16 UNITÀ STRUTTURALE SPECIALISTICA	<input type="radio"/> Sì <input checked="" type="radio"/> No	17 <input type="radio"/> Chiesa <input type="radio"/> Teatro <input type="radio"/> Torre/campanile/ciminiera <input type="radio"/> Altro
18 NUMERO PIANI TOTALI (INCLUSI INTERRATI)	2	19 PIANI INTERRATI <input checked="" type="radio"/> 0 <input type="radio"/> 1 <input type="radio"/> 2 <input type="radio"/> ≥3
20 ALTEZZA MEDIA DI PIANO (m)	<input type="radio"/> ≤2,50 <input checked="" type="radio"/> 2,50-3-50 <input type="radio"/> 3,50-5,00 <input type="radio"/> ≥5,00	21 ALTEZZA ALL'IMPOSTA DELLA COPERTURA
22 VOLUME UNICO SU AC	<input type="radio"/> Sì <input checked="" type="radio"/> No	23 SUPERFICIE MEDIA DI PIANO (mq)
24 STRUTTURA PORTANTE VERTICALE	<input type="radio"/> C.a. <input type="radio"/> Acciaio <input type="radio"/> Acciaio-c.l.s. <input checked="" type="radio"/> Muratura <input type="radio"/> Mista (muratura/c.a.) <input type="radio"/> Legno <input type="radio"/> Non identificata	6
25 TIPO MURATURA	<input type="radio"/> Buona <input type="radio"/> Cattiva <input checked="" type="radio"/> Non identificata	26 CORDOLI O CATENE
27 PILASTRI ISOLATI	<input type="radio"/> Sì <input checked="" type="radio"/> No	<input type="radio"/> Sì <input checked="" type="radio"/> No
28 PIANO PILOTIS	<input type="radio"/> Sì <input checked="" type="radio"/> No	29 SOPRAELEVAZIONI
29 SOPRAELEVAZIONI	<input type="radio"/> Sì <input checked="" type="radio"/> No	
30 DANNO STRUTTURALE	<input type="radio"/> Gravissimo <input type="radio"/> Medio - grave <input type="radio"/> Leggero <input checked="" type="radio"/> Assente	31 STATO MANUTENTIVO
31 STATO MANUTENTIVO	<input type="radio"/> Carente <input checked="" type="radio"/> Sufficiente <input type="radio"/> Buono	
PROPRIETÀ	32 <input type="radio"/> Pubblica <input checked="" type="radio"/> Privata	
32 PROPRIETÀ	<input type="radio"/> Pubblica <input checked="" type="radio"/> Privata	
33 MORFOLOGIA	<input type="radio"/> Pianeggiante <input checked="" type="radio"/> Su leggero pendio (15°÷30°) <input type="radio"/> Su forte pendio (>30°)	
34 MORFOLOGIA	<input type="radio"/> Pianeggiante <input checked="" type="radio"/> Su leggero pendio (15°÷30°) <input type="radio"/> Su forte pendio (>30°)	
UBICAZIONE	35 <input type="radio"/> Sotto versante incombente o forte pendio <input checked="" type="radio"/> Sopra versante incombente o cresta	
35 UBICAZIONE	<input type="radio"/> Sotto versante incombente o forte pendio <input checked="" type="radio"/> Sopra versante incombente o cresta	
MICROZONAZIONE SISMICA	37 Zona MS (condizione peggiore) <input type="radio"/> Stabile <input checked="" type="radio"/> Stabile con amplificazioni <input type="radio"/> Instabile	
37 MICROZONAZIONE SISMICA	<input type="radio"/> Stabile <input checked="" type="radio"/> Stabile con amplificazioni <input type="radio"/> Instabile	
38 TIPO INSTABILITÀ	38 <input type="radio"/> Frana <input checked="" type="radio"/> Liquefazione <input type="radio"/> Faglia attiva e capace	41 Cedimenti differenziali
38 TIPO INSTABILITÀ	<input type="radio"/> Frana <input checked="" type="radio"/> Liquefazione <input type="radio"/> Faglia attiva e capace	42 Cavità sotterranee
39 LOCALIZZAZIONE FRANA	43 <input type="radio"/> Localizzazione frana <input checked="" type="radio"/> Interferente con l'unità strutturale	44 A monte
39 LOCALIZZAZIONE FRANA	<input type="radio"/> Localizzazione frana <input checked="" type="radio"/> Interferente con l'unità strutturale	45 A valle
40 RISCHIO PAI	<input checked="" type="radio"/> R1 <input type="radio"/> R2 <input type="radio"/> R3 <input type="radio"/> R4	47 Area alluvionabile
40 RISCHIO PAI	<input checked="" type="radio"/> R1 <input type="radio"/> R2 <input type="radio"/> R3 <input type="radio"/> R4	<input type="radio"/> Sì <input checked="" type="radio"/> No

### Sezione 3 - CARATTERISTICHE SPECIFICHE

48 DESTINAZIONE D'USO (USO ATTUALE)	S00			
49 TIPO E NUMERO UNITÀ D'USO	A <input checked="" type="checkbox"/> Residenziale (H 3)	D <input type="checkbox"/> Turistico (K 0)	G <input type="checkbox"/> Deposito (N 0)	
	B <input checked="" type="checkbox"/> Commercio (I 1)	E <input type="checkbox"/> Produzione (L 0)		
	C <input type="checkbox"/> Serv. pubbl. (J 0)	F <input type="checkbox"/> Uffici (M 0)		
50 EPOCA DI COSTRUZIONE E RISTRUTTURAZIONE	<input type="checkbox"/> ≤1919 <input type="checkbox"/> 19-45 <input checked="" type="checkbox"/> 46-61 <input type="checkbox"/> 62-71 <input type="checkbox"/> 72-81 <input type="checkbox"/> 82-91 <input type="checkbox"/> 92-01 <input type="checkbox"/> ≥2002			
51 UTILIZZAZIONE	<input checked="" type="radio"/> >65% <input type="radio"/> 30-65% <input type="radio"/> <30% <input type="radio"/> Non utilizzato <input type="radio"/> In costruzione <input type="radio"/> Non finito <input type="radio"/> Abbandonato			
52 OCCUPANTI	16			

**Sezione 1 - IDENTIFICATIVI**

Data compilazione	10 / 07 / 2018	Codice ISTAT	
1 Regione	TOSCANA		09
2 Provincia	Livorno		049
3 Comune	Collesalveti		008
4 Località abitata	Stagno		10010
5 Sezione censuaria			133
6 Identificativo Aggregato Strutturale	0001194802	00	
7 Identificativo Unità Strutturale	999		
8 Identificativo Area di Emergenza			
9 Identificativi infrastrutture di Accessibilità/Connessione	a 0000000059	b	
	c	d	
10 Indirizzo	Via Fratelli Rosselli	11 Civico	
12 Mappa in allegato (vedi retro)			

**Sezione 2 - CARATTERISTICHE GENERALI**

POSIZIONE NELL'AGGREGATO <sup>13</sup> Isolata	<input checked="" type="radio"/> Sì <input type="radio"/> No	<sup>14</sup> Interna	<input type="radio"/> D'estremità <input type="radio"/> D'angolo
<sup>15</sup> FRONTE INTERFERENTE SU INFRASTRUTTURA ACCESSIBILITÀ/CONNESSIONE (H>L) O AREA DI EMERGENZA (H>d)	<input checked="" type="radio"/> Sì <input type="radio"/> No		
<sup>16</sup> UNITÀ STRUTTURALE SPECIALISTICA	<input type="radio"/> Sì <input checked="" type="radio"/> No	<sup>17</sup> Chiesa	<input type="radio"/> Teatro <input type="radio"/> Torre/campanile/ciminiera <input type="radio"/> Altro
<sup>18</sup> NUMERO PIANI TOTALI (INCLUSI INTERRATI)	3	<sup>19</sup> PIANI INTERRATI	<input checked="" type="radio"/> 0 <input type="radio"/> 1 <input type="radio"/> 2 <input type="radio"/> ≥3
<sup>20</sup> ALTEZZA MEDIA DI PIANO (m)	<input type="radio"/> ≤2,50 <input checked="" type="radio"/> 2,50-3-50 <input type="radio"/> 3,50-5,00 <input type="radio"/> ≥5,00	<sup>21</sup> ALTEZZA ALL'IMPOSTA DELLA COPERTURA	11
<sup>22</sup> VOLUME UNICO SU AC	<input type="radio"/> Sì <input checked="" type="radio"/> No	<sup>23</sup> SUPERFICIE MEDIA DI PIANO (mq)	140
<sup>24</sup> STRUTTURA PORTANTE VERTICALE	<input type="radio"/> C.a. <input type="radio"/> Acciaio <input type="radio"/> Acciaio-c.l.s. <input checked="" type="radio"/> Muratura <input type="radio"/> Mista (muratura/c.a.) <input type="radio"/> Legno <input type="radio"/> Non identificata		
<sup>25</sup> TIPO MURATURA	<input type="radio"/> Buona <input type="radio"/> Cattiva <input checked="" type="radio"/> Non identificata	<sup>26</sup> CORDOLI O CATENE	<input type="radio"/> Sì <input checked="" type="radio"/> No
<sup>27</sup> PILASTRI ISOLATI	<input type="radio"/> Sì <input checked="" type="radio"/> No	<sup>28</sup> PIANO PILOTIS	<input type="radio"/> Sì <input checked="" type="radio"/> No
<sup>29</sup> SOPRAELEVAZIONI	<input type="radio"/> Sì <input checked="" type="radio"/> No	<sup>30</sup> DANNO STRUTTURALE	<input type="radio"/> Gravissimo <input type="radio"/> Medio - grave <input type="radio"/> Leggero <input checked="" type="radio"/> Assente
<sup>31</sup> STATO MANUTENTIVO	<input type="radio"/> Carente <input checked="" type="radio"/> Sufficiente <input type="radio"/> Buono		
PROPRIETÀ	<sup>32</sup> <input type="radio"/> Pubblica <input checked="" type="radio"/> Privata		
<sup>33</sup> MORFOLOGIA	<input checked="" type="radio"/> Pianeggiante <input type="radio"/> Su leggero pendio (15°÷30°) <input type="radio"/> Su forte pendio (>30°)		
UBICAZIONE	<sup>35</sup> <input type="radio"/> Sotto versante incombente o forte pendio <input checked="" type="radio"/> Sopra versante incombente o cresta		
MICROZONAZIONE SISMICA	<sup>37</sup> Zona MS (condizione peggiore) <input type="radio"/> Stabile <input type="radio"/> Stabile con amplificazioni <input checked="" type="radio"/> Instabile		
Tipo instabilità <sup>38</sup>	<input type="radio"/> Frana <input checked="" type="radio"/> Liquefazione <input type="radio"/> Faglia attiva e capace	<sup>41</sup> Cedimenti differenziali	<sup>42</sup> Cavità sotterranee
GEOLOGIA / IDROGEOLOGIA	Localizzazione frana <sup>43</sup> <input type="radio"/> Interferente con l'unità strutturale <input type="radio"/> A monte <sup>44</sup> <input type="radio"/> A valle <sup>45</sup>	<sup>47</sup> Area alluvionabile	<input checked="" type="radio"/> Sì <input type="radio"/> No
Rischio PAI	<input type="radio"/> R1 <input type="radio"/> R2 <input type="radio"/> R3 <input checked="" type="radio"/> R4		

**Sezione 3 - CARATTERISTICHE SPECIFICHE**

<sup>48</sup> DESTINAZIONE D'USO (USO ATTUALE)	S90
<sup>49</sup> TIPO E NUMERO UNITÀ D'USO	A <input checked="" type="checkbox"/> Residenziale (H 3) D <input type="checkbox"/> Turistico (K 0) G <input type="checkbox"/> Deposito (N 0)
	B <input type="checkbox"/> Commercio (I 0) E <input type="checkbox"/> Produzione (L 0)
	C <input type="checkbox"/> Serv. pubbl. (J 0) F <input type="checkbox"/> Uffici (M 0)
<sup>50</sup> EPOCA DI COSTRUZIONE E RISTRUTTURAZIONE	<input type="checkbox"/> ≤1919 <input type="checkbox"/> 19-45 <input type="checkbox"/> 46-61 <input type="checkbox"/> 62-71 <input checked="" type="checkbox"/> 72-81 <input type="checkbox"/> 82-91 <input type="checkbox"/> 92-01 <input type="checkbox"/> ≥2002
<sup>51</sup> UTILIZZAZIONE	<input checked="" type="radio"/> >65% <input type="radio"/> 30-65% <input type="radio"/> <30% <input type="radio"/> Non utilizzato <input type="radio"/> In costruzione <input type="radio"/> Non finito <input type="radio"/> Abbandonato
<sup>52</sup> OCCUPANTI	12

**Sezione 1 - IDENTIFICATIVI**

Data compilazione	14 / 07 / 2018	Codice ISTAT	
1 Regione	TOSCANA		09
2 Provincia	Livorno		049
3 Comune	Collesalveti		008
4 Località abitata	Collesalveti		10002
5 Sezione censuaria			1
6 Identificativo Aggregato Strutturale	0001248367	00	
7 Identificativo Unità Strutturale	999		
8 Identificativo Area di Emergenza	0000000017		
9 Identificativi infrastrutture di Accessibilità/Connessione	a	b	
	c	d	
10 Indirizzo	Via del Valico a Pisa	11 Civico	
12 Mappa in allegato (vedi retro)			

**Sezione 2 - CARATTERISTICHE GENERALI**

POSIZIONE NELL'AGGREGATO	13 Isolata <input checked="" type="radio"/> Sì <input type="radio"/> No	14 <input type="radio"/> Interna <input type="radio"/> D'estremità <input type="radio"/> D'angolo
15 FRONTE INTERFERENTE SU INFRASTRUTTURA ACCESSIBILITÀ/CONNESSIONE (H>L) O AREA DI EMERGENZA (H>d)	<input checked="" type="radio"/> Sì <input type="radio"/> No	
16 UNITÀ STRUTTURALE SPECIALISTICA	<input type="radio"/> Sì <input checked="" type="radio"/> No	17 <input type="radio"/> Chiesa <input type="radio"/> Teatro <input type="radio"/> Torre/campanile/ciminiera <input type="radio"/> Altro
18 NUMERO PIANI TOTALI (INCLUSI INTERRATI)	3	19 PIANI INTERRATI <input checked="" type="radio"/> 0 <input type="radio"/> 1 <input type="radio"/> 2 <input type="radio"/> ≥3
20 ALTEZZA MEDIA DI PIANO (m)	<input type="radio"/> ≤2,50 <input checked="" type="radio"/> 2,50-3-50 <input type="radio"/> 3,50-5,00 <input type="radio"/> ≥5,00	21 ALTEZZA ALL'IMPOSTA DELLA COPERTURA
22 VOLUME UNICO SU AC	<input type="radio"/> Sì <input checked="" type="radio"/> No	23 SUPERFICIE MEDIA DI PIANO (mq)
24 STRUTTURA PORTANTE VERTICALE	<input checked="" type="radio"/> C.a. <input type="radio"/> Acciaio <input type="radio"/> Acciaio-c.l.s. <input type="radio"/> Muratura <input type="radio"/> Mista (muratura/c.a.) <input type="radio"/> Legno <input type="radio"/> Non identificata	10
25 TIPO MURATURA	<input type="radio"/> Buona <input type="radio"/> Cattiva <input type="radio"/> Non identificata	26 CORDOLI O CATENE <input type="radio"/> Sì <input checked="" type="radio"/> No
27 PILASTRI ISOLATI	<input type="radio"/> Sì <input checked="" type="radio"/> No	28 PIANO PILOTIS <input type="radio"/> Sì <input checked="" type="radio"/> No
30 DANNO STRUTTURALE	<input type="radio"/> Gravissimo <input type="radio"/> Medio - grave <input type="radio"/> Leggero <input checked="" type="radio"/> Assente	29 SOPRAELEVAZIONI <input type="radio"/> Sì <input checked="" type="radio"/> No
PROPRIETÀ	32 <input type="radio"/> Pubblica	31 STATO MANUTENTIVO <input type="radio"/> Carente <input checked="" type="radio"/> Sufficiente <input type="radio"/> Buono
34 MORFOLOGIA	<input checked="" type="radio"/> Pianeggiante <input type="radio"/> Su leggero pendio (15°÷30°) <input type="radio"/> Su forte pendio (>30°)	33 <input checked="" type="checkbox"/> Privata
UBICAZIONE	35 <input type="radio"/> Sotto versante incombente o forte pendio	36 <input type="radio"/> Sopra versante incombente o cresta
MICROZONAZIONE SISMICA	37 Zona MS (condizione peggiore) <input type="radio"/> Stabile <input checked="" type="radio"/> Stabile con amplificazioni <input type="radio"/> Instabile	
GEOLOGIA / IDROGEOLOGIA	Tipo instabilità 38 <input type="radio"/> Frana 39 <input type="radio"/> Liquefazione 40 <input type="radio"/> Faglia attiva e capace	41 <input type="radio"/> Cedimenti differenziali 42 <input type="radio"/> Cavità sotterranee
	Localizzazione frana 43 <input type="radio"/> Interferente con l'unità strutturale	44 <input type="radio"/> A monte 45 <input type="radio"/> A valle
	Rischio PAI <input checked="" type="radio"/> R1 <input type="radio"/> R2 <input type="radio"/> R3 <input type="radio"/> R4	47 Area alluvionabile <input type="radio"/> Sì <input checked="" type="radio"/> No

**Sezione 3 - CARATTERISTICHE SPECIFICHE**

48 DESTINAZIONE D'USO (USO ATTUALE)	S90			
49 TIPO E NUMERO UNITÀ D'USO	A <input checked="" type="checkbox"/> Residenziale (H 6 )	D <input type="checkbox"/> Turistico (K 0 )	G <input type="checkbox"/> Deposito (N 0 )	
	B <input type="checkbox"/> Commercio (I 0 )	E <input type="checkbox"/> Produzione (L 0 )		
	C <input type="checkbox"/> Serv. pubbl. (J 0 )	F <input type="checkbox"/> Uffici (M 0 )		
50 EPOCA DI COSTRUZIONE E RISTRUTTURAZIONE	<input type="checkbox"/> ≤1919 <input type="checkbox"/> 19-45 <input type="checkbox"/> 46-61 <input type="checkbox"/> 62-71 <input checked="" type="checkbox"/> 72-81 <input type="checkbox"/> 82-91 <input type="checkbox"/> 92-01 <input type="checkbox"/> ≥2002			
51 UTILIZZAZIONE	<input checked="" type="radio"/> >65% <input type="radio"/> 30-65% <input type="radio"/> <30% <input type="radio"/> Non utilizzato <input type="radio"/> In costruzione <input type="radio"/> Non finito <input type="radio"/> Abbandonato			
52 OCCUPANTI	24			